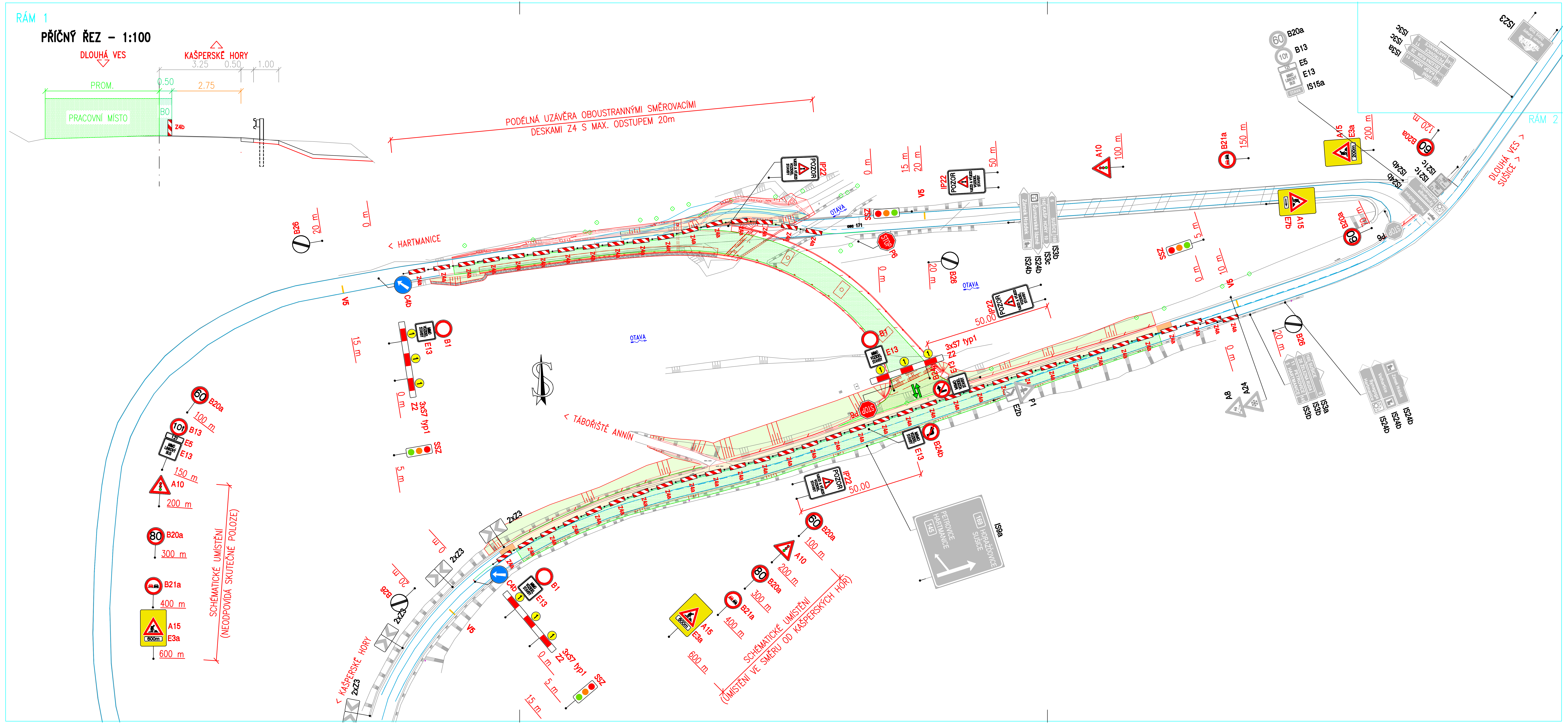

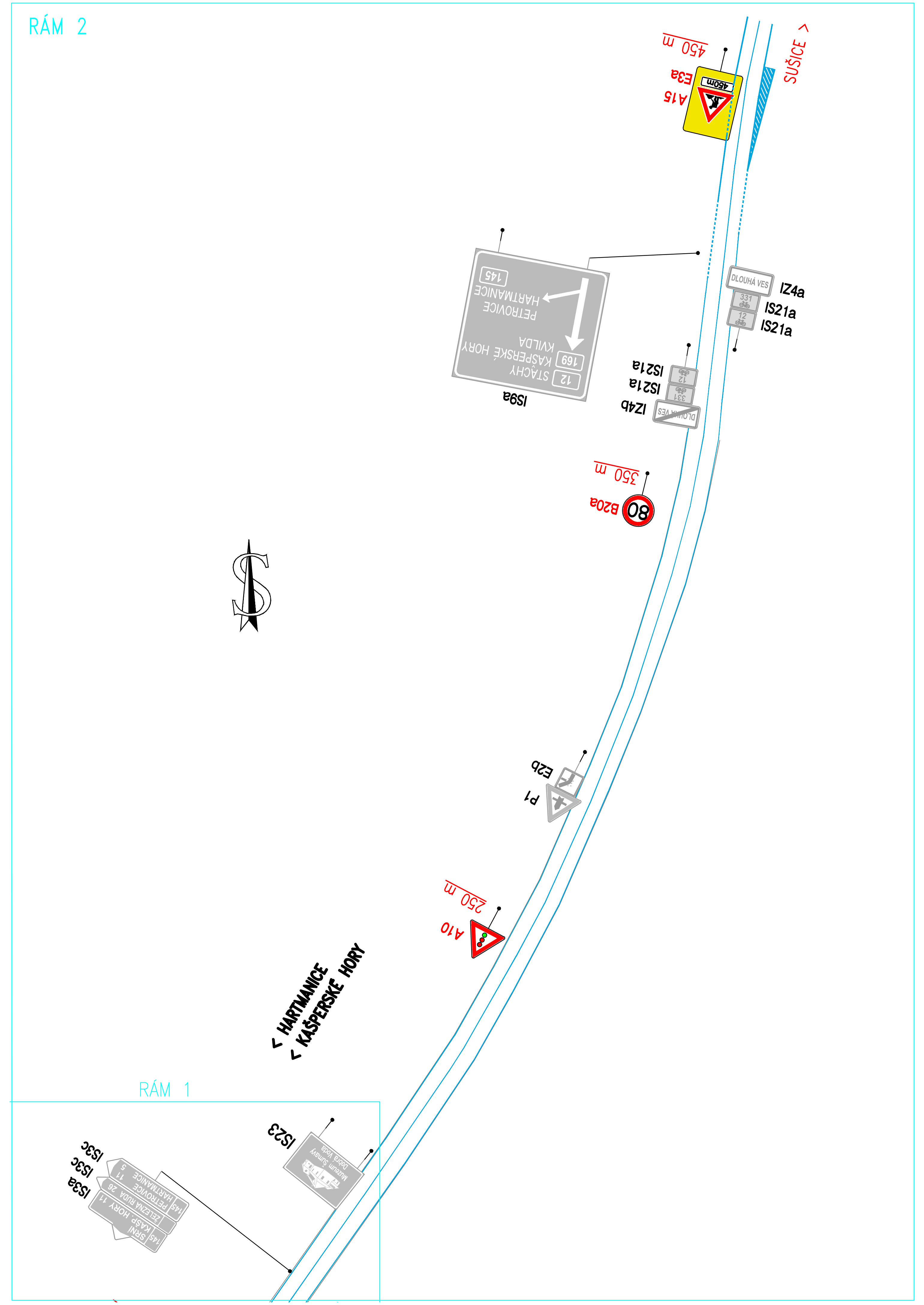

LEGENDA DOPRAVNÍHO ZNAČENÍ:

- B2 – STÁVAJÍCÍ SVISLÉ DOPRAVNÍ ZNAČENÍ
- A7b – PŘECHODNÉ SVISLÉ DOPRAVNÍ ZNAČENÍ
- Z4a – PŘECHODNÉ DOPRAVNÍ ZAŘÍZENÍ
- B2 – STÁVAJÍCÍ DOPRAVNÍ ZNAČENÍ – RUŠENÉ
- STÁVAJÍCÍ VODOROVNÉ DOPRAVNÍ ZNAČENÍ
- V5 – PŘECHODNÉ VODOROVNÉ DOPRAVNÍ ZNAČENÍ
- PRACOVNÍ MÍSTO
- BEZPEČNOSTNÍ ODSTUP

II/145, PŘESTAVBA MOSTŮ 145-006, 007, 008, DLOUHÁ VES

Správa a údržba silnic Plzeňského kraje, p.o., Koterovská 162, 326 00 Plzeň, tel.: 377 172 403, E-mail: posta@suspk.eu

Investor: SÚSPK – Správa a údržba silnic Plzeňského kraje, p.o., Koterovská 162, 326 00 Plzeň

Výškový systém: Bpv — Souřadnicový systém: S-JTSK

Číslo zakázky:	16 035 03	HIP:	Ing. Daniel ŠINDLER, Ph.D. 724007830, dsn@pontex.cz
Schválil:	Ing. Petr SOUČEK	Zodp. projektant:	Ing. Pavel HRDINA 736662206, phr@pontex.cz
Tech. kontrola:	Martin TESLEVIČ 727840872, mte@pontex.cz	Vypracoval:	Ing. Lubomír HOŠEK 724553360, lho@pontex.cz

PONTEX

Objednatel:	SÚS Plzeňského kraje, p.o.	Obec: Dlouhá Ves, Sušice	Kraj: Plzeňský
Akce:	II/145, PŘESTAVBA MOSTŮ 145-006, 007, 008, DLOUHÁ VES	Datum: 06/2025	Stupeň: PDPS
Část:	D. DOKUMENTACE OBJEKTŮ	Souprava	Č. přílohy
Objekt:	SO 180 PŘECHODNÉ DOPRAVNÍ ZNAČENÍ		
Příloha:	SITUACE DIO – ETAPA 3 1:1000		2.a.4