

Most ev. č. 169-024 v obci Horská Kvilda

Správa a údržba silnic Plzeňského kraje, p.o., Koterovská 162, 326 00 Plzeň, tel.: 377 172 403, E-mail: posta@suspk.eu

Investor:



Správa a údržba silnic Plzeňského kraje, p.o.
Koterovská 162
326 00 Plzeň

Výškový systém:

Bpv

Souřadnicový systém:

S-JTSK

Číslo zakázky:	20 024 00	HIP:		
Schválil:	Ing. Petr SOUČEK	Zodp. projektant:	Ing. Daniel ŠINDLER, Ph.D.	
			724007830, dsn@pontex.cz	
Tech. kontrola:	Ing. Martin KUDRNÁČ	Vypracoval:	Pavel VODIČKA	
	602256144, mku@pontex.cz		723973271, pvo@pontex.cz	

Objednatel:	SÚS Plzeňského kraje, p.o.	Obec:	Horská Kvilda	Kraj:	Plzeňský
Akce:	Most ev. č. 169-024 v obci Horská Kvilda			Datum	Stupeň
				12/2022	PDPS
Část:	F – Doklady			Souprava	Č. přílohy
					F.2
Příloha:	MAJETKOPRÁVNÍ ELABORÁT				

MAJETKOPRÁVNÍ ELABORÁT

1. Identifikační údaje

Název stavby:	Most ev. č. 169-024 v obci Horská Kvilda
Druh stavby:	rekonstrukce
Komunikace:	silnice II. třídy
Obec:	Horská Kvilda
Katastrální území:	Horská Kvilda [697869]
Místní správní úřad:	Městský úřad Sušice
Kraj:	Plzeňský
Správce mostu:	Správa a údržba silnic Plzeňského kraje, p.o. Koterovská 162, 326 00 Plzeň
Investor/stavebník:	Správa a údržba silnic Plzeňského kraje, p.o. Koterovská 162, 326 00 Plzeň
Projektant opravy:	Pontex spol. s.r.o. Bezová 1658/1, 147 14 Praha 4 Zodpovědný projektant: Ing. Daniel Šindler Tel.: 724 007 830, e-mail: sindler@pontex.cz
Stupeň PD:	PDPS
Datum:	prosinec 2022

2. Základní údaje o stavbě

2.1. Křížení

Souřadnice: JTSK-S : X= -820 077.724 , Y= -1 148 325.269

2.2. Převáděná komunikace

Komunikace:	silnice II/169
Kategorie:	silnice II. třídy, šířky cca 5,5 m
Staničení mostu:	13,250 km (staničení na úseku dle údajů v BMS)
Výška nivelety v místě křížení:	~ 1051,50 m n. m.
Směrové poměry v místě mostu:	oblouk
Výškové poměry v místě mostu:	stoupání přibližně 0,65% směr Kvilda

2.3. Překážka

Přemostovaná překážka:	vodní tok
Název:	Ranklovský potok
Správce toku:	Povodí Vltavy, státní podnik, Závod Horní Vltava
Úhel křížení:	~ 85°

1. Katastrální mapa



SITUACE ZÁBORŮ

M 1:500

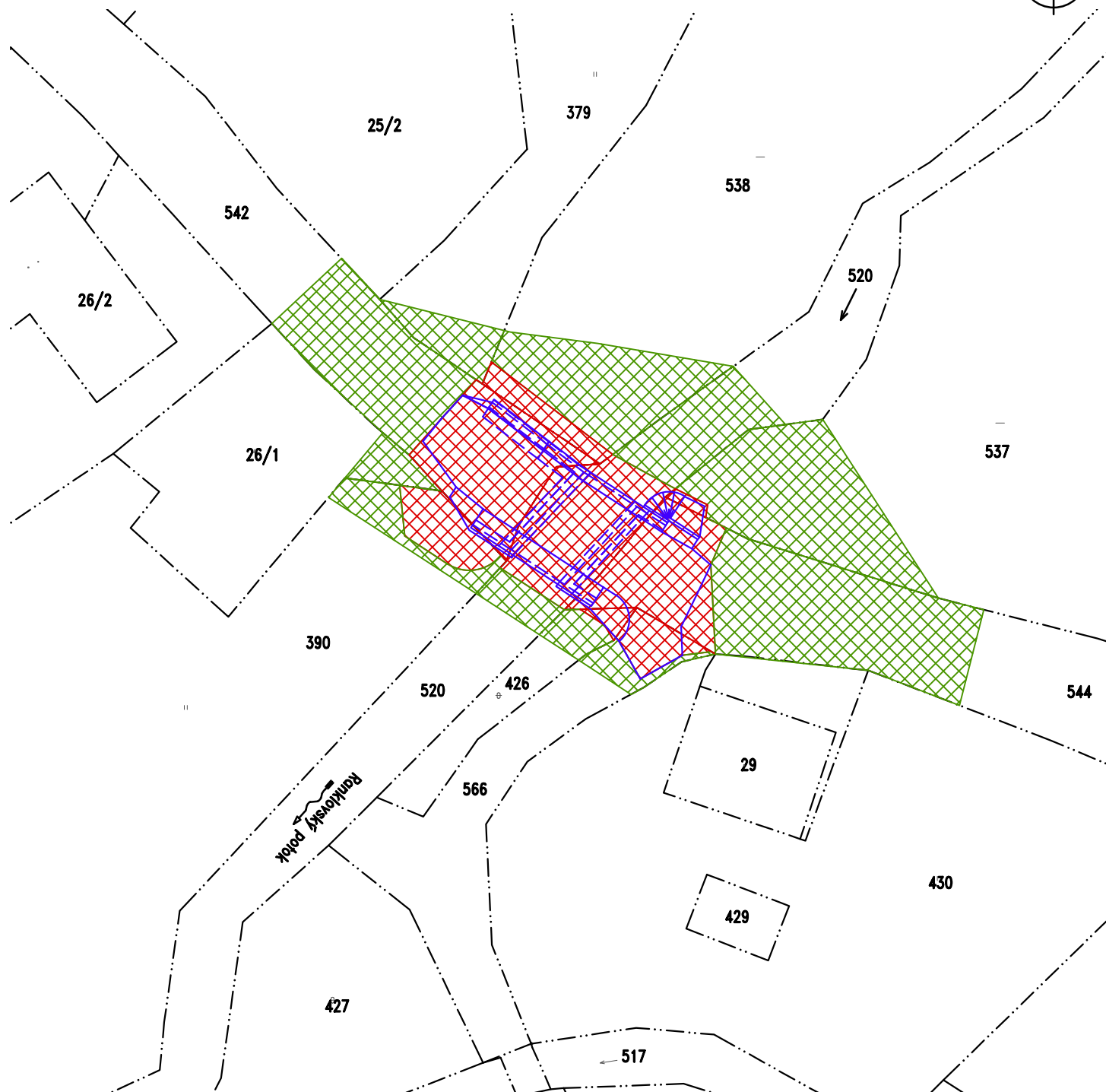

Legenda:

123/4 Parcelní číslo

— Hranice KN

 Dočasný zábor

 Trvalý zábor

Seznam vlastníků dotčených parcel KNKatastr. území: **Horská Kvilda [697869]**

Parcelní číslo	Majitel	Adresa	Číslo LV	Dočasný zábor [m ²]	Trvalý zábor [m ²]	Druh pozemku	Způsob využití	Způsob ochrany
26/1	Bahbouhová Mgr , SJM Havlovi	Radhošťská 1771/19 13000 Praha, U háje 1651, 25263 Roztoky	195	20	0	zastavěná plocha a nádvoří	zbořeniště	ZPF, ptačí oblast, národní park, evropsky významná lokalita
379	SJM Havel Ivan a Havlová Martina	U háje 1651, 25263 Roztoky	173	32	0	trvalý travní porost	-	ZPF, ptačí oblast, národní park, evropsky významná lokalita
390	Obec Horská Kvilda	č. p. 40, 38501 Horská Kvilda	10001	32	37	trvalý travní porost	-	ZPF, ptačí oblast, národní park, evropsky významná lokalita
426	Správa Národního parku Šumava	1. máje 260/19, Vimperk II, 38501 Vimperk	82	17	6	ostatní plocha	neplodná půda	ptačí oblast, národní park, evropsky významná lokalita
520	Správa Národního parku Šumava	1. máje 260/19, Vimperk II, 38501 Vimperk	82	87	108	vodní plocha	koryto vodního toku	ptačí oblast, národní park, evropsky významná lokalita
537	Správa Národního parku Šumava	1. máje 260/19, Vimperk II, 38501 Vimperk	82	164	4	vodní plocha	zamokřená plocha	ptačí oblast, národní park, evropsky významná lokalita
538	Správa Národního parku Šumava	1. máje 260/19, Vimperk II, 38501 Vimperk	82	113	21	vodní plocha	zamokřená plocha	ptačí oblast, národní park, evropsky významná lokalita
542	Správa Národního parku Šumava	1. máje 260/19, Vimperk II, 38501 Vimperk	82	134	130	ostatní plocha	silnice	ptačí oblast, národní park, evropsky významná lokalita
544	Správa Národního parku Šumava	1. máje 260/19, Vimperk II, 38501 Vimperk	82	205	91	ostatní plocha	silnice	ptačí oblast, národní park, evropsky významná lokalita
566	Město Kašperské Hory	Náměstí 1, 34192 Kašperské Hory	14	17	24	ostatní plocha	ostatní komunikace	ptačí oblast, národní park, evropsky významná lokalita

Informace o pozemku

Parcelní číslo:	st. 26/1
Obec:	Horská Kvilda [542091]
Katastrální území:	Horská Kvilda [697869]
Číslo LV:	195
Výměra [m ²]:	324
Typ parcely:	Parcela katastru nemovitostí
Mapový list:	
Určení výměry:	Ze souřadnic v S-JTSK
Způsob využití:	zbořeniště
Druh pozemku:	zastavěná plocha a nádvoří



Vlastníci, jiní oprávnění

Vlastnické právo	Podíl
Bahbouhová Štěpánka Mgr., Radhošťská 1771/19, Žižkov, 13000 Praha 3	289/380
SJM Havel Ivan a Havlová Martina, U háje 1651, 25263 Roztoky	91/380

Způsob ochrany nemovitosti

Název
ptačí oblast
národní park
evropsky významná lokalita

Seznam BPEJ

Parcela nemá evidované BPEJ.

Omezení vlastnického práva

Nejsou evidována žádná omezení.

Jiné zápisy

Nejsou evidovány žádné jiné zápisy.

📍 Řízení, v rámci kterých byl k nemovitosti zapsán cenový údaj

Nemovitost je v územním obvodu, kde státní správu katastru nemovitostí ČR vykonává [Katastrální úřad pro Plzeňský kraj](#), [Katastrální pracoviště Klatovy](#)

Zobrazené údaje mají informativní charakter. Platnost dat k 15.06.2021 21:00.

Informace o pozemku

Parcelní číslo:	379
Obec:	Horská Kvilda [542091]
Katastrální území:	Horská Kvilda [697869]
Číslo LV:	173
Výměra [m ²]:	1863
Typ parcely:	Parcela katastru nemovitostí
Mapový list:	
Určení výměry:	Ze souřadnic v S-JTSK
Druh pozemku:	trvalý travní porost



Vlastníci, jiní oprávnění

Vlastnické právo

Podíl

SJM Havel Ivan a Havlová Martina, U háje 1651, 25263 Roztoky

Způsob ochrany nemovitosti

Název

zemědělský půdní fond

ptačí oblast

národní park

evropsky významná lokalita

Seznam BPEJ

BPEJ Výměra

[95001](#) 33[97411](#) 1830

Omezení vlastnického práva

Typ

Věcné břemeno zřizování a provozování vedení

Jiné zápisy

Nejsou evidovány žádné jiné zápisy.

Řízení, v rámci kterých byl k nemovitosti zapsán cenový údaj

Více informací k cenovým údajům naleznete v k aplikaci.

Nemovitost je v územním obvodu, kde státní správu katastru nemovitostí ČR vykonává [Katastrální úřad pro Plzeňský kraj, Katastrální pracoviště Klatovy](#)

Zobrazené údaje mají informativní charakter. Platnost k 01.09.2020 09:00:00.

Informace o pozemku

Parcelní číslo:	390
Obec:	Horská Kvilda [542091]
Katastrální území:	Horská Kvilda [697869]
Číslo LV:	10001
Výměra [m ²]:	1474
Typ parcely:	Parcela katastru nemovitostí
Mapový list:	
Určení výměry:	Ze souřadnic v S-JTSK
Druh pozemku:	trvalý travní porost



Vlastníci, jiní oprávnění

Vlastnické právo

Podíl

Obec Horská Kvilda, č. p. 40, 38501 Horská Kvilda

Způsob ochrany nemovitosti

Název

zemědělský půdní fond

ptačí oblast

národní park

evropsky významná lokalita

Seznam BPEJ

BPEJ Výměra

[97201](#) 1474

Omezení vlastnického práva

Nejsou evidována žádná omezení.

Jiné zápisy

Nejsou evidovány žádné jiné zápisy.

Řízení, v rámci kterých byl k nemovitosti zapsán cenový údaj

Nemovitost je v územním obvodu, kde státní správu katastru nemovitostí ČR vykonává [Katastrální úřad pro Plzeňský kraj, Katastrální pracoviště Klatovy](#)

Zobrazené údaje mají informativní charakter. Platnost k 01.09.2020 09:00:00.

Informace o pozemku

Parcelní číslo:	426
Obec:	Horská Kvilda [542091]
Katastrální území:	Horská Kvilda [697869]
Číslo LV:	82
Výměra [m ²]:	88
Typ parcely:	Parcela katastru nemovitostí
Mapový list:	
Určení výměry:	Ze souřadnic v S-JTSK
Způsob využití:	neplodná půda
Druh pozemku:	ostatní plocha



Vlastníci, jiní oprávnění

Vlastnické právo	Podíl
Česká republika,	
Příslušnost hospodařit s majetkem státu	Podíl
Správa Národního parku Šumava, 1. máje 260/19, Vimperk II, 38501 Vimperk	

Způsob ochrany nemovitosti

Název
ptačí oblast
národní park
evropsky významná lokalita

Seznam BPEJ

Parcela nemá evidované BPEJ.

Omezení vlastnického práva

Nejsou evidována žádná omezení.

Jiné zápisy

Nejsou evidovány žádné jiné zápisy.

Řízení, v rámci kterých byl k nemovitosti zapsán cenový údaj

Nemovitost je v územním obvodu, kde státní správu katastru nemovitostí ČR vykonává [Katastrální úřad pro Plzeňský kraj, Katastrální pracoviště Klatovy](#)

Zobrazené údaje mají informativní charakter. Platnost k 01.09.2020 09:00:00.

Informace o pozemku

Parcelní číslo:	520
Obec:	Horská Kvilda [542091]
Katastrální území:	Horská Kvilda [697869]
Číslo LV:	82
Výměra [m ²]:	3197
Typ parcely:	Parcela katastru nemovitostí
Mapový list:	
Určení výměry:	Ze souřadnic v S-JTSK
Způsob využití:	koryto vodního toku přirozené nebo upravené
Druh pozemku:	vodní plocha

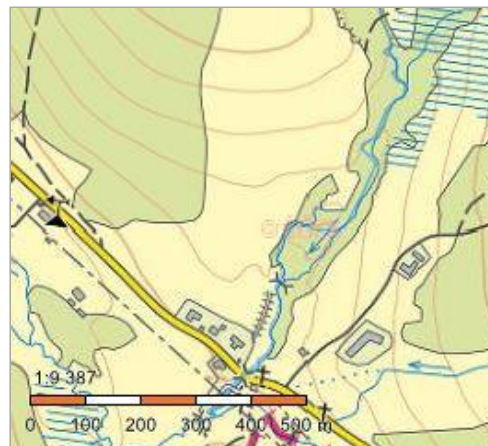

Vlastníci, jiní oprávnění

Vlastnické právo	Podíl
Česká republika,	
Příslušnost hospodařit s majetkem státu	Podíl
Správa Národního parku Šumava, 1. máje 260/19, Vimperk II, 38501 Vimperk	

Způsob ochrany nemovitosti

Název
ptačí oblast
národní park
evropsky významná lokalita

Seznam BPEJ

Parcela nemá evidované BPEJ.

Omezení vlastnického práva

Nejsou evidována žádná omezení.

Jiné zápisy

Nejsou evidovány žádné jiné zápisy.

Řízení, v rámci kterých byl k nemovitosti zapsán cenový údaj

Nemovitost je v územním obvodu, kde státní správu katastru nemovitostí ČR vykonává [Katastrální úřad pro Plzeňský kraj, Katastrální pracoviště Klatovy](#)

Zobrazené údaje mají informativní charakter. Platnost k 01.09.2020 09:00:00.

Informace o pozemku

Parcelní číslo:	537
Obec:	Horská Kvilda [542091]
Katastrální území:	Horská Kvilda [697869]
Číslo LV:	82
Výměra [m ²]:	15469
Typ parcely:	Parcela katastru nemovitostí
Mapový list:	
Určení výměry:	Ze souřadnic v S-JTSK
Způsob využití:	zamokřená plocha
Druh pozemku:	vodní plocha



Vlastníci, jiní oprávnění

Vlastnické právo	Podíl
Česká republika,	
Příslušnost hospodařit s majetkem státu	Podíl
Správa Národního parku Šumava, 1. máje 260/19, Vimperk II, 38501 Vimperk	

Způsob ochrany nemovitosti

Název
ptačí oblast
národní park
evropsky významná lokalita

Seznam BPEJ

Parcela nemá evidované BPEJ.

Omezení vlastnického práva

Nejsou evidována žádná omezení.

Jiné zápisy

Nejsou evidovány žádné jiné zápisy.

Řízení, v rámci kterých byl k nemovitosti zapsán cenový údaj

Nemovitost je v územním obvodu, kde státní správu katastru nemovitostí ČR vykonává [Katastrální úřad pro Plzeňský kraj, Katastrální pracoviště Klatovy](#)

Zobrazené údaje mají informativní charakter. Platnost k 01.09.2020 09:00:00.

Informace o pozemku

Parcelní číslo:	538
Obec:	Horská Kvilda [542091]
Katastrální území:	Horská Kvilda [697869]
Číslo LV:	82
Výměra [m ²]:	27234
Typ parcely:	Parcela katastru nemovitostí
Mapový list:	
Určení výměry:	Ze souřadnic v S-JTSK
Způsob využití:	zamokřená plocha
Druh pozemku:	vodní plocha

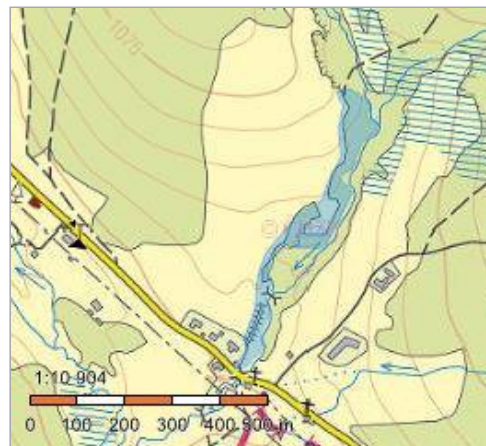

Vlastníci, jiní oprávnění

Vlastnické právo	Podíl
Česká republika,	
Příslušnost hospodařit s majetkem státu	Podíl
Správa Národního parku Šumava, 1. máje 260/19, Vimperk II, 38501 Vimperk	

Způsob ochrany nemovitosti

Název
ptačí oblast
národní park
evropsky významná lokalita

Seznam BPEJ

Parcela nemá evidované BPEJ.

Omezení vlastnického práva

Nejsou evidována žádná omezení.

Jiné zápisy

Nejsou evidovány žádné jiné zápisy.

Řízení, v rámci kterých byl k nemovitosti zapsán cenový údaj

Nemovitost je v územním obvodu, kde státní správu katastru nemovitostí ČR vykonává [Katastrální úřad pro Plzeňský kraj, Katastrální pracoviště Klatovy](#)

Zobrazené údaje mají informativní charakter. Platnost k 01.09.2020 09:00:00.

Informace o pozemku

Parcelní číslo:	542
Obec:	Horská Kvilda [542091]
Katastrální území:	Horská Kvilda [697869]
Číslo LV:	82
Výměra [m ²]:	17545
Typ parcely:	Parcela katastru nemovitostí
Mapový list:	
Určení výměry:	Ze souřadnic v S-JTSK
Způsob využití:	silnice
Druh pozemku:	ostatní plocha

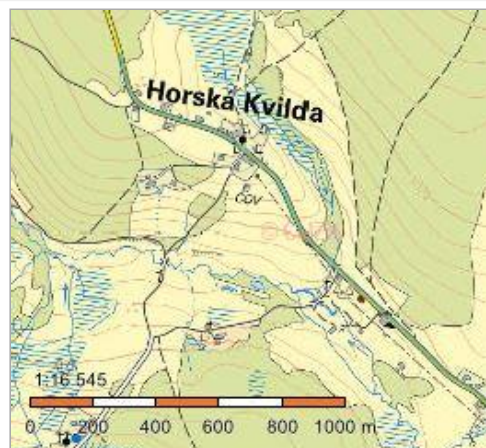

Vlastníci, jiní oprávnění

Vlastnické právo	Podíl
Česká republika,	
Příslušnost hospodařit s majetkem státu	Podíl
Správa Národního parku Šumava, 1. máje 260/19, Vimperk II, 38501 Vimperk	

Způsob ochrany nemovitosti

Název
ptačí oblast
národní park
evropsky významná lokalita

Seznam BPEJ

Parcela nemá evidované BPEJ.

Omezení vlastnického práva

Typ
Věcné břemeno oprav a údržby
Věcné břemeno užívání
Věcné břemeno zřizování a provozování vedení

Jiné zápisy

Nejsou evidovány žádné jiné zápisy.

Řízení, v rámci kterých byl k nemovitosti zapsán cenový údaj

Nemovitost je v územním obvodu, kde státní správu katastru nemovitostí ČR vykonává [Katastrální úřad pro Plzeňský kraj, Katastrální pracoviště Klatovy](#)

Zobrazené údaje mají informativní charakter. Platnost k 01.09.2020 09:00:00.

Informace o pozemku

Parcelní číslo:	544
Obec:	Horská Kvilda [542091]
Katastrální území:	Horská Kvilda [697869]
Číslo LV:	82
Výměra [m ²]:	6091
Typ parcely:	Parcela katastru nemovitostí
Mapový list:	
Určení výměry:	Ze souřadnic v S-JTSK
Způsob využití:	silnice
Druh pozemku:	ostatní plocha

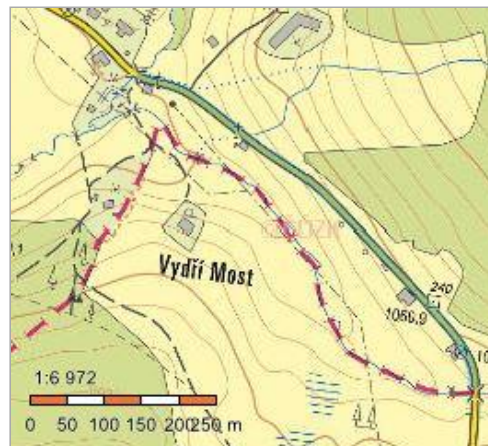

Vlastníci, jiní oprávnění

Vlastnické právo	Podíl
Česká republika,	
Příslušnost hospodařit s majetkem státu	Podíl
Správa Národního parku Šumava, 1. máje 260/19, Vimperk II, 38501 Vimperk	

Způsob ochrany nemovitosti

Název
ptačí oblast
národní park
evropsky významná lokalita

Seznam BPEJ

Parcela nemá evidované BPEJ.

Omezení vlastnického práva

Nejsou evidována žádná omezení.

Jiné zápisy

Nejsou evidovány žádné jiné zápisy.

Řízení, v rámci kterých byl k nemovitosti zapsán cenový údaj

Nemovitost je v územním obvodu, kde státní správu katastru nemovitostí ČR vykonává [Katastrální úřad pro Plzeňský kraj, Katastrální pracoviště Klatovy](#)

Zobrazené údaje mají informativní charakter. Platnost k 01.09.2020 09:00:00.

Informace o pozemku

Parcelní číslo:	566
Obec:	Horská Kvilda [542091]
Katastrální území:	Horská Kvilda [697869]
Číslo LV:	14
Výměra [m ²]:	285
Typ parcely:	Parcela katastru nemovitostí
Mapový list:	
Určení výměry:	Ze souřadnic v S-JTSK
Způsob využití:	ostatní komunikace
Druh pozemku:	ostatní plocha



Vlastníci, jiní oprávnění

Vlastnické právo

Podíl

Město Kašperské Hory, Náměstí 1, 34192 Kašperské Hory

Způsob ochrany nemovitosti

Název

ptačí oblast

národní park

evropsky významná lokalita

Seznam BPEJ

Parcela nemá evidované BPEJ.

Omezení vlastnického práva

Nejsou evidována žádná omezení.

Jiné zápisy

Nejsou evidovány žádné jiné zápisy.

Řízení, v rámci kterých byl k nemovitosti zapsán cenový údaj

Nemovitost je v územním obvodu, kde státní správu katastru nemovitostí ČR vykonává [Katastrální úřad pro Plzeňský kraj, Katastrální pracoviště Klatovy](#)

Zobrazené údaje mají informativní charakter. Platnost k 01.09.2020 09:00:00.