SITUACE (2. ČÁST)
M 1:250

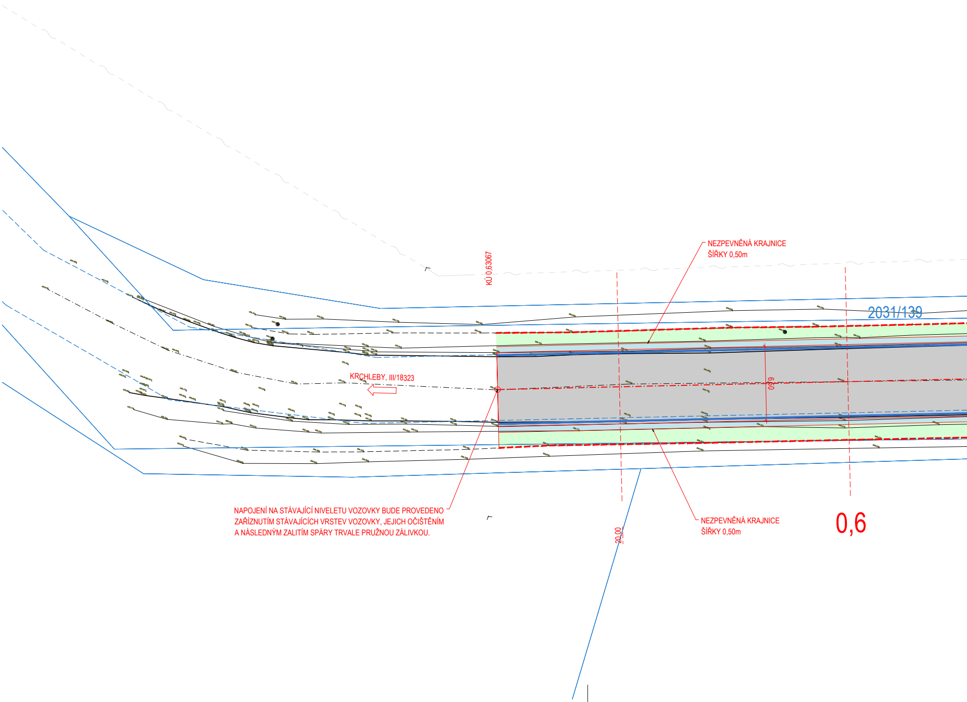
NEZPEVNĚNÁ KRAJNICE
ŠÍŘKY 0,50m
KÚ 0,63067
2031/139
KRCHLEBY, III/18323
6,50
20,00
NEZPEVNĚNÁ KRAJNICE
ŠÍŘKY 0,50m
0,6

NAPOJENÍ NA STÁVAJÍCÍ NIVELETU VOZOVKY BUDE PROVEDENO ZAŘÍZNUTÍM STÁVAJÍCÍCH VRSTEV VOZOVKY, JEJICH OČIŠTĚNÍM A NÁSLEDNÝM ZALITÍM SPÁRY TRVALE PRUŽNOU ZÁLIVKOU.

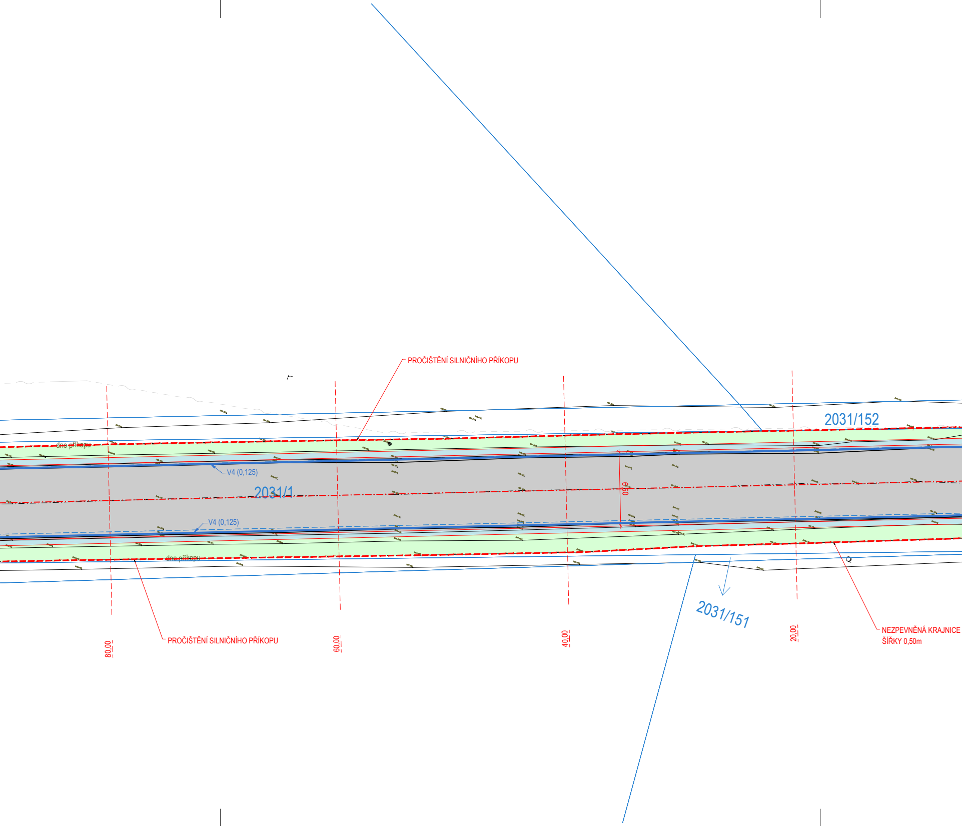
PROČIŠTĚNÍ SILNIČNÍHO PŘÍKOPU
2031/152
dno příkopu
V4 (0,125)
2031/1
6,50
V4 (0,125)
dno příkopu
2031/151
PROČIŠTĚNÍ SILNIČNÍHO PŘÍKOPU
NEZPEVNĚNÁ KRAJNICE
ŠÍŘKY 0,50m
80,00
60,00
40,00
20,00

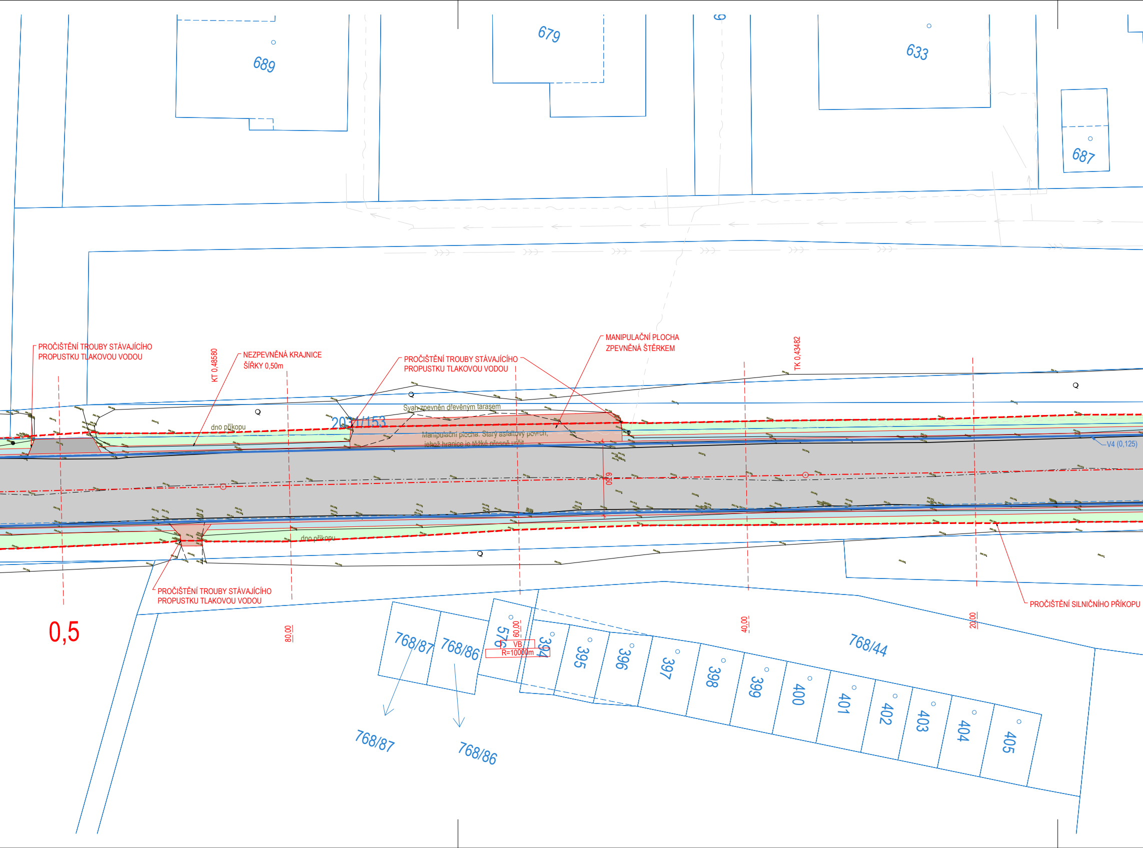
689
679
633
687
PROČIŠTĚNÍ TROUBY STÁVAJÍCÍHO PROPUSTKU TLAKOVOU VODOU
KT 0,48580
NEZPEVNĚNÁ KRAJNICE ŠÍŘKY 0,50m
PROČIŠTĚNÍ TROUBY STÁVAJÍCÍHO PROPUSTKU TLAKOVOU VODOU
MANIPULAČNÍ PLOCHA ZPEVNĚNÁ ŠTĚRKEM
TK 0,43482
Svah zpevněn dřevěným tarasem
dno příkopu
2031/153
Manipulační plocha. Starý asfaltový povrch, jehož hranice je těžké přesně určit
V4 (0,125)
6,50
dno příkopu
PROČIŠTĚNÍ TROUBY STÁVAJÍCÍHO PROPUSTKU TLAKOVOU VODOU
PROČIŠTĚNÍ SILNIČNÍHO PŘÍKOPU
0,5
80,00
60,00
VB
R=10000m
40,00
20,00
768/87
768/86
576
394
395
396
397
398
399
400
401
402
403
404
405
768/44
768/87
768/86

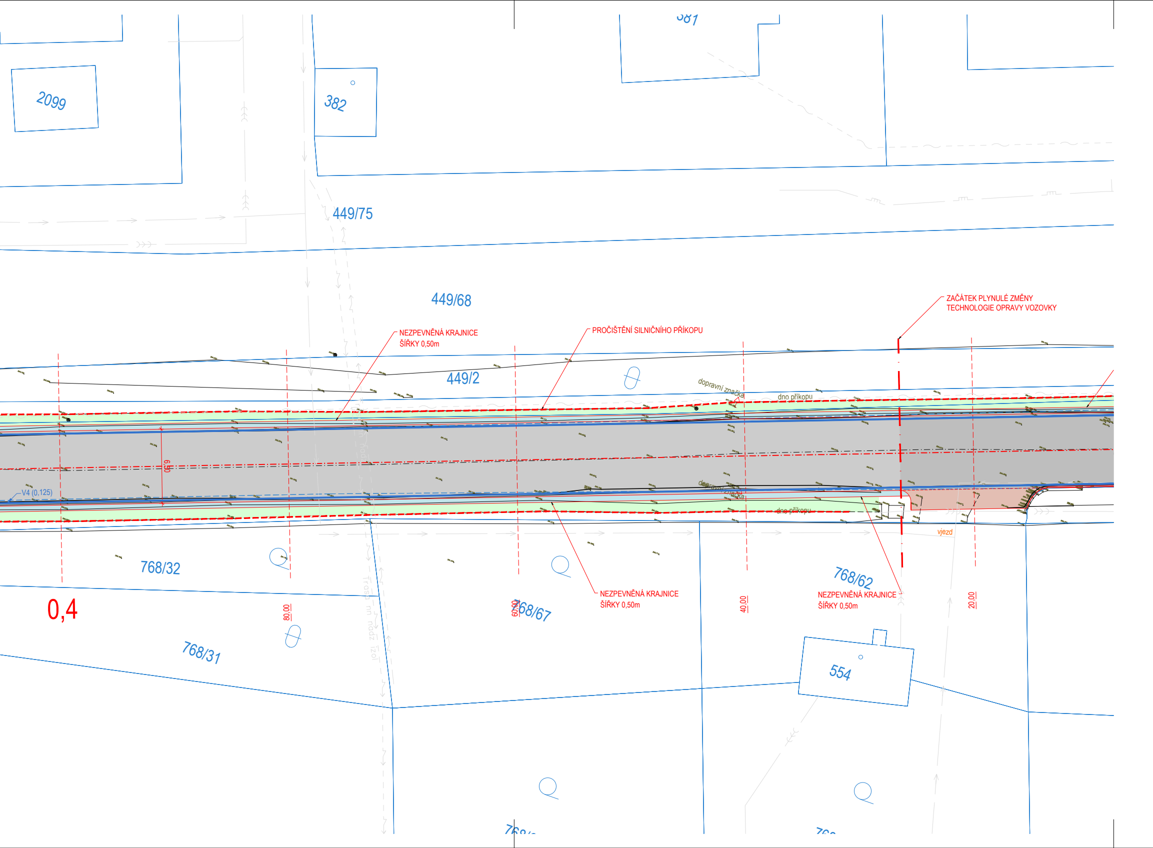
381
2099
382
449/75
449/68
449/2
NEZPEVNĚNÁ KRAJNICE
ŠÍŘKY 0,50m
PROČIŠTĚNÍ SILNIČNÍHO PŘÍKOPU
ZAČÁTEK PLYNULÉ ZMĚNY
TECHNOLOGIE OPRAVY VOZOVKY
dopravní značka
dno příkopu
6,50
V4 (0,125)
dopravní značka
dno příkopu
vjezd
768/32
0,4
80,00
768/31
60,00
768/67
NEZPEVNĚNÁ KRAJNICE
ŠÍŘKY 0,50m
40,00
768/62
NEZPEVNĚNÁ KRAJNICE
ŠÍŘKY 0,50m
20,00
554
Trasa nn nadz izol

LEGENDA:

VÝKRES

- STAVEBNÍ ÚPRAVY - NÁVRH
- GEODETICKÉ ZAMĚŘENÍ
- KATASTRÁLNÍ MAPA (DKM)

PLOCHY

- KOMUNIKACE - ŽIVICE INTRAVILÁN
- KOMUNIKACE - ŽIVICE EXTRAVILÁN
- KOMUNIKACE - NAPOJENÍ SAFALTOVÝCH VRSTEV
- KOMUNIKACE - ŠTĚRKOVÉ PLOCHY
- NEZPEVNĚNÁ KRAJNICE
- ZELEŇ

INŽENÝRSKÉ SÍTĚ

STAV

- ELEKTRO NN - NADZEMNÍ
- ELEKTRO NN - PODZEMNÍ
- ELEKTRO VN - NADZEMNÍ
- ELEKTRO VN - PODZEMNÍ
- ELEKTRO VVN - NADZEMNÍ
- ELEKTRO VVN - PODZEMNÍ
- PLYNOVOD NTL
- PLYNOVOD STL
- PLYNOVOD VTL
- PLYNOVOD - OCHRANNÉ PÁSMO
- SDĚLOVACÍ VEDENÍ - NADZEMNÍ
- SDĚLOVACÍ VEDENÍ - PODZEMNÍ
- VODOVOD
- KANALIZACE - SPLAŠKOVÁ
- KANALIZACE - DEŠŤOVÁ
- KANALIZACE - JEDNOTNÁ
- VEŘEJNÉ OSVĚTLENÍ - NADZEMNÍ
- VEŘEJNÉ OSVĚTLENÍ - PODZEMNÍ

SVISLÉ DOPRAVNÍ ZNAČENÍ

- OBNOVA SDZ
- STÁVAJÍCÍ SDZ

STAVEBNÍ OBJEKTY REALIZOVANÉ V RÁMCI STAVBY
"III/18323 MERKLÍN-OPRAVA"

SO 101 KOMUNIKACE

SOUŘADNICOVÝ SYSTÉM: S-JTSK, VÝŠKOVÝ SYSTÉM: Bpv

OBJEDNATEL	SPRÁVA A ÚDRŽBA SILNIC PLZEŇSKÉHO KRAJE, P.O., KOTEROVSKÁ 462/162, 326 00 PLZEŇ IČ: 72053119 | telefon: 377 172 101 | e-mail: posta@suspk.eu | http://www.suspk.eu				
ZHOTOVITEL	GEOREAL spol. s r.o., Hálkova 12, 301 00 Plzeň IČ: 40527514 | telefon: 377 237 343 | e-mail: georeal@georeal.cz | http://www.georeal.cz				
PROJEKTANT ČÁSTI, SO	GEOREAL spol. s r.o., Hálkova 12, 301 00 Plzeň IČ: 40527514 | telefon: 377 237 343 | e-mail: georeal@georeal.cz | http://www.georeal.cz				
	VYPRACOVAL:	STUPEŇ PD	PDPS	AUTORIZACE	0202002
	ING. MIROSLAV TVRDÝ	DATUM	05 / 2021	ING. JIŘÍ ULMAN	
KRAJ	PLZEŇSKÝ	MĚŘÍTKO	1:250		
K. Ú.	MERKLÍN U PŘEŠTIC	FORMÁT	297 x 1680		
STAVBA:	III/18323 MERKLÍN-OPRAVA		OZNAČENÍ PŘÍLOHY	ČKAIT - 0202002	
ČÁST PD:	DOKUMENTACE OBJEKTŮ A TECHNICKÝCH A TECHNOLOGICKÝCH ZAŘÍZENÍ		D		
STAVEBNÍ OBJEKT:	SO 101 KOMUNIKACE		1		
PŘÍLOHA:	SITUACE (2. ČÁST)		2.2		