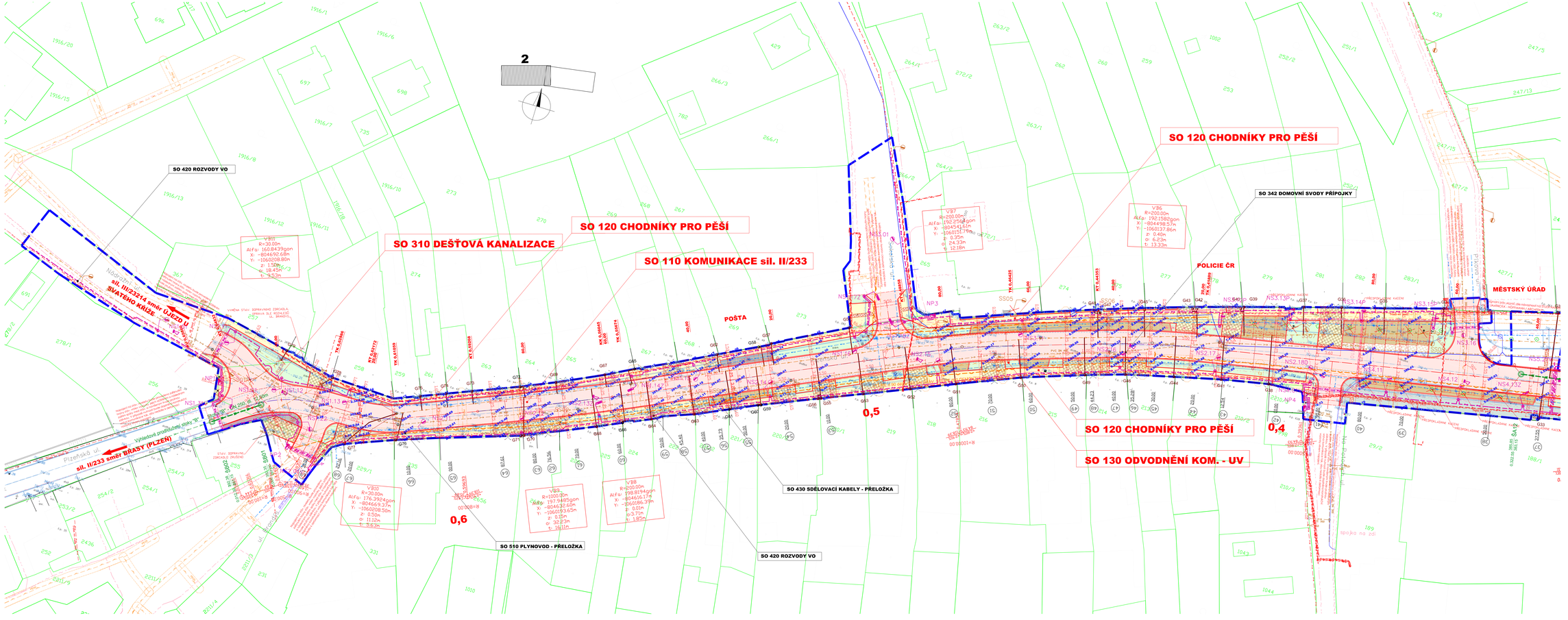

LEGENDA:

- KOMUNIKACE, ASFALTOVÝ BETON
- KOMUNIKACE (DOPRAVNÍ DISTRŮVEK), ŽULOVÁ DLAŽBA
- KOMUNIKACE (AUTOBUSOVÉ ZASTÁVKY), ŽULOVÁ DLAŽBA
- CHODNÍK PRO PĚŠÍ BETONOVÁ DLAŽBA tl. 60mm
- CHODNÍK PRO PĚŠÍ ŽULOVÁ DLAŽBA
- MÍSTO VJEZDU NA POZEMEK RD, BETONOVÁ DLAŽBA tl. 80mm
- ZPEVNĚNÁ PLOCHA BETONOVÁ DLAŽBA tl. 60mm
- PARKOVACÍ STÁNÍ BETONOVÁ DLAŽBA, ŽULOVÁ DLAŽBA tl. min 80mm
- VAŘOVNÉ, SIGNÁLNÍ PÁSY
- VEGETAČNÍ ÚPRAVA - ZATRAVNĚNÍ, ROZPROSTŘENÍ ORNICE NA ZATRAVŇOVANÝCH PLOCHÁCH tl. 100mm
- KAMENOVÍ PRAHE 16/22

KOMUNIKACE
GEODET. ZAMĚŘENÍ
HRANICE KN
OBVOD STAVENIŠTĚ

LEGENDA NÁVRH INŽENÝRSKÉ SÍTĚ:

návrh KANALIZACE DEŠŤOVÁ
UV (SO 130 ODVODNĚNÍ KOMUNIKACE - UV)
RUŠENÉ UV (SO 130 ODVODNĚNÍ KOMUNIKACE - UV)

LEGENDA NAVRŽ. INŽENÝRSKÉ SÍTĚ:
povolené územním rozhodnutím č.j. MĚU/030/2019-5, které nabylo právní moci dne 04.10.2019

- VEŘEJNÉ OSVĚTLENÍ (SO 420 ROZVODY VO)
- PLYNOVOD STL (SO 510 PLYNOVOD - PŘELOŽKA)
- SDĚLOVACÍ KABELY (SO 430 SDĚLOVACÍ KABELY - PŘELOŽKA)
- SLOUP VO (SO 420 ROZVODY VO)
- KANALIZAČNÍ PŘÍPOJKY (SO 341 PŘÍPOJKY UV)

PŘÍPOJKY DOMOVNÍ SVODY (SO 342 PŘÍPOJKY DOMOVNÍ SVODY) +nový LAPAČ STŘEŠNÍCH SPLAVENIN

PŘÍPOJKY DOMOVNÍ SVODY (SO 342 PŘÍPOJKY DOMOVNÍ SVODY) +stávající LAPAČ STŘEŠNÍCH SPLAVENIN

LEGENDA STAV. INŽENÝRSKÉ SÍTĚ:

- stáv. VN vedení
- stáv. NN vedení
- stáv. sdělovací sítě
- stáv. PLYNOVOD VTL + ochranné pásmo
- stáv. PLYNOVOD STL + ochranné pásmo
- stáv. vodovod
- stáv. kanalizace splašková
- stáv. kanalizace dešťová
- stáv. kanalizace, výtlak
- stáv. metropolitní síť

SOUŘADNICOVÝ SYSTÉMU: JTSK

DŮLEŽITÉ UPOZORNĚNÍ:

Před zahájením zemních prací je bezpodmínečně nutné, aby vybraný dodavatel požádal všechny správce podzemních inženýrských sítí o jejich přesné vytýčení, zakreslení v této situaci je pouze informativní. Zemní práce pak v místech křížení sdělovacího kabelu a těmito sítěmi je nutno provádět ruční, se zvýšenou opatrností.

BOULA IPK s.r.o. inženýrská projektová kancelář - dopravní stavby
Goldscheiderova 2925/3, 301 00 Plzeň, tel. 377 421 190, www.boula.cz, IČ 280 35 461

Hlavní projektant	Vypracoval	Kontroloval	Místo, kraj	RADNICE, Pravdový
Ing.Martina Pavlíková	Ing.Martina Pavlíková	Libor Boula	Drum dokument.	DSP
			Číslo zakázky	1217
Investor: SUSPK, po., Škroupova 18, 306 13 Plzeň Město RADNICE, nám. Kašpara Šternberka 363, 338 28 Radnice			Datum	10/2019
			Měřítko	1:250
Stavba: II/233 RADNICE, PRŮTAH			objekt	č.přílohy č.paré

Název výkresu
KOORDINAČNÍ SITUAČNÍ VÝKRES - ČÁST 2.

C.3.2