DETAIL "A"

km 2,475 00

měř. 1:200

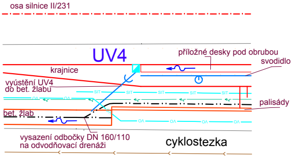

osa silnice II/231
UV4
příložné desky pod obrubou
svodidlo
krajnice
vyústění UV4
do bet. žlabu
palisády
bet. žlab
vysazení odbočky DN 160/110
na odvodňovací drenáži
cyklostezka

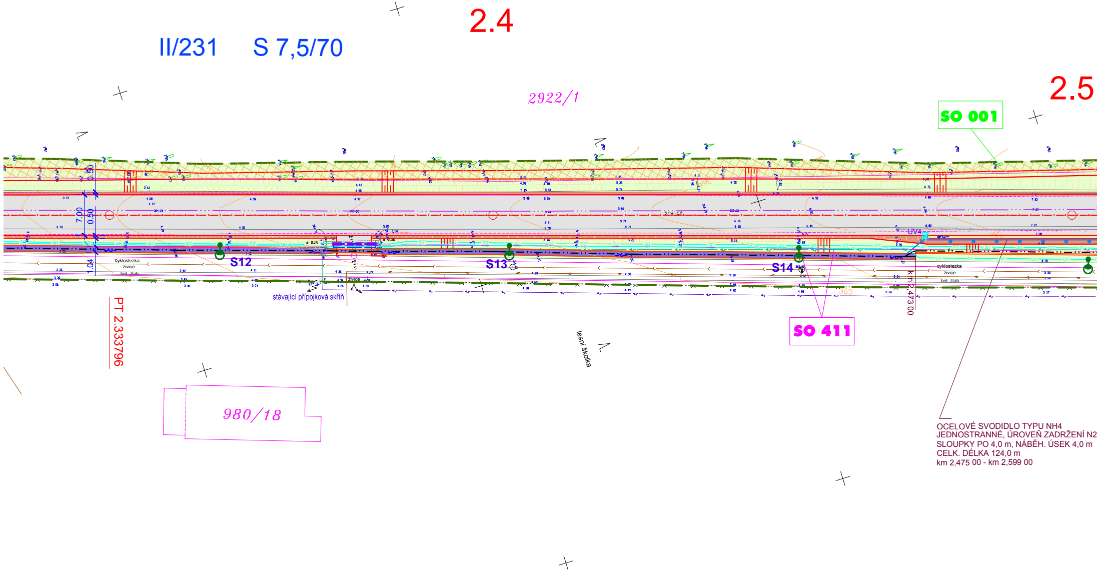

II/231
S 7,5/70
2.4
2.5
2922/1
SO 001
0.50
7.00
0.50
1.04
cyklostezka
živice
bet. žlab
S12
S13
S14
UV4
živice
stávající přípojková skříň
lesní školka
SO 411
km 2,473 00
PT 2.333796
980/18

OCELOVÉ SVODIDLO TYPU NH4
JEDNOSTRANNÉ, ÚROVEŇ ZADRŽENÍ N2
SLOUPKY PO 4,0 m, NÁBĚH. ÚSEK 4,0 m
CELK. DÉLKA 124,0 m
km 2,475 00 - km 2,599 00

DETAIL "B"

km 2,534 64

měř. 1:200

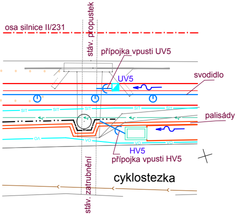
osa silnice II/231
stáv. propustek
přípojka vpusti UV5
UV5
svodidlo
palisády
HV5
přípojka vpusti HV5
cyklostezka
stáv. zatrubnění

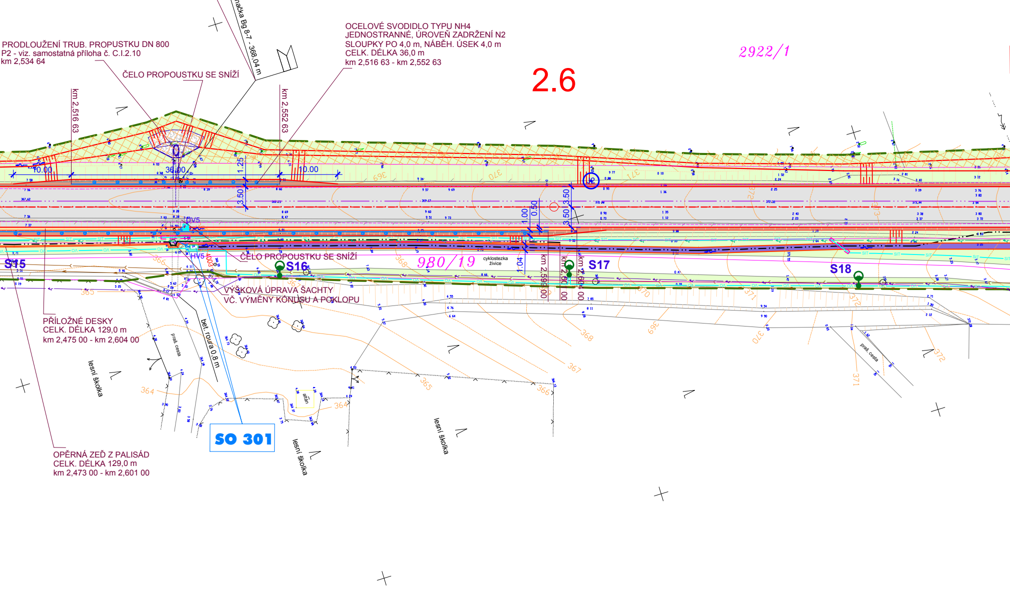
STÁVAJÍCÍ NIVELAČNÍ ZNAČKA BUDE
PŘESUNUTA PŘED ZAHÁJENÍM STAVBY
FIX - Niv.značka Bg 8-7 - 368,04 m
PRODLOUŽENÍ TRUB. PROPUSTKU DN 800
P2 - viz. samostatná příloha č. C.I.2.10
km 2,534 64
ČELO PROPOUSTKU SE SNÍŽÍ
OCELOVÉ SVODIDLO TYPU NH4
JEDNOSTRANNÉ, ÚROVEŇ ZADRŽENÍ N2
SLOUPKY PO 4,0 m, NÁBĚH. ÚSEK 4,0 m
CELK. DÉLKA 36,0 m
km 2,516 63 - km 2,552 63
2922/1
2.6
km 2,516 63
km 2,552 63
10.00
36.00
10.00
1.25
3.50
3.50
3.50
1.00
0.50
1.04
UV5
HV5
S15
S16
S17
S18
980/19
cyklostezka
živice
ČELO PROPOUSTKU SE SNÍŽÍ
km 2,599 00
km 2,60
km 2,604 00
VÝŠKOVÁ ÚPRAVA ŠACHTY
VČ. VÝMĚNY KONUSU A POKLOPU
PŘÍLOŽNÉ DESKY
CELK. DÉLKA 129,0 m
km 2,475 00 - km 2,604 00
bet. roura 0,8 m
prač. cesta
lesní školka
altán
SO 301
lesní školka
lesní školka
prač. cesta
OPĚRNÁ ZEĎ Z PALISÁD
CELK. DÉLKA 129,0 m
km 2,473 00 - km 2,601 00
364
365
366
367
368
369
370
371
372

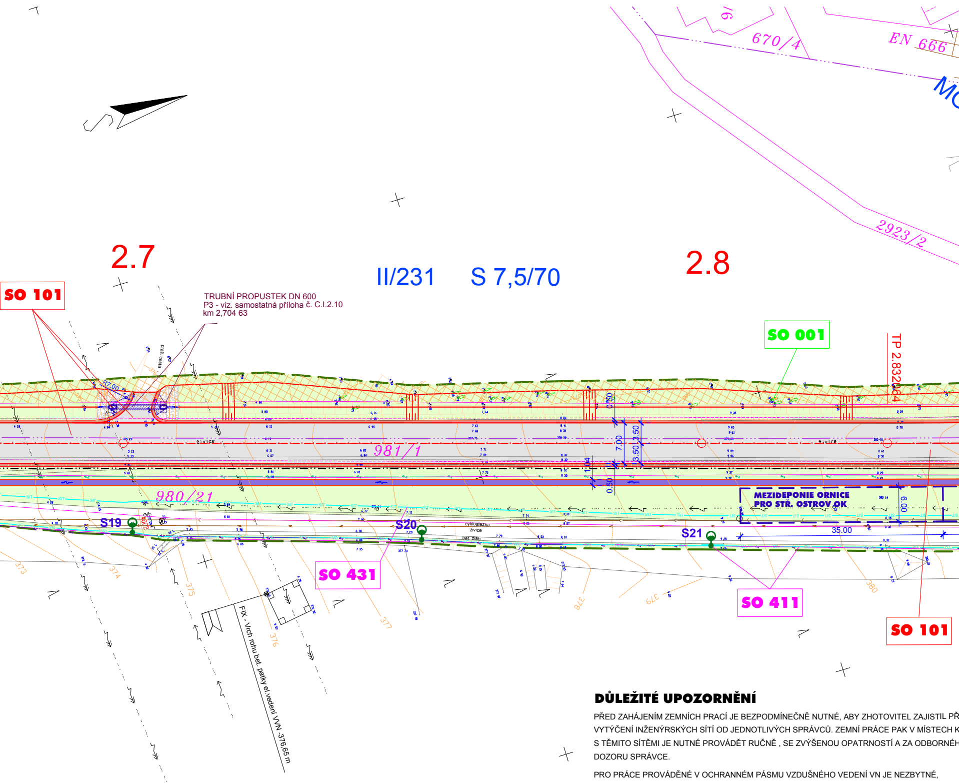
SO 101
2.7
II/231
S 7,5/70
2.8
TRUBNÍ PROPUSTEK DN 600
P3 - viz. samostatná příloha č. C.I.2.10
km 2,704 63
670/4
EN 666
2923/2
SO 001
TP 2.832 64
R7.00
živice
981/1
980/21
7.00
3.50
3.50
0.50
0.50
1.04
MEZIDEPONIE ORNICE
PRO STŘ. OSTROV OK
6.00
35.00
S19
S20
S21
cyklostezka
živice
bet. žlab
SO 431
SO 411
SO 101
373
374
375
376
377
378
379
380
FIX - Vrch rohu bet. patky el.vedení VVN -376.65 m

DŮLEŽITÉ UPOZORNĚNÍ

PŘED ZAHÁJENÍM ZEMNÍCH PRACÍ JE BEZPODMÍNEČNĚ NUTNÉ, ABY ZHOTOVITEL ZAJISTIL PŘ
VYTÝČENÍ INŽENÝRSKÝCH SÍTÍ OD JEDNOTLIVÝCH SPRÁVCŮ. ZEMNÍ PRÁCE PAK V MÍSTECH K
S TĚMITO SÍTĚMI JE NUTNÉ PROVÁDĚT RUČNĚ , SE ZVÝŠENOU OPATRNOSTÍ A ZA ODBORNÉH
DOZORU SPRÁVCE.

PRO PRÁCE PROVÁDĚNÉ V OCHRANNÉM PÁSMU VZDUŠNÉHO VEDENÍ VN JE NEZBYTNÉ,
ABY DODAVATEL ZAJISTIL SOUHLAS A STANOVENÍ PODMÍNEK ČEZ PRO PRÁCE V TĚCHTO
OCHRANNÝCH PÁSMECH !!!

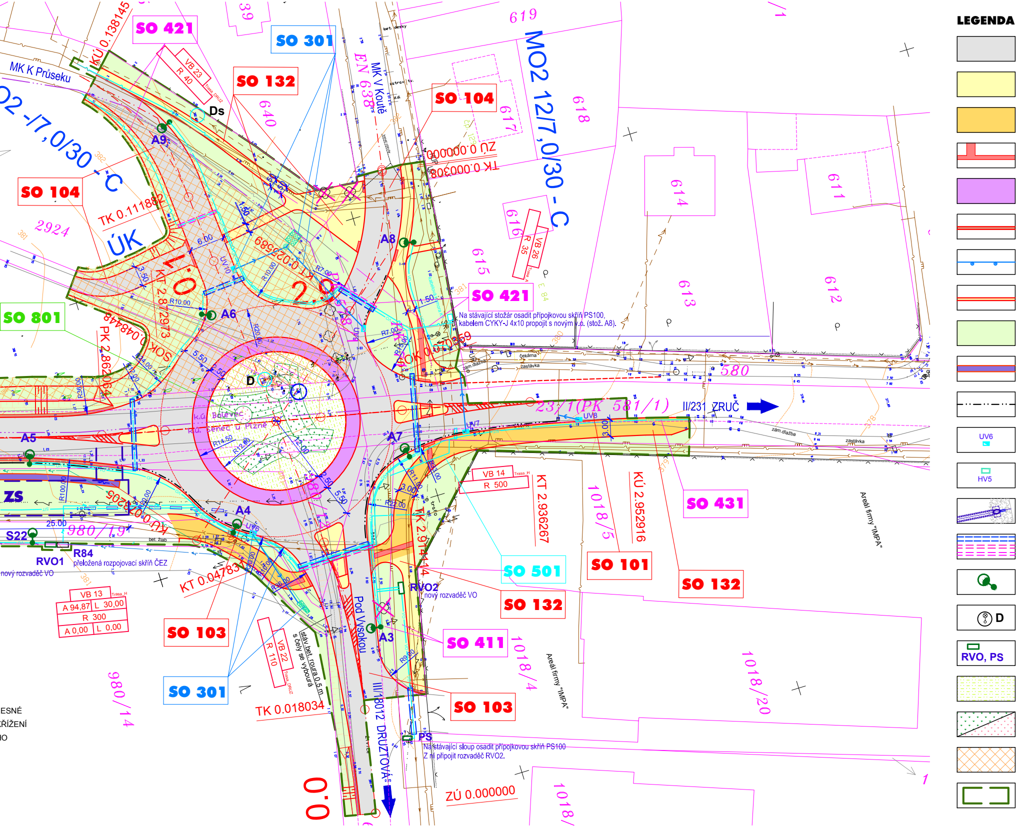
LEGENDA
UV6
HV5
D
RVO, PS
SO 421
SO 301
SO 132
SO 104
SO 104
SO 801
SO 421
SO 431
SO 501
SO 101
SO 132
SO 132
SO 411
SO 103
SO 103
SO 301
MK K Průseku
MK V Koutě
MO2 12/7,0/30 - C
MO2 -/7,0/30 - C
KÚ 0.138145
TK 0.111882
ZÚ 0.000000
TK 0.000308
KT 2.872973
PK 2.862064
KÚ 0.048448
KT 0.047837
TK 0.018034
KT 2.936267
KÚ 2.952916
TK 2.914144
ZÚ 0.000000
ÚK
0.0
2.9
0.0
VB 23
R 40
VB 26
R 35
VB 14
R 500
VB 13
A 94,87
L 30,00
R 300
A 0,00
L 0,00
VB 22
R 110
Trasa_DRUZ
Trasa_H
Ds
A9
A8
A6
A5
A7
A4
A3
D
ZS
S22
R84
RVO1
přeložená rozpojovací skříň ČEZ
nový rozvaděč VO
RVO2
nový rozvaděč VO
PS
UV6
UV7
UV8
UV10
k.ú. Boleveс
k.ú. Senec u Plzně
23/1(PK 581/1)
II/231 ZRUČ
III/18012 DRUŽTOVÁ
Pod Vysokou
stáv. bet. roura 0,5 m
s čely se vybourá
Areál firmy "IMPA"
Areál firmy "IMPA"
zám. dlažba
zastávka
čekárna
bet. desky
bet. žlab
619
618
617
616
615
614
613
612
611
640
638
39
2924
580
980/19
980/14
1018/5
1018/4
1018/20
1018/
R7,00
R10,00
R20,00
R36,00
R100,00
R14,50
R12,00
R11,00
R9,00
R22,00
R24,00
6,00
5,50
1,50
3,50
3,00
2,50
25,00
ESNÉ
ŘÍŽENÍ
IO

Na stávající stožár osadit přípojkovou skříň PS100, kabelem CYKY-J 4x10 propojit s novým v.o. (stož. A8).

Na stávající sloup osadit přípojkovou skříň PS100
Z ní připojit rozvaděč RVO2.

KOMUNIKACE, SJEZDY - KRYT ŽIVIČNÝ

CHODNÍKY - BETONOVÁ DLAŽBA TL. 6 CM

SMÍŠENÁ STEZKA - KRYT ŽIVIČNÝ

VAROVNÉ, SIGNÁLNÍ A HMATNÉ PÁSY - BETONOVÁ DLAŽBA PRO NEVIDOMÉ

PRSTENEC OKRUŽNÍ KŘIŽOVATKY - ŽULOVÁ KOSTKA

KRAJNICE

OCELOVÉ SVODIDLO

OPĚRNÁ ZEĎ Z PALISÁD

PŘÍLOŽNÉ DESKY POD OBRUBOU

TERÉNNÍ ÚPRAVY

ODVODŇOVACÍ ŽLAB + PŘÍLOŽNÉ DESKY

DRENÁŽ DN 160, DN 110

ODVODŇOVACÍ VPUST (SO 301)

HORSKÁ VPUST (SO 301)

VSAKOVACÍ JÁMY (SO 301)

TRUBNÍ PROPUSTEK SE ZPEVNĚNÍM VTOKU A VÝTOKU

CHRÁNIČKY KABELŮ V.O., SIT., TELECOM

SVÍTIDLO VEŘEJNÉHO OSVĚTLENÍ (SO 411)

SVÍTIDLO VEŘEJNÉHO OSVĚTLENÍ K DEMOLICI (SO 411)

ROZVADĚČ, PŘÍPOJKOVÁ SKŘÍŇ V.O.

TER. ÚPRAVY - ZATRAVNĚNÁ PLOCHA (VIZ. SO 801)

KEŘE - NOVÁ VÝSADBA (SO 801)

JÁDROVÉ VRTY

PLOCHA KÁCENÉHO LESA (SO 001)

STROMY KE KÁCENÍ

HRANICE STAVBY

HRANICE ZS

SEZNAM STAVEBNÍCH OBJEKTŮ

SO 001 PŘÍPRAVA ÚZEMÍ
SO 101 SILNICE II/231 - S 7,5/70
SO 103 OKRUŽNÍ KŘIŽOVATKA NA II/231 V KM 2,892 31
ÚPRAVY III/180 12
SO 104 ÚPRAVY NAPOJENÍ NAVAZUJÍCÍCH MK A ÚK
SO 132 CHODNÍKY, SMÍŠENÁ STEZKA
SO 151 DOPRAVNÍ ZNAČENÍ II/231, III/180 12
SO 152 DOPRAVNÍ ZNAČENÍ MK
SO 153 DOPRAVNÍ OPATŘENÍ
SO 301 ODVODŇOVACÍ ZAŘÍZENÍ A PŘÍPOJKY
SO 411 VEŘEJNÉ OSVĚTLENÍ
SO 412 PŘELOŽKA PŘÍPOJKY NN DO LESNÍ ŠKOLKY
SO 421 KABELOVÉ ROZVODY TELEFONICA O2
SO 431 POKLÁDKA TRUBEK PRO OPTICKÉ KABELY SITMP
SO 501 PLYNOVODY
SO 801 VEGETAČNÍ ÚPRAVY

LEGENDA SÍTÍ

	STAV BEZ ÚPRAV	STAV KE ZRUŠENÍ	NÁVRH
KANALIZACE	—›—›—		
PŘÍPOJKY VPUSTÍ			—›—
STL PLYNOVOD	———	———	———
O2 TELEFONICA	———	———	———
VEŘEJNÉ OSVĚTLENÍ			—VO—VO—
SITmP			—SIT—SIT—
KABELY NN	—›—›—	—›—›—	
- SOUVISEJÍCÍ INVESTICE ČEZ			—›—›—
ELEKTROPŘÍPOJKA LESNÍ ŠKOLKA			
- PODKLAD ČEZ		—›—›—	
- PODKLAD ST.M. PLZEŇ	—›—›—	—›—›—	
VZDUŠNÉ VEDENÍ NN	– – –›– – –		
VZDUŠNÉ VEDENÍ VN	– – –»– – –		
VZDUŠNÉ VEDENÍ VVN	– – –⋙– – –		

KLAD LISTŮ

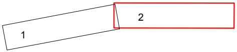

PROJEKT PLZEŇ Nedvěd s.r.o., PROJEKTOVÁ KANCELÁŘ
KOTEROVSKÁ 177, 326 00 PLZEŇ

	VED.PROJEKTU Václav LACYK	ODP.PROJEKTANT Ing. Karel NEDVĚD	PROJEKTANT Věra PEJŘIMOVSKÁ	RAZÍTKO PROJEKT PLZEŇ Nedvěd s.r.o. 326 00 PLZEŇ, Koterovská 177 tel.: 377 483 321-9 IČO 26388791, DIČ CZ26388791
KRAJ:	PLZEŇSKÝ	OBEC. ÚŘAD:	ÚMO PLZEŇ 1	
STAVEBNÍK:	SÚS KRALOVICE, STATUTÁRNÍ MĚSTO PLZEŇ			

SILNICE II/231, Rekonstrukce ul.28.října III

Část I. - PD dle vyhlášky 146/2008 Sb., o rozsahu a obsahu dokumentace dopravních staveb

KOORDINAČNÍ SITUACE STAVBY - díl 2

SOUBOR	koordinační situace_III.dwg
DATUM	03/2011
STUPEŇ	DSP, PDPS
ZMĚNA Č.	
MĚŘÍTKO 1 : 500	PŘÍLOHA / PARÉ **B.I.2b** 0