

KOORDINAČNÍ SITUACE - DÍL 3
KM 4,800 - KÚ M 1:1000

[illegible]

LEGENDA

- MO Křiváňská – Korišvorská – dvoutruh
- soutěžící investice – výhled
- MO výhled – čtyřtuh
- soutěž architektů
- soutěž projektového a dopr. IEP

LEGENDA ZÁBORŮ

- Trvalý zábor
- Dobýaný zábor nad 1 rok
- Dobýaný zábor do 1 roku

LEGENDA MAPY KN

číslo a hranice pozemky KN

hranice katastr. území de KN

k.ú. Plzeň

LEGENDA PLOCH

- vozovka
- výkop
- násp
- diaľba/současná diaľba
- zelené plochy
- cyklistická stezka, železniční dopravní pás
- řečištní plochy
- demolic
- stavební komunikace
- pozemky občanské

LEGENDA SÍTÍ

železniční síť

- vodovod
- kanalizace
- plynovod VTL
- plynovod STL
- plynovod NTL
- vedení VN
- vedení NN
- veřejné osvětlení
- kabely sdělovací
- meliorace

naohravná síť

- vodovod
- dešťová kanalizace
- plynovod VTL
- plynovod NN
- plynovod st. kabelů
- veřejné osvětlení
- dráhy meliorací
- AUI SKAO Plzeň
- ochranná pásmo
- nozem. níž síti

ACHRANNA PÁMSA

lice Iľfšy	50m od osy vozovky
lice Iľfšy	15m od osy vozovky
betónový stĺp komunikácie Iľf.	50m od osy vozovky
betónový stĺp komunikácie Iľf.	15m od osy vozovky
malozraký stĺp	3m od okraja stázy
podvoz	2m od okraja potrubí
vyrovnané do EN220	4m od osy potrubí
okrajníkoví vedení do 22250 (VN)	15m od krajného vozíka
okrajníkoví vedení do 11500 (VN)	12m od krajného vozíka
okrajníkoví vedení do 3500 (VN)	7m od krajného vozíka
betónové vedení	1m od krajného vozíka





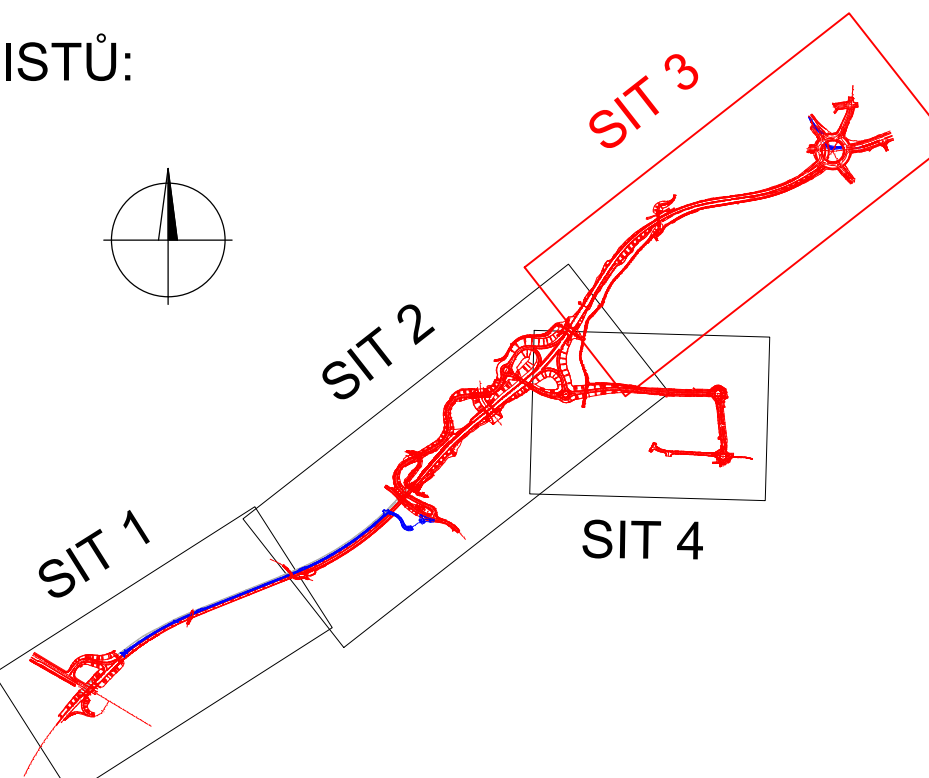

úvající inž. síň jsou zakresleny z grafických podkladů správce a jejich poloha je informativní. Před zahájením stavby musí příslušné správce síň vyčistit.

KLAD LISTŮ:

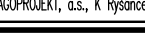

ČÁST A2

Souřadnicový systém S-JTSK, Výškový systém I

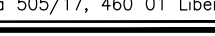
Ing. Dominik URBANOVÁ 	Istezanie SR PRÁVNÍ ZASTUPITEĽ 	Sčítanie SR PRÁVNÍ ZASTUPITEĽ 	Mgr. JUDr. JUDITA PRÁVNÍ ZASTUPITEĽ 
Co. partner 18 240 2	PRAGOPROJEKT PRÁVNÍ ZASTUPITEĽ PRÁVNÍ ZASTUPITEĽ	PRAGOPROJEKT PRÁVNÍ ZASTUPITEĽ PRÁVNÍ ZASTUPITEĽ	Valbek PRÁVNÍ ZASTUPITEĽ PRÁVNÍ ZASTUPITEĽ
PRAGOPROJEKT, s.r.o. – Rytárske 1666/16, 147 54 Praha 4, IČ: 652723587; PRAGOPROJEKT, s.r.o. – Rytárske 1666/16, 147 54 Praha 4, IČ: 652723587; E-mail: info@pragoprojekt.cz ;	Ing. Dominik URBANOVÁ Ing. Peter MACH Ing. Dominik URBANOVÁ Ing. Peter MACH	Ing. Dominik URBANOVÁ Ing. Peter MACH Ing. Dominik URBANOVÁ Ing. Peter MACH	Valbek s.r.o. Valbek s.r.o. Valbek s.r.o. Valbek s.r.o.
PRAGOPROJEKT, s.r.o. Ing. Zbyněk KAREŠEK 	PRAGOPROJEKT, s.r.o. Ing. Zbyněk KAREŠEK 	PRAGOPROJEKT, s.r.o. Ing. Zbyněk KAREŠEK 	PRAGOPROJEKT, s.r.o. Ing. Zbyněk KAREŠEK 

Mesto:	PLZEŇSKÝ	Čís. vydania:	18 240 2
Miesto stavby:	PLZEŇ	Čís. akcie:	04 473
Objektstav:	COBOR INVESTIC MAGISTRATU MESTA PLZNĚ	Datum:	03.2019
Název:	MĚSTSKÝ OKRUH, ÚSEK KRIMICKÁ (CHEBSKÁ) - KARLOVARSKÁ V PLZNĚ	Formát:	18x44
Číslo:	KOORDINAČNÍ SITUACE	MIPRazo:	1:1000
		Stupeň:	Souprava:
Příloha:	KOORDINAČNÍ SITUACE - DÍL 3, KM 4,800 - KÚ	Čís. přílohy:	A2.2