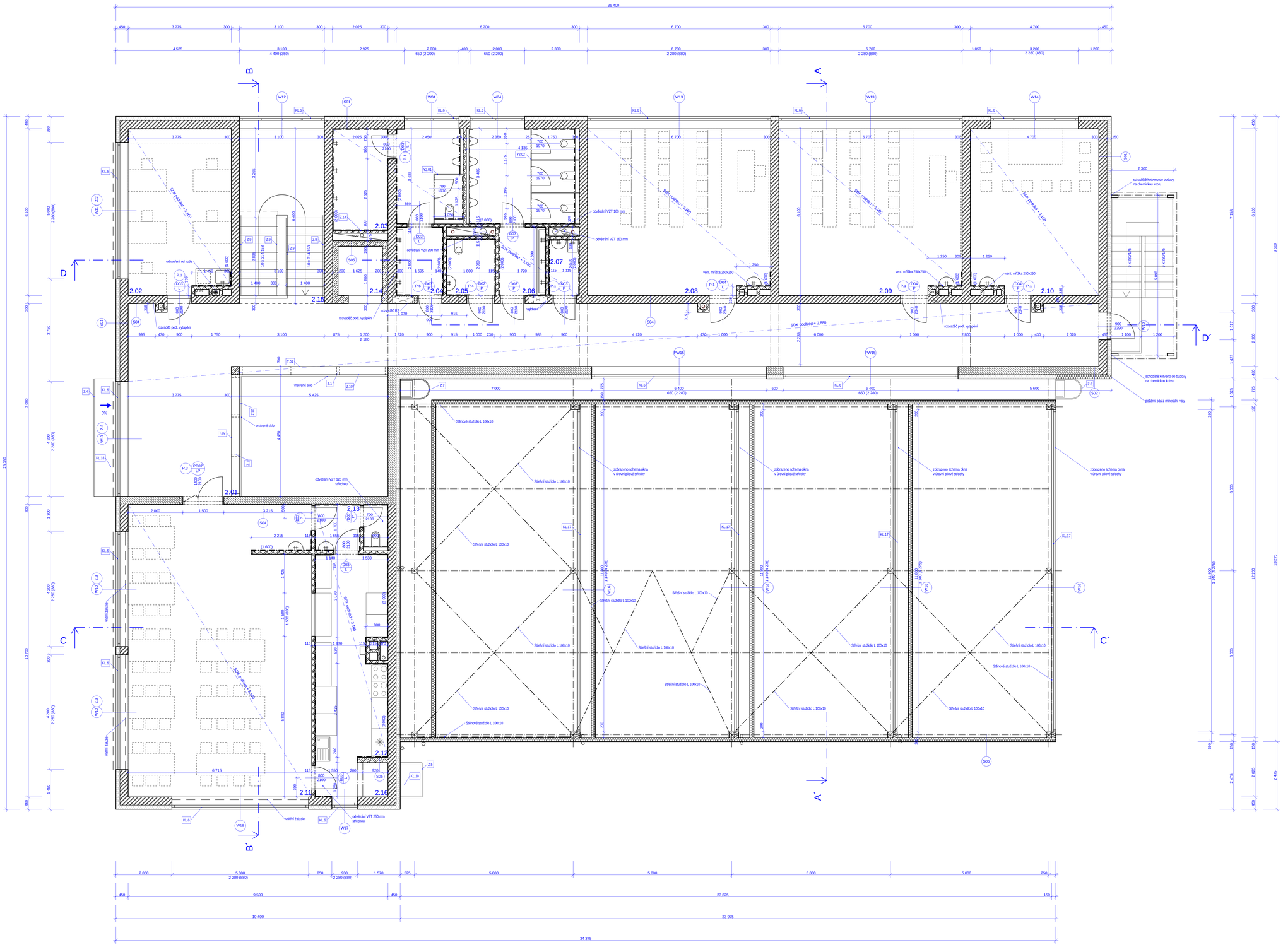

LEGENDA

- BROUŠENÝ CIHELNÝ BLOK MIN. PEVNOSTI P10/15, MVC 5/10 TL. 300 MM
- BROUŠENÝ CIHELNÝ BLOK MIN. PEVNOSTI P8/10, TL. 115 MM
- AKUSTICKÝ CIHELNÝ BLOK NA MALTU M10, TL. 300 MM, MIN. Rw 57 dB
- ŽELEZOBETON, SPECIFIKACE DLE STATICKÉ ČÁSTI PD
- ŽELEZOBETON DO BEDNICÍCH DÍLCŮ TL. 200 MM
- EPS S PŘÍMĚSÍ GRAFITU (ŠEDÝ EPS - FASÁDA), TL. 150 MM
- EPS 100 (STŘECHA)
- SENVIČOVÝ PANEL S MINERÁLNÍ IZOLACÍ, TL. 150 MM (STĚNA) NEBO 200 MM (STŘECHA)
- XPS
- SDK PŘIČKA TL. 125
- MONTOVANÁ DĚLICÍ STĚNA

VÝPIS PŘEKLADŮ

OZN.	TYP	DÉLKA [MM]	POČET OTVORŮ
1	4x CIHELNÝ PŘEKLAD 70/238/1250	1250 MM	20 KS
2	4x CIHELNÝ PŘEKLAD 70/238/2500	2500 MM	1 KS
3	4x CIHELNÝ PŘEKLAD 70/238/1750	1750 MM	1 KS
4	4x CIHELNÝ PŘEKLAD 70/238/2750	2750 MM	1 KS
5	4x CIHELNÝ PŘEKLAD 70/238/2000	2000 MM	1 KS
6	4x CIHELNÝ PŘEKLAD 70/238/2000	2250 MM	1 KS

Tabulka místností 2.NP

Č.	Název místnosti	Plocha (m2)	Nášlapná vrstva	Povrchová úprava stropu	Povrchová úprava stěn
2.01	CHODBA	103,52	Vinylová podlaha	Podhled akustický	Omítka
2.02	MÍSTNOST PRO VYUČUJÍCÍ	22,54	Vinylová podlaha	Podhled akustický	Omítka
2.03	SPRCHY ZAMĚSTNANCI	7,71	Vinylová podlaha	SDK	Keramický obklad 75x150 mm
2.04	WC ZAMĚSTNANCI	12,44	Dlažba	SDK	Keramický obklad 75x150 mm
2.05	WC INVALIDA	3,71	Dlažba	SDK	Keramický obklad 75x150 mm
2.06	WC MUŽI	18,16	Dlažba	SDK	Keramický obklad 75x150 mm
2.07	ÚKLIDOVÁ MÍSTNOST	2,28	Dlažba	SDK	Keramický obklad 75x150 mm
2.08	UČEBNA PNEUMATIKY	40,45	Vinylová podlaha	Podhled akustický	Omítka
2.09	UČEBNA HYDRAULIKY	40,45	Vinylová podlaha	Podhled akustický	Omítka
2.10	UČEBNA MECHATRONIKY	28,25	Vinylová podlaha	Podhled akustický	Omítka
2.11	JÍDELNA	71,60	Vinylová podlaha	SDK	Omítka
2.12	VÝŽEJNA JÍDEL	21,35	Vinylová podlaha	SDK	Omítka
2.13	ZÁZEMÍ ZAMĚSTNANCŮ	4,42	Vinylová podlaha	SDK	Omítka
2.14	VÝTAHOVÁ ŠACHTA	2,93	Betonová mazanina	Omítka	Omítka
2.15	SCHODIŠŤOVÝ PROSTOR	19,84	Teraco	SDK	Omítka
2.16	NÁKLADNÍ VÝTAH	1,15	Betonová mazanina	Omítka	Omítka
		400,80 m²			

- STAVEBNÍ ROZMĚRY A PŘIPRAVENOST NUTNO OVĚŘIT NA STAVBĚ!!
- TATO DOKUMENTACE NENAHRAZUJE DODAVATELSKOU A DÍLENSKOU DOKUMENTACI. DODAVATELSKÁ A DÍLENSKÁ DOKUMENTACE VYHOTOVENÁ DODAVATELEM MUSÍ BÝT PŘED ZAPOČETÍM KONKRÉTNÍCH STAVEBNÍCH PRACÍ ODSOUHLASENA GENERÁLNÍM ARCHITEKTEM PROJEKTU A INVESTOREM.
- VŠECHNY POUŽITÉ MATERIÁLY MUSÍ DOPOVÍDAT ČESKÝM NORMÁM. TECHNOLOGICKÝM, BEZPEČNOSTNÍM, HYGIENICKÝM / AKUSTIKA / A POŽÁRNÍM PŘEDPISŮM.
- NA STAVBĚ BUDOU VYŘEŠENY (V RÁMCI VÝROBNÍ DOKUMENTACE POPŘ. AUTORSKÉHO NEBO TECHNICKÉHO DOZORU) VEŠKERÉ OPRAVY, PROSTUPY KONSTRUKCÍMI A KOTVENÍ VČ. KOTVENÍ NAPŘ. SVÍTIDEL, ROZVODŮ APOD.
- KLEMÍŘSKÉ PRVKY (KONKRÉTNĚ PARAPETY OKEN A OPLECHOVÁNÍ OSTĚNÍ A NADPRAŽÍ). BUDOU ŘEŠENY S DODAVATELEM ZATEPLOVACÍHO SYSTÉMU A HALOVÉHO OBJEKTU.
- PŘI PROVÁDĚNÍ PRACÍ NUTNO DODRŽOVAT BEZPEČNOST A OCHRANU ZDRAVÍ DLE VYHLÁŠKY 324/90 Sb.
- NA STAVBĚ MUSÍ BÝT VŽDY DODRŽOVÁNY VŠECHNY PRACOVNÍ, TECHNOLOGICKÉ A TECHNICKÉ POSTUPY A DOPORUČENÍ VÝROBCŮ JEDNOTLIVÝCH STAVEBNÍCH SYSTÉMŮ DLE ČSN A SOUVISEJÍCÍCH PŘEDPISŮ.
- VEŠKERÉ STAVEBNÍ PRÁCE MUSÍ PROBÍHAT V KOORDINACI SE VŠEMI SOUVISEJÍCÍMI PROJEKTY I VIZ SAMOSTATNÉ ČÁSTI JEDNOTLIVÝCH PROFESÍ / ZTI, STATIKA, VZT, TOPENÍ, ELEKTROINSTALACE, PBŘS, ATD.) STAVEBNÍ VÝKRESY JE POTŘEBA ČÍST SE VŠEMI ZMĚNOVANÝMI DOKUMENTY KTERÉ JSOU NEOŠLUCHU SOUČÁSTÍ PROJEKTOVÉ DOKUMENTACE. (AMD JSOU TECH. ZPRÁVA, SPECIFIKACE, TABULKY PRVKŮ ATD.
- ROZMĚROVÉ TOLERANCE SVISLYCH A VODOROVNÝCH KONSTRUKCÍ, PODLAH ATD. BUDOU PROVEDENY DLE ČSN A EN.
- VELIKOST NK PRO UMÍSTĚNÍ EL. ROZVADĚČŮ BUDOU UPRAVENY DLE KONKRÉTNÍCH VÝROBKŮ
- REALIZACE ZEMNÍCÍ SOUSTAVY BUDE PROVEDENA DLE VÝKRESU HROMOSVODU VIZ D.1.4.5

R.V.S. ±0,000 = 420,000 m n.m. — VÝŠKOVÉ ÚDAJE JSOU V Bpv

NÁZEV:	STŘEDNÍ ODBORNÉ UČILIŠTĚ DOMAŽLICE, Rohova ulice, parc.č. 946/4, 640/3	STUPEŇ: DPS	
		MÍSTO: K.Ú.Domažlice (606963) (okr.Č. 3804, 540)	DATUM: 06/2017
INVESTOR:	Střední odborné učiliště Domažlice, Prokopa Velikého 640, 344 01 Domažlice		
GENERÁLNÍ PROJEKTANT / HLAVNÍ ZHOTOVITEL:	Sladký & Partners s.r.o., projektový ateliér Nad Šárkou 60 160 00, Praha 6 e-mail: sladky@ateliervas.cz	AUTOR: Ing. arch. Petr Sladký Ing. arch. Kateřina Smejdková Ing. Jiří Olejník	Č. ZAKÁZKY: 8.253-4 www.ateliervas.cz
PROFESE / ČÁST PD:	D.1.1 Architektonicko-stavební řešení		PÉČETNÍ A PODPIS:
ZODPOVĚDNÝ PROJEKTANT:	Sladký & Partners s.r.o., projektový ateliér Nad Šárkou 60 160 00, Praha 6 e-mail: sladky@ateliervas.cz		
KRESLIL:	Ing. Jiří Olejník		
KONTROLOVAL:	Ing. arch. Petr Sladký		
STAVEBNÍ OBJEKT:		MĚŘÍTKO:	Č.VÝKRESU:
NÁZEV VÝKRESU:	Půdorys 2NP	1:50, 1:1	D.1.1.5

TENTO VÝKRES JE DLE AUTORSKÉHO ZÁKONA MAJETKEM ZPRACOVATELE DOKUMENTACE. JEHO KOPÍROVÁNÍ A KUSŮ ŘÍKAVÁNÍ JE MOŽNÉ POUZE SE SOUHLASEM AUTORA PROJEKTU