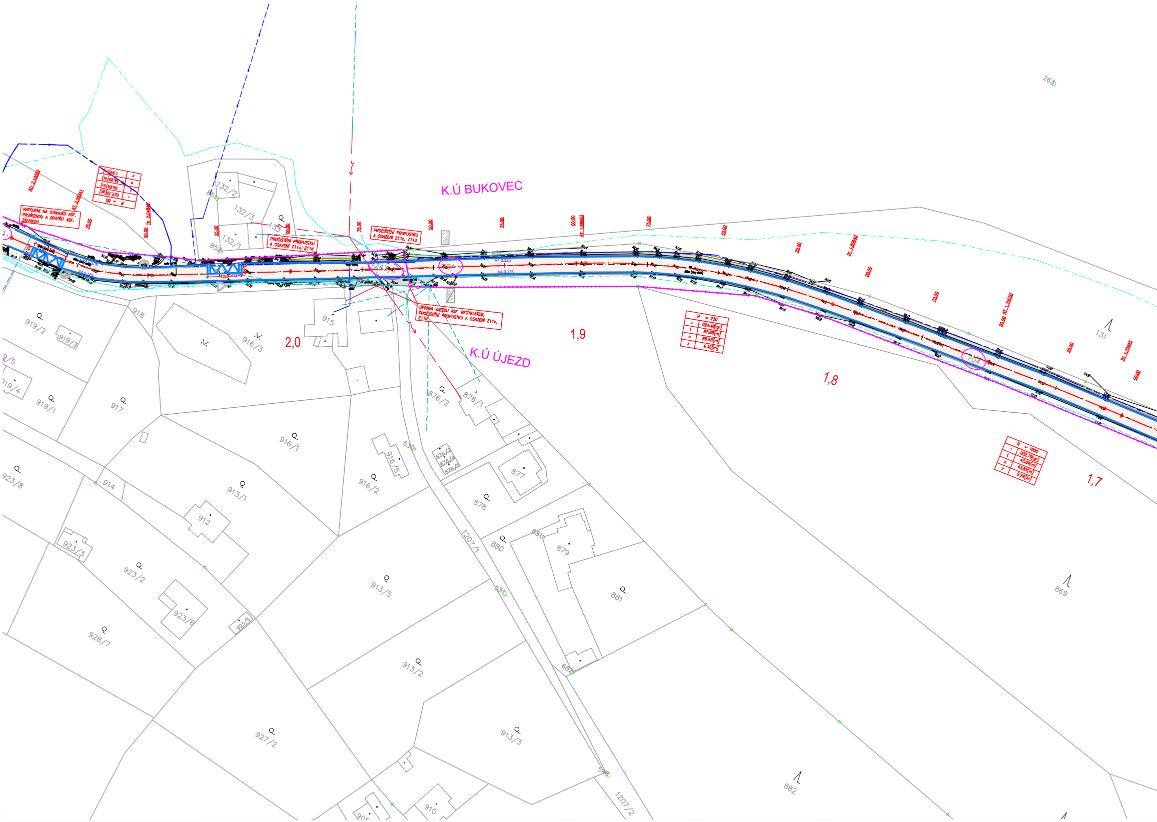
K.Ú BUKOVEC
K.Ú ÚJEZD
NAPOJENÍ NA STÁVAJÍCÍ ASF. PROŘÍZNOU A OPATŘIT ASF. ZÁLIVKOU
PROČIŠTĚNÍ PROPUSTKU A OSAZENÍ Z11c, Z11d
PROČIŠTĚNÍ PROPUSTKU A OSAZENÍ Z11c, Z11d
ÚPRAVA VJEZDU ASF. RECYKLÁTEM, PROČIŠTĚNÍ PROPUSTKU A OSAZENÍ Z11c, Z11d
R = 80
α 027.79[gr]
t 34.64[m]
o 34.92[m]
z 1.94[m]
R = 230
α 024.48[gr]
t 87.88[m]
o 88.43[m]
z 4.32[m]
R = 1000
α 002.79[gr]
t 43.84[m]
o 43.85[m]
z 0.24[m]
KU 2,10000
KT 2,08341
TK 2,04842
KT 1,89683
TK 1,80840
KT 1,75030
TK 1,70645
75.00
50.00
25.00
00.00
V4 0,125
2,0
1,9
1,8
1,7
1243/1
704
132/2
132/3
132/1
133
851
852
263
131
869
882
915
916/3
916/1
916/2
916/5
918
919/2
919/3
919/1
919/4
917
914
913/1
913/5
913/2
913/3
912
923/8
923/3
923/2
923/6
923/5
928/7
927/2
910
905
876/1
876/2
876/3
876/4
876/5
877
878
879
880
881
1207/1
1207/2
530
531
681
682
548

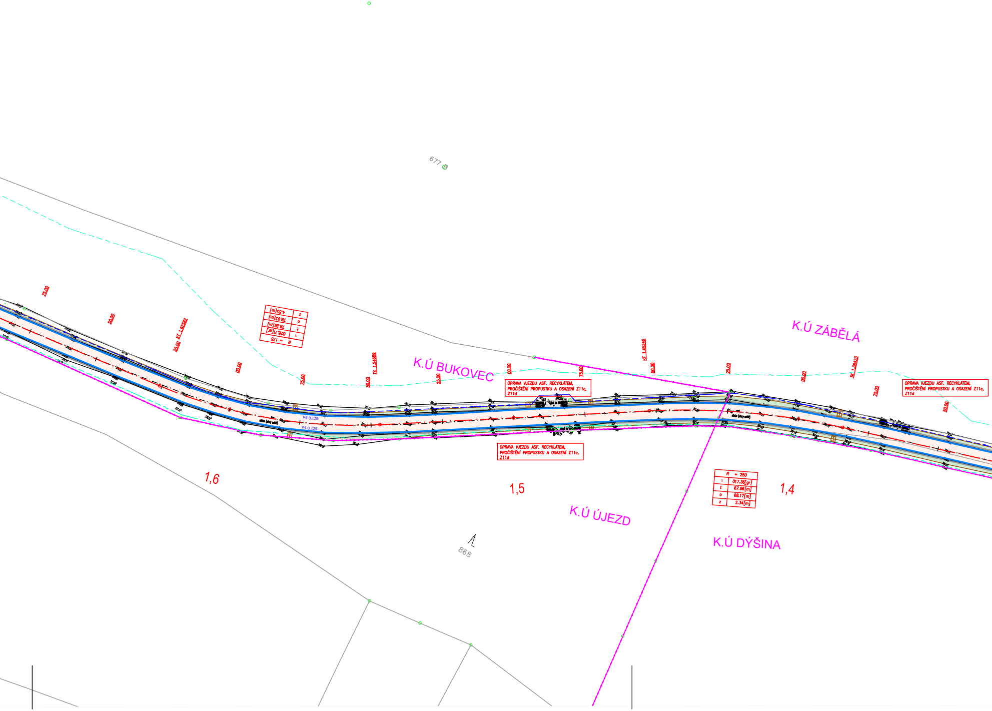
75,00
50,00
25,00 KT 1,62582
R = 175
α 028,71[gr]
t 78,26[m]
o 78,93[m]
z 4,55[m]
00,00
75,00
50,00 TK 1,54689
25,00
K.Ú BUKOVEC
00,00
75,00
KT 1,45240
50,00
25,00
K.Ú ZÁBĚLÁ
00,00
TK 1,38423
75,00
50,00
677
ÚPRAVA VJEZDU ASF. RECYKLÁTEM, PROČIŠTĚNÍ PROPUSTKU A OSAZENÍ Z11c, Z11d
ÚPRAVA VJEZDU ASF. RECYKLÁTEM, PROČIŠTĚNÍ PROPUSTKU A OSAZENÍ Z11c, Z11d
ÚPRAVA VJEZDU ASF. RECYKLÁTEM, PROČIŠTĚNÍ PROPUSTKU A OSAZENÍ Z11c, Z11d
V4 0.125
V4 0.125
R = 250
α 017.36[gr]
t 67.96[m]
o 68.17[m]
z 2.34[m]
1,6
1,5
1,4
K.Ú ÚJEZD
K.Ú DÝŠINA
868

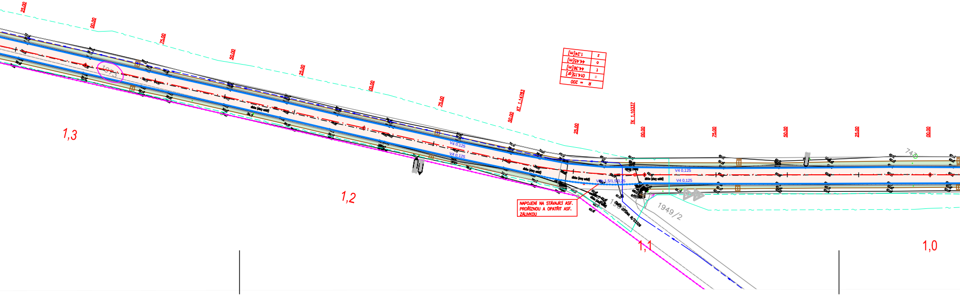
25,00
00,00
75,00
50,00
25,00
00,00
75,00
50,00
KT 1,14783
25,00
TK 1,10337
00,00
75,00
50,00
25,00
00,00
R = 200
α 014.15[gr]
t 44.36[m]
o 44.45[m]
z 1.24[m]
1,3
1,2
1,1
1,0
V4 0,125
V4 0,125
V4 0,125
V4 0,125
V2b 1,5/1,5/0,25
NAPOJENÍ NA STÁVAJÍCÍ ASF. PROŘÍZNOU A OPATŘIT ASF. ZÁLIVKOU
SMĚR DÝŠINA III/23328
1949/2
1950
1973
747

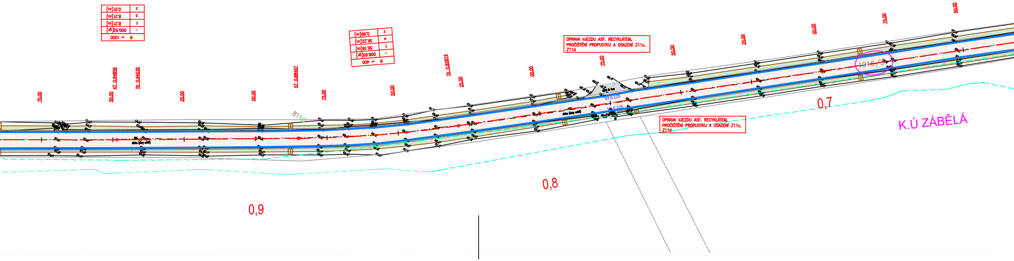

ÚPRAVA VJEZDU ASF. RECYKLÁTEM, PROČIŠTĚNÍ PROPUSTKU A OSAZENÍ Z11c, Z11d

ÚPRAVA VJEZDU ASF. RECYKLÁTEM, PROČIŠTĚNÍ PROPUSTKU A OSAZENÍ Z11c, Z11d

R = 1000
α 000.52[gr]
t 8.21[m]
o 8.21[m]
z 0.01[m]
R = 400
α 008.95[gr]
t 56.18[m]
o 56.22[m]
z 0.99[m]
75.00
50.00
KT 0.94856
TK 0.94035
25.00
00.00
KT 0.88497
75.00
50.00
TK 0.82874
25.00
00.00
75.00
50.00
25.00
00.00
75.00
50.00
811
V4 0.125
V4 0.125
1916/3
0,9
0,8
0,7
K.Ú ZÁBĚLÁ

VÝŠKOVĚ BUDOU UPRAVENY ZNAKY INŽ. SÍTÍ
DOTČENÉ ULIČNÍ VPUSTI STAVBOU BUDOU VÝŠKOVĚ UPRAVENY VČETNĚ OPRAVY POŠKOZENÝCH ČÁSTÍ
ULIČNÍ VPUSTĚ BUDOU PROČIŠTĚNY VČETNĚ PŘÍPOJEK

UMÍSTĚNÍ SMĚROVÝCH SLOUPKŮ Z11a, Z11b MUSÍ ODPOVÍDAT ČSN 736101 - čl. 13.1.3.2

LEGENDA

▭	VOZOVKA –obnova povrchu – asf. beton
■	KRAJNICE – asf. recyklát
▨	VJEZDY – asf. recyklát
🟩	ÚPRAVA PŘÍKOPU – povrchové odvodnění
V4 (0,25)	VODOROVNÉ ZNAČENÍ – obnovené v rámci stavby
—	VODOROVNÉ ZNAČENÍ – stávající
⊟	ULIČNÍ VPUSŤ
○	KANALIZAČNÍ POKLOP
○	POVRCHOVÉ ZNAKY – VODOVOD
○	POVRCHOVÉ ZNAKY – PLYN
2356/8	DOTČENÉ POZEMKY STAVBOU

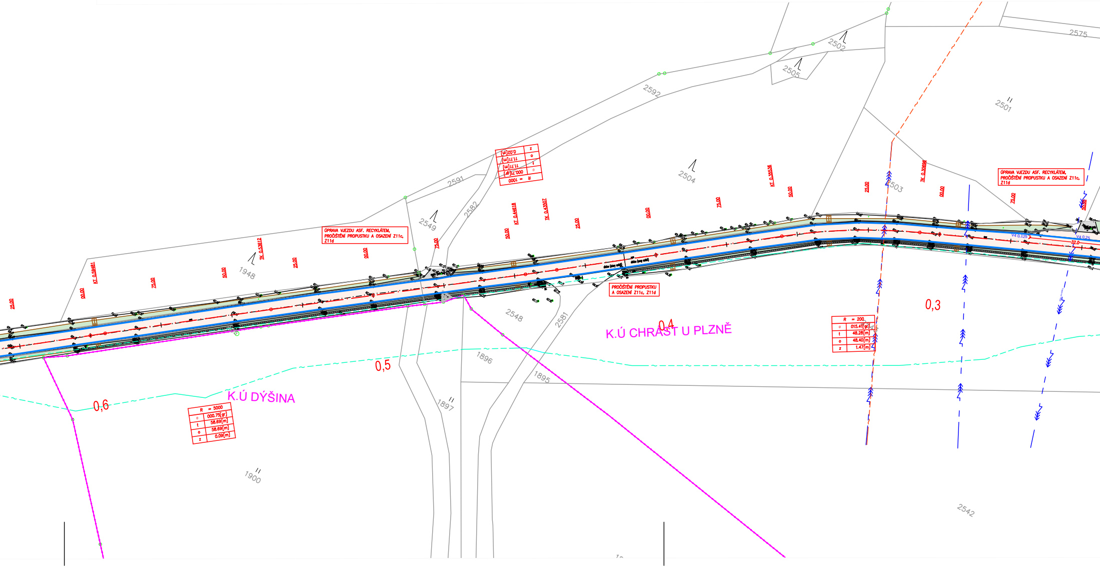
2575
2502
2505
2592
2501
2591
2582
2549
2504
2503
1948
2548
2581
1896
1895
1897
1900
2542
K.Ú CHRAST U PLZNĚ
K.Ú DÝŠINA
0,6
0,5
0,4
0,3
25.00
00.00
KT 0.59481
75.00
50.00
TK 0.53612
25.00
00.00
75.00
50.00
KT 0.44618
TK 0.43507
25.00
00.00
75.00
KT 0.35536
50.00
25.00
TK 0.30696
00.00
75.00
50.00
V4 0.125
V4 0.25
32.0

ÚPRAVA VJEZDU ASF. RECYKLÁTEM, PROČIŠTĚNÍ PROPUSTKU A OSAZENÍ Z11c, Z11d

PROČIŠTĚNÍ PROPUSTKU A OSAZENÍ Z11c, Z11d

ÚPRAVA VJEZDU ASF. RECYKLÁTEM, PROČIŠTĚNÍ PROPUSTKU A OSAZENÍ Z11c, Z11d

R = 5000	
α	000.75[gr]
t	58.69[m]
o	58.69[m]
z	0.09[m]

R = 1000	
α	000.71[gr]
t	11.11[m]
o	11.11[m]
z	0.02[m]

R = 200	
α	015.41[gr]
t	48.28[m]
o	48.40[m]
z	1.47[m]

POZN.: před zahájením výkopových prací je nutné vytýčit pozdemní inž. sítě

ing. Viktor Vaidiš, Nová Huť 51,330 02 Dýšina
775 200 158,viktorvaidis@seznam.cz

stávající podzemní inž. sítě:
- kanalizace
- vodovod
- el. kabel NN
- el. kabel V.O.
- el. kabel VN
- telefonní kabel
- optický kabel ICT service
- plynovod NTL
- plynovod STL
- plynovod VTL

stávající nadzemní inž. sítě:
- el. kabel NN
- el. kabel VN
- el. kabel VVN
- telefonní kabel
- el. kabel V.O.

Vypracoval: Ing. Viktor Vaidiš	Vedoucí projektu: Ing. Viktor Vaidiš	HIP:	
MÚ (OÚ) : Plzeň - ÚMO 4, Chrást u Plzně	Kraj: Plzeňský	Datum:	06/2018
Zadavatel: SÚS PK , Koterovská 162, 326 00 Plzeň		Měřítko:	1:1000
Název akce: II/233 PLZEŇ - CHRÁST		Číslo zakázky:	17-18
		Stupeň:	DSP+PDPS
		Paré:	
Obsah: B. SOUHRNNÉ ŘEŠENÍ STAVBY SITUACE STAVBY - KOORDINAČNÍ - ÚSEK 2		Číslo přílohy: B.2.2	Formát: 10A4

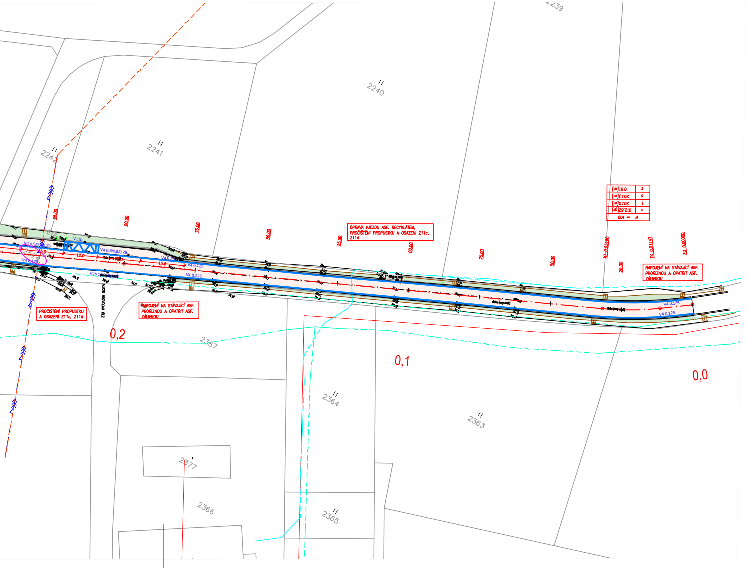
2239
2240
2241
2242
816
2574
2367
2364
2363
2377
2366
2365
25.00
00.00
75.00
50.00
25.00
00.00
75.00
50.00
25.00
KT 0,03160
TK 0,01147
ZU 0,00000
V11b
V4 0,5/0,5/0,25
V4 0,5/0,5/0,25
V4 0,125
V4 0,25
V2b
12.0
15.0
15.6
VJEZD ROZVODNA ČEZ
R = 100
α 012.82[gr]
t 20.10[m]
o 20.13[m]
z 0.51[m]
0,2
0,1
0,0

PROČIŠTĚNÍ PROPUSTKU A OSAZENÍ Z11c, Z11d

NAPOJENÍ NA STÁVAJÍCÍ ASF. PROŘÍZNOU A OPATŘIT ASF. ZÁLIVKOU

ÓPRAVA VJEZDU ASF. RECYKLÁTEM, PROČIŠTĚNÍ PROPUSTKU A OSAZENÍ Z11c, Z11d

NAPOJENÍ NA STÁVAJÍCÍ ASF. PROŘÍZNOU A OPATŘIT ASF. ZÁLIVKOU