3. np

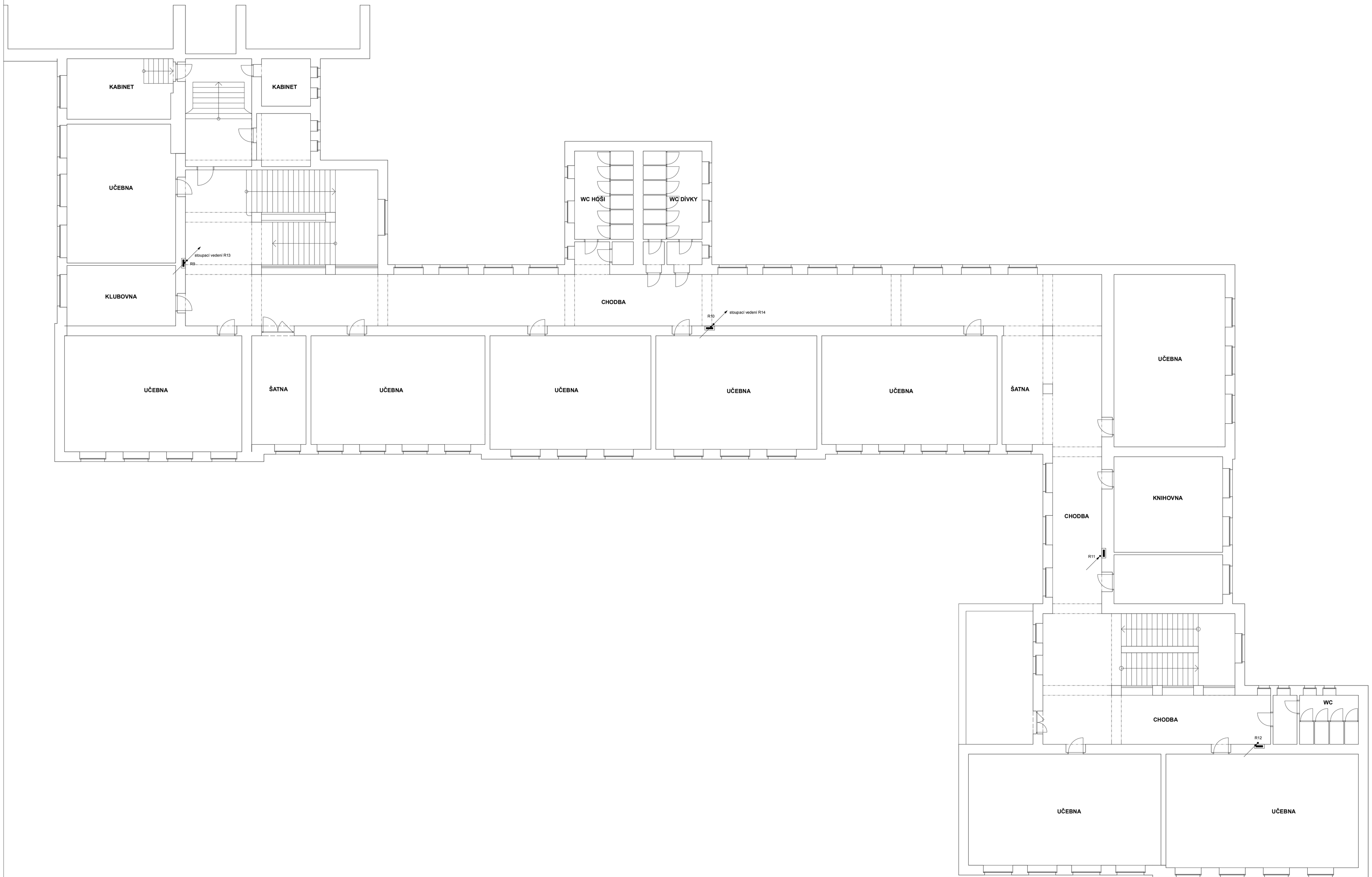

ENPROBE (PROJEKCE, INŽENÝRING)	Vedoucí projektant: Ing. Václav Šístek	Vedoucí projektant: Miroslav Pech	MIROSLAV PECH **ELEKTROPROJEKCE** Francouzská tř. 20 16/3 326 00 PLZEŇ IČO 46749359
	Zodpovědný projektant: Ing. Václav Šístek	Zodpovědný projektant: Miroslav Pech	
Generální projektant: ENPROBE, s.r.o. Jt.Bukovci 214/80, 312 00 Plzeň	Vypracoval:	Vypracoval: Veronika Sudová	Zpracovatel části dokumentace: Miroslav Pech Hankova 1876/35, 301 00 Plzeň
Investor: Obchodní akademie Plzeň náměstí T. G. Masaryka 13, 301 00 Plzeň		Objednatel: Obchodní akademie Plzeň náměstí T. G. Masaryka 13, 301 00 Plzeň	
Místo stavby: OA Plzeň, náměstí T. G. Masaryka 13, 301 00 Plzeň			

Akce: **REKONSTRUKCE STOUPACÍHO VEDENÍ NN OBCHODNÍ AKADEMIE V PLZNI**		Číslo zakázky	Paré
		Stupeň: ZDS	
		Datum: 03/2018	
Část: D.1.4.2.b. Výkresová část		Měřítko/formát: -	Číslo výkresu: 3
Obsah přílohy: PŮDORYS 3NP		Číslo revize: -	