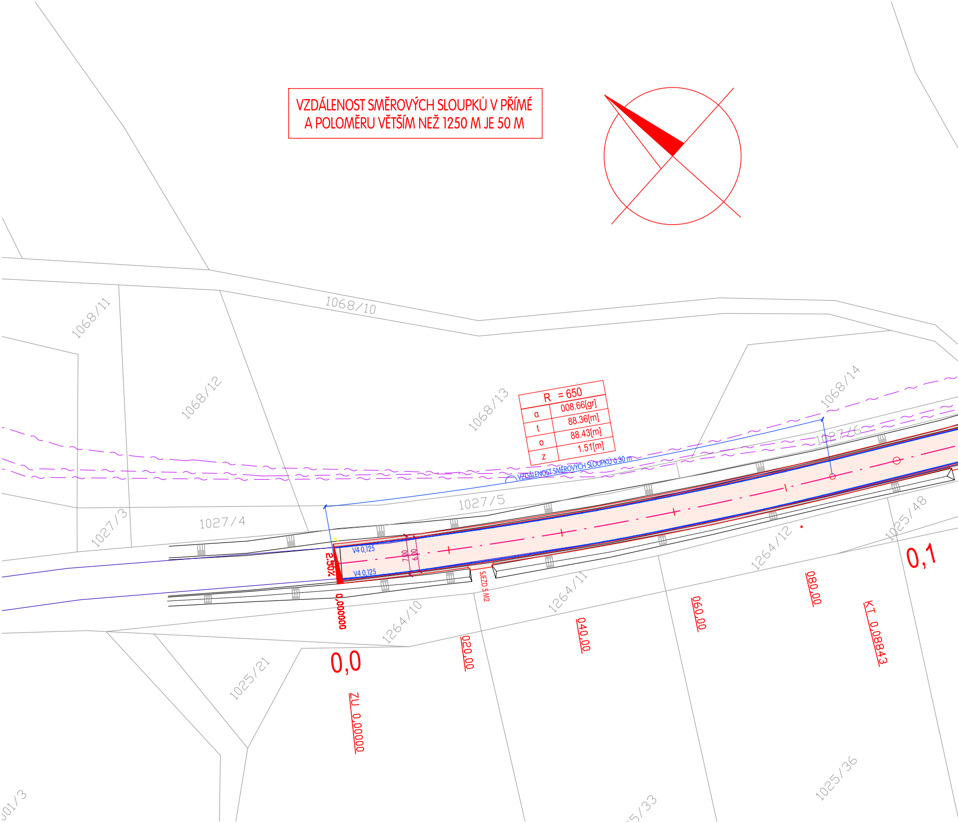

VZDÁLENOST SMĚROVÝCH SLOUPKŮ V PŘÍMÉ
A POLOMĚRU VĚTŠÍM NEŽ 1250 M JE 50 M

R = 650	
α	008.66[gr]
t	88.36[m]
o	88.43[m]
z	1.51[m]

1068/11
1068/12
1068/10
1068/13
1068/14
1027/6
1027/5
1027/4
1027/3
VZDÁLENOST SMĚROVÝCH SLOUPKŮ á 30 m
V4 0,125
V4 0,125
7,00
6,00
2.50%
0,000000
SJEZD 5 M2
1264/10
1264/11
1264/12
1025/48
1025/21
1025/36
0,0
0,1
020,00
040,00
060,00
080,00
ZU 0,00000
KT 0,08843
01/3
5/33

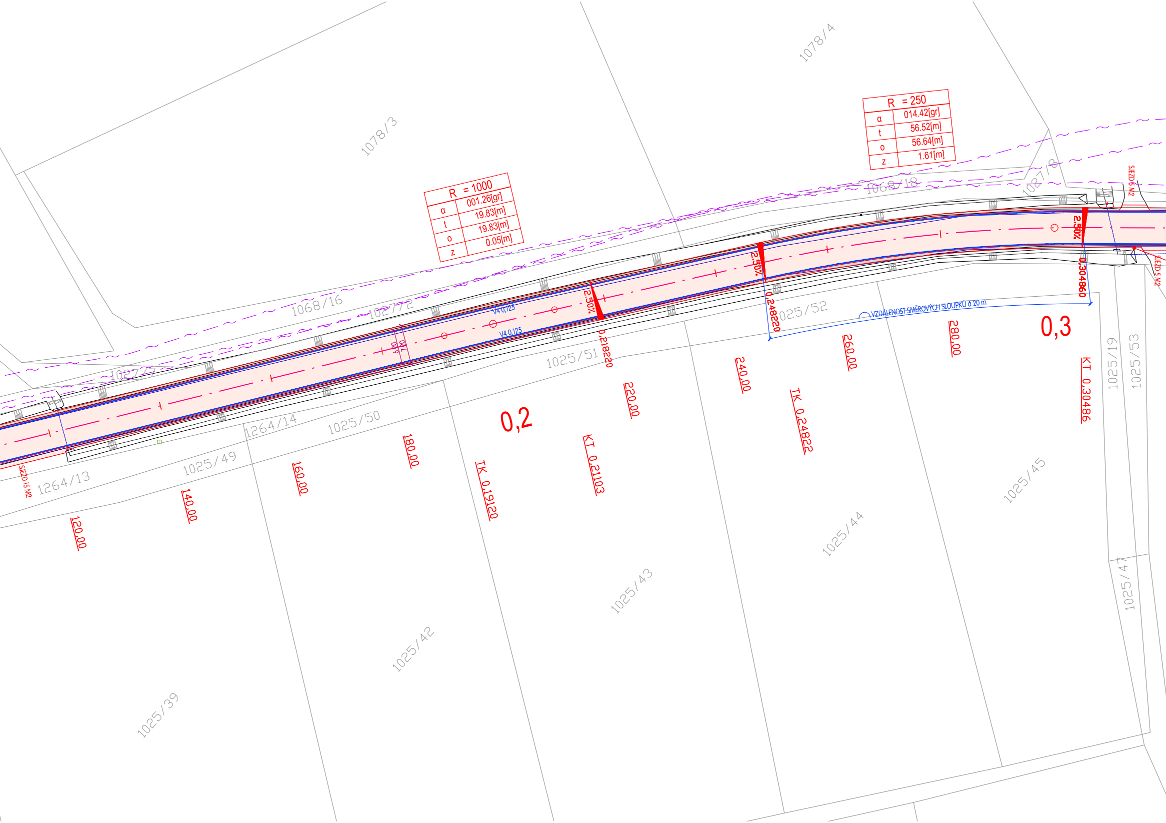
R = 1000
α 001.26[gr]
t 19.83[m]
o 19.83[m]
z 0.05[m]
R = 250
α 014.42[gr]
t 56.52[m]
o 56.64[m]
z 1.61[m]
1078/3
1078/4
1068/16
1068/18
1027/8
1027/2
1027/7
1264/13
1264/14
1025/39
1025/42
1025/43
1025/44
1025/45
1025/47
1025/49
1025/50
1025/51
1025/52
1025/53
1025/19
0,2
0,3
120,00
140,00
160,00
180,00
220,00
240,00
260,00
280,00
TK 0,19120
KT 0,21103
TK 0,24822
KT 0,30486
0,218220
0,248220
0,304860
2,50%
2,50%
2,50%
V4 0,125
V4 0,125
VZDÁLENOST SMĚROVÝCH SLOUPKŮ á 20 m
SJEZD 15 M2
SJEZD 6 M2
SJEZD 5 M2

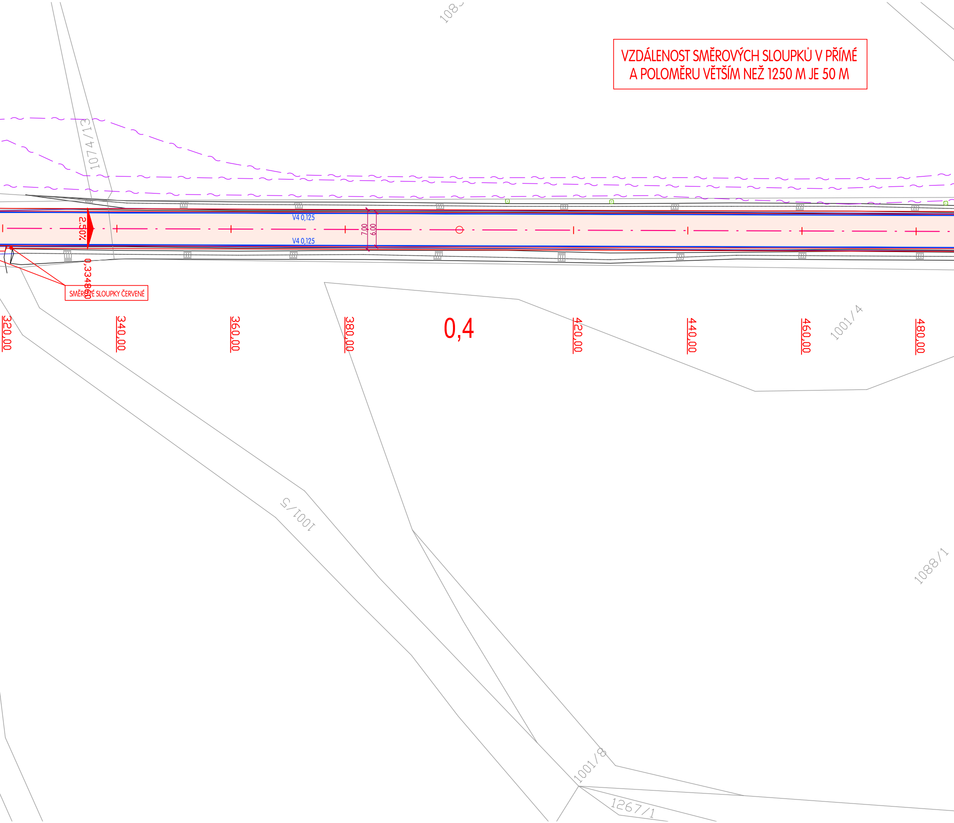

VZDÁLENOST SMĚROVÝCH SLOUPKŮ V PŘÍMÉ
A POLOMĚRU VĚTŠÍM NEŽ 1250 M JE 50 M

108
1074/13
V4 0,125
V4 0,125
7,00
6,00
2,50%
0,334860
SMĚROVÉ SLOUPKY ČERVENÉ
320,00
340,00
360,00
380,00
0,4
420,00
440,00
460,00
480,00
1001/4
1001/5
1088/1
1001/8
1267/1

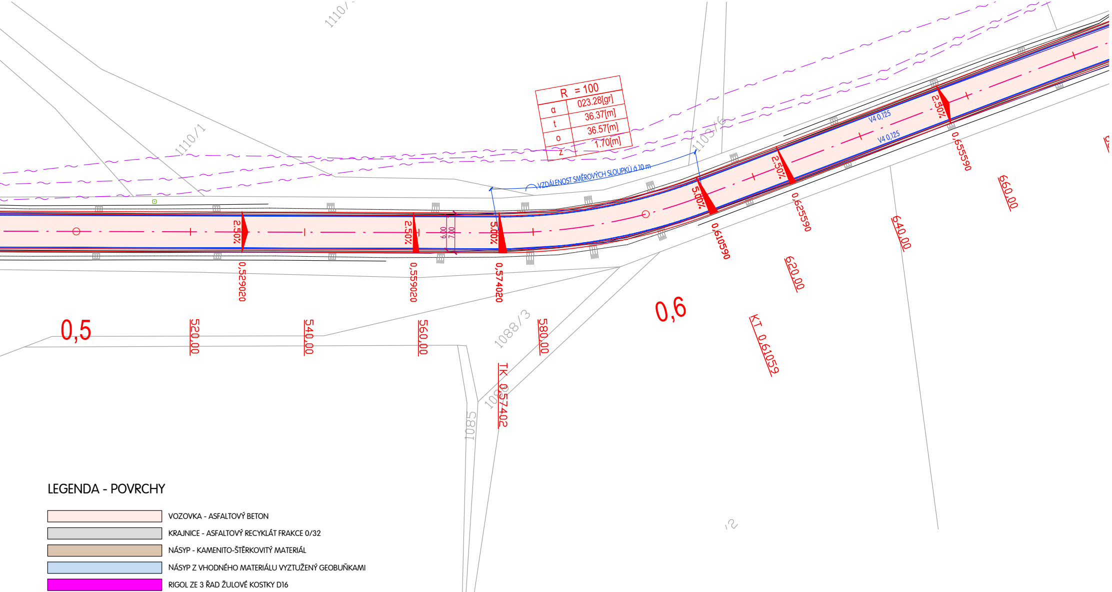
R = 100
α 023.28[gr]
t 36.37[m]
o 36.57[m]
z 1.70[m]
VZDÁLENOST SMĚROVÝCH SLOUPKŮ á 10 m
V4 0,125
V4 0,125
1110/
1110/1
1103/6
1088/3
1085
0,5
0,6
520,00
540,00
560,00
580,00
620,00
640,00
660,00
2.50%
2.50%
5.00%
5.00%
2.50%
2.50%
0,529020
0,559020
0,574020
0,610590
0,625590
0,655590
TK 0,57402
KT 0,61059

LEGENDA - POVRCHY

🟥	VOZOVKA - ASFALTOVÝ BETON
⬜	KRAJNICE - ASFALTOVÝ RECYKLÁT FRAKCE 0/32
🟫	NÁSYP - KAMENITO-ŠTĚRKOVITÝ MATERIÁL
🟦	NÁSYP Z VHODNÉHO MATERIÁLU VYZTUŽENÝ GEOBUŇKAMI
🟪	RIGOL ZE 3 ŘAD ŽULOVÉ KOSTKY D16
🟩	ZÁŘEZ - SVAHOVÁNÍ SILNIČNÍHO TĚLESA
🟪	DLAŽBA Z LOMOVÉHO KAMENE (REGULÁKU)
▭	OCELOVÉ SVODIDLO - ÚROVEŇ ZADRŽENÍ N2

VED. PROJEKTANT	ZODP. PROJEKTANT	VYPRACOVAL	KRESLIL
ING. TOMÁŠ MACÁN	ING. TOMÁŠ MACÁN	ING. TOMÁŠ MACÁN	ING. TOMÁŠ MACÁN

KRAJ PLZEŇSKÝ KAT.ÚZEMÍ SUŠICE

OBJEDNATEL SPRÁVA A ÚDRŽBA SILNIC PLZEŇSKÉHO KRAJE (SÚS PK)

AKCE

II/187 HRÁDEK - SUŠICE

OBSAH

SITUACE 1

MACÁN PROJEKCE DS s.r.o.
K LETIŠTI 441/II, KLATOVY 339 01
tel.fax 376315118
kmacan@projekceds.cz

FORMÁT	A4
DATUM	VIII/16
ÚČEL	PDPS
ČÍS.ZAKÁZKY	4516
MĚŘÍTKO	1 : 500
ČÍS. PŘÍLOHY	ČÍS. KOPIE

TATO DOKUMENTACE VČETNĚ VŠECH PŘÍLOH JE DUŠEVNÍM VLASTNICTVÍM FIRMY MACÁN PROJEKCE DS s.r.o.. OBJEDNATEL TÉTO DOKUMENTACE JE OPRÁVNĚN JI VYUŽÍT K ÚČELŮM VYPLÝVAJÍCÍM Z UZAVŘENÉ SMLOUVY JINÉ OSOBY JAK PRÁVNICKÉ TAK FYZICKÉ NEJSOU BEZ PŘEDCHOZÍHO VÝSLOVNÉHO SOUHLASU OBJEDNATELE OPRÁVNĚNY TUTO DOKUMENTACI ANI JEJÍ ČÁSTI VYUŽÍVAT , KOPÍROVAT NEBO ZPŘÍSTUPNIT JINÝM OSOBÁM