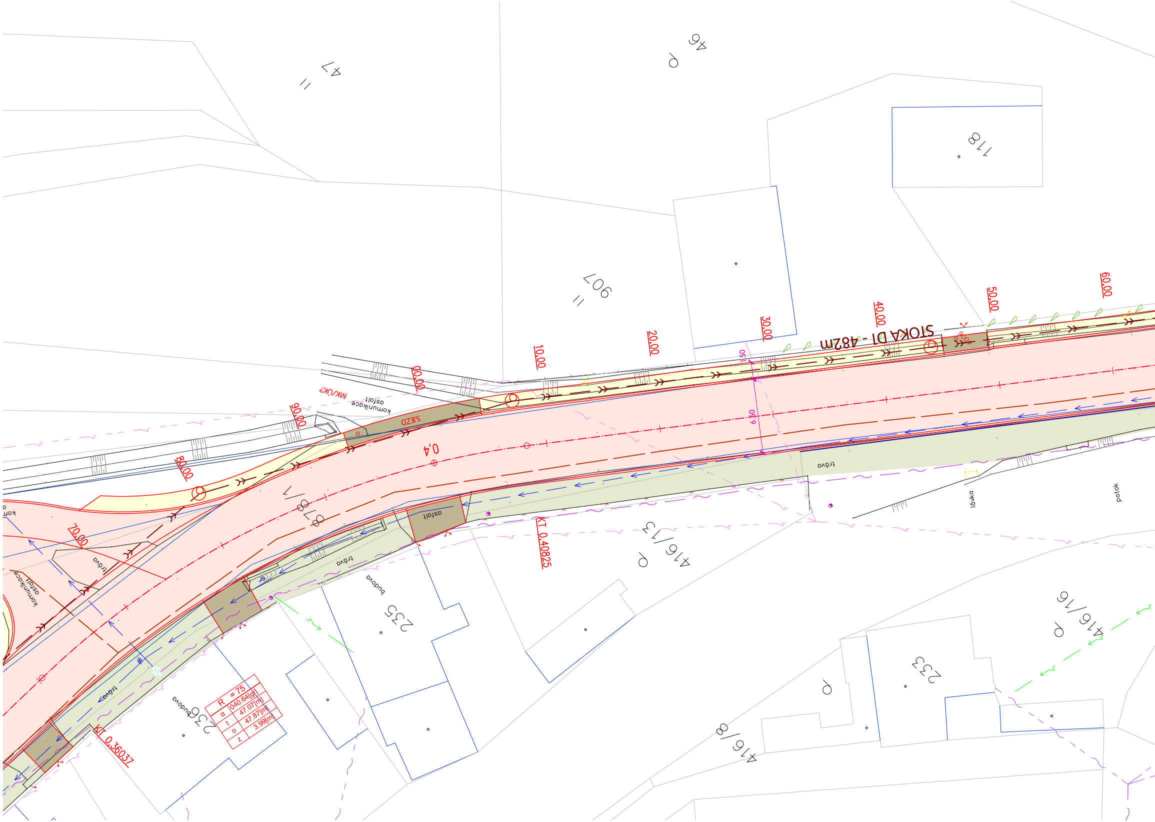

47
46
118
907
00.00
10.00
20.00
30.00
40.00
50.00
60.00
70.00
80.00
90.00
STOKA D1 - 482m
SJEZD
0,4
878/1
1,50
6,50
MK/ÚK?
komunikace asfalt
asfalt
tráva
budova
lávka
potok
KT 0,40825
KT 0,36037
416/13
416/16
416/8
235
236
233
R = 75
α 040.64[g]
t 47.07[m]
o 47.87[m]
z 3.99[m]

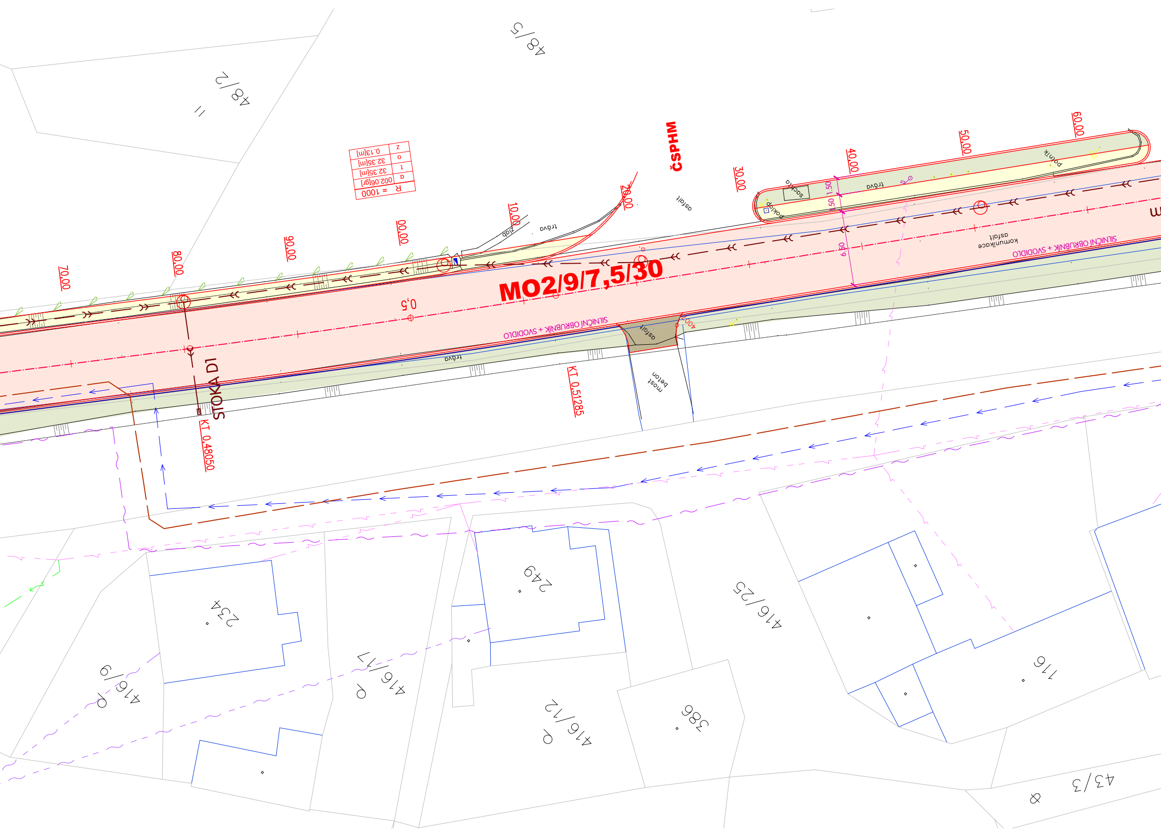
48/5
48/2
R = 1000
a 002.06[gr]
t 32.35[m]
o 32.35[m]
z 0.13[m]
ČSPHM
70.00
80.00
90.00
00.00
10.00
20.00
30.00
40.00
50.00
60.00
MO2/9/7,5/30
0,5
1,50
6,50
tráva
asfalt
komunikace asfalt
poklop
patník
SILNIČNÍ OBRUBNÍK + SVODIDLO
SILNIČNÍ OBRUBNÍK + SVODIDLO
most beton
STOKA D1
KT 0.48050
KT 0.51285
234
249
416/25
416/9
416/17
416/12
386
116
43/3

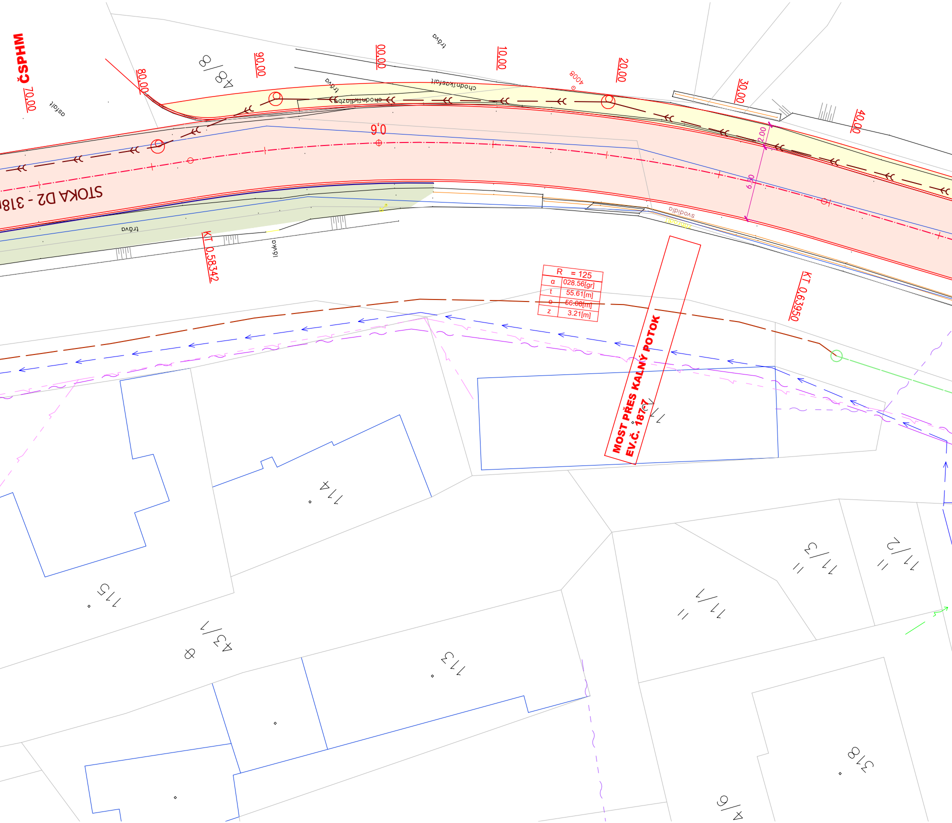
ČSPHM
70.00
80.00
90.00
00.00
10.00
20.00
30.00
40.00
48/8
asfalt
tráva
chodník
chodníkasfalt
chodníkdlažba
4008
0.6
2.00
6.50
STOKA D2 - 318
tráva
lávka
svodidla
KT 0.5834
KT 0.6395
R = 125
α 028.56[gr]
t 55.61[m]
o 56.08[m]
z 3.21[m]
MOST PŘES KALNÝ POTOK
EV.Č. 187-7
114
115
43/1
8
113
11/1
11/3
11/2
318
4/6

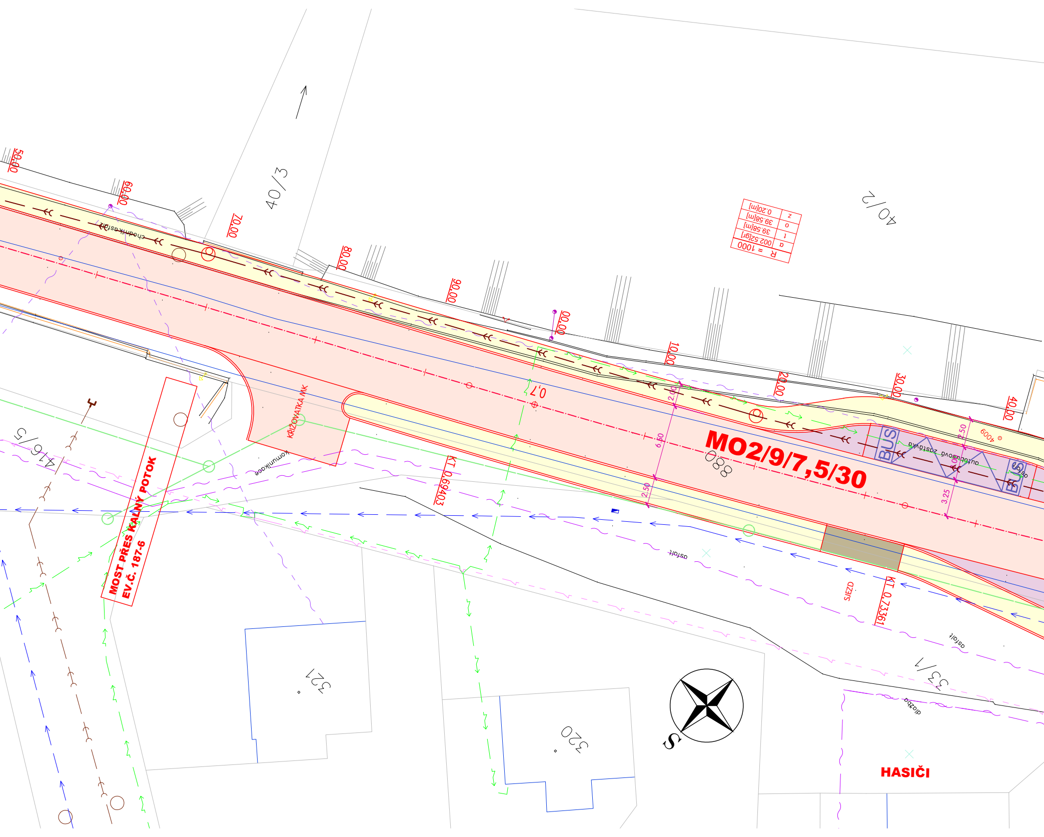
50,00
60,00
70,00
80,00
90,00
00,00
10,00
20,00
30,00
40,00
40/3
40/2
R = 1000
α 002.52[gr]
t 39.58[m]
o 39.58[m]
z 0.20[m]
chodník asfalt
0,7
KŘIŽOVATKA MK
KT 0,69403
komunikace
MO2/9/7,5/30
880
2.00
6.50
2.50
2.50
3.25
BUS
autobusová zastávka
BUS
asfalt
4009
MOST PŘES KALNÝ POTOK
EV.Č. 187-6
416/5
asfalt
SJEZD
KT 0,73361
asfalt
33/1
dlažba
321
320
S
HASIČI

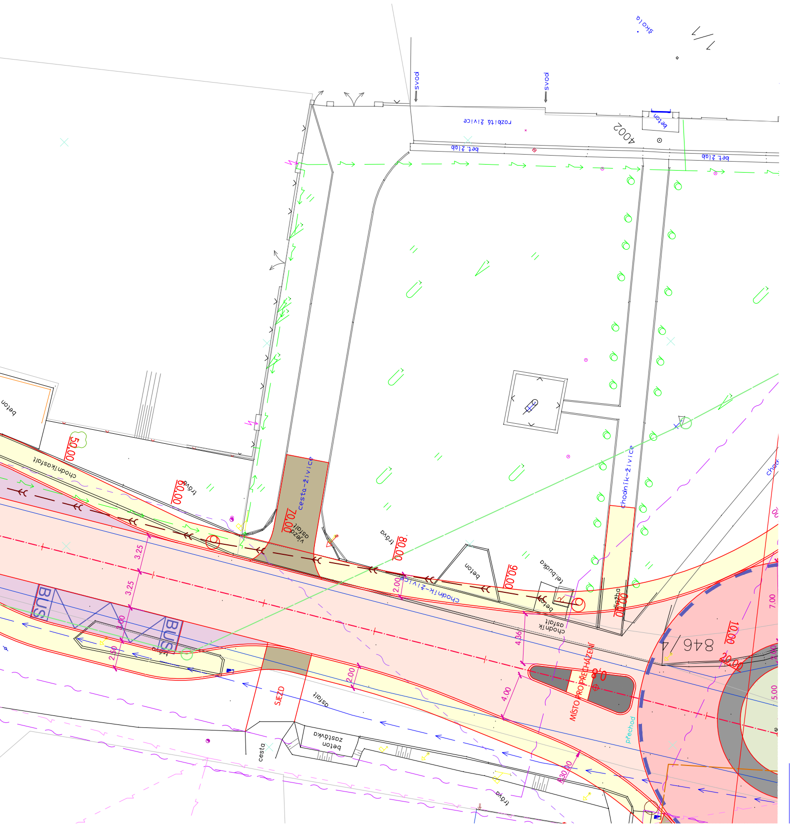
svod
svod
rozbitá živice
bet.žlab
bet.žlab
bet.žlab
beton
4002
škola
beton
chodník-asfalt
50.00
60.00
tráva
cesta-živice
70.00
asfalt
vjezd
tráva
80.00
beton
90.00
tel.budka
beton
chodník-živice
2.00
chodník-živice
3.25
3.25
BUS
BUS
2.50
3.00
asfalt
chodník asfalt
4.36
846/4
10.00
20.00
7.00
5.00
MÍSTO PRO PŘECHÁZENÍ
přechod
4.00
2.00
SJEZD
asfalt
beton zastávka
cesta
30.00
tráva

LEGENDA

- STARÝ STAV
- OSA SILNICE
- NOVÝ STAV
- PŘÍČNÉ SKLONY VOZOVEK
- SILNIČNÍ OCELOVÉ SVODIDLO
- NOVÉ OPLOCENÍ S PODEZDÍVKOU
- VODOROVNÉ DOPRAVNÍ ZNAČENÍ

LEGENDA - POVRCHY

- VOZOVKA OPRAVA ACO
- VOZOVKA REKONSTRUKCE ACO
- CHODNÍK
- VOZOVKA AUTOBUSOVÁ ZASTÁVKA
- SJEZD NA POZEMEK
- VEGETAČNÍ ÚPRAVA - PARKOVÝ TRÁVNÍK
- OCHRANNÉ OSTRŮVKY DLAŽBA ŽULOVÁ
- VOZOVKA PARKOVACÍ STÁNÍ
- VOZOVKA PRSTENEC OKRUŽNÍ KŘIŽOVATKY
- OPĚRNÁ ZE D GABIONOVÁ KONSTRUKCE

LEGENDA - INŽENÝRSKÉ SÍTĚ STÁVAJÍCÍ

- SDĚLOVACÍ KABELY CETIN
- SDĚLOVACÍ KABELY CETIN VZDUCH
- KABELY NN
- KABELY NN VZDUCH
- KANALIZACE SPLAŠKOVÁ
- KANALIZACE DEŠŤOVÁ
- VEŘEJNÉ OSVĚTLENÍ

LEGENDA - INŽENÝRSKÉ SÍTĚ NAVRŽENÉ

- ODVODNĚNÍ KOMUNIKACE
- KANALIZACE TLAKOVÁ PROJEKT
- KANALIZACE GRAVITAČNÍ PROJEKT
- KANALIZACE JEDNOTNÁ PROJEKT
- VODOVOD PROJEKT

VÝŠKOVÝ SYSTÉM BPV
SOUŘADNICOVÝ SYSTÉM JTSK

VED. PROJEKTANT	ZODP. PROJEKTANT	VYPRACOVAL	KRESLIL
ING. TOMÁŠ MACÁN	KAREL MACÁN	KAREL MACÁN	KAREL MACÁN

MACÁN PROJEKCE DS s.r.o.
K LETIŠTI 441/II, KLATOVY 339 01
tel.fax 376315118
kmacan@projekceds.cz

KRAJ PLZEŇSKÝ
KAT.ÚZEMÍ KOLINEC
OBJEDNATEL SPRÁVA A ÚDRŽBA SILNIC PLZEŇSK.KRAJE, ŠKROUPOVA 18, 30613 PLZEŇ

AKCE

II/187 PRŮTAH KOLINEC

OBSAH

SITUACE 2

FORMÁT	A4
DATUM	X/15
ÚČEL	STUDIE
ČÍS.ZAKÁZKY	2715
MĚŘÍTKO	1:250
OBJEKT	ČÍS. KOPIE

TATO DOKUMENTACE VČETNĚ VŠECH PŘÍLOH JE DUŠEVNÍM VLASTNICTVÍM FIRMY MACÁN PROJEKCE DS s.r.o.. OBJEDNATEL TÉTO DOKUMENTACE JE OPRÁVNĚN JI VYUŽÍT K ÚČELŮM VYPLÝVAJÍCÍM Z UZAVŘENÉ SMLOUVY JINÉ OSOBY JAK PRÁVNICKÉ TAK FYZICKÉ NEJSOU BEZ PŘEDCHOZÍHO VÝSLOVNÉHO SOUHLASU OBJEDNATELE OPRÁVNĚNY TUTO DOKUMENTACI ANI JEJÍ ČÁSTI VYUŽÍVAT , KOPÍROVAT NEBO ZPŘÍSTUPNIT JINÝM OSOBÁM