

Výřez pracoviště CT
1.NP

M1:100

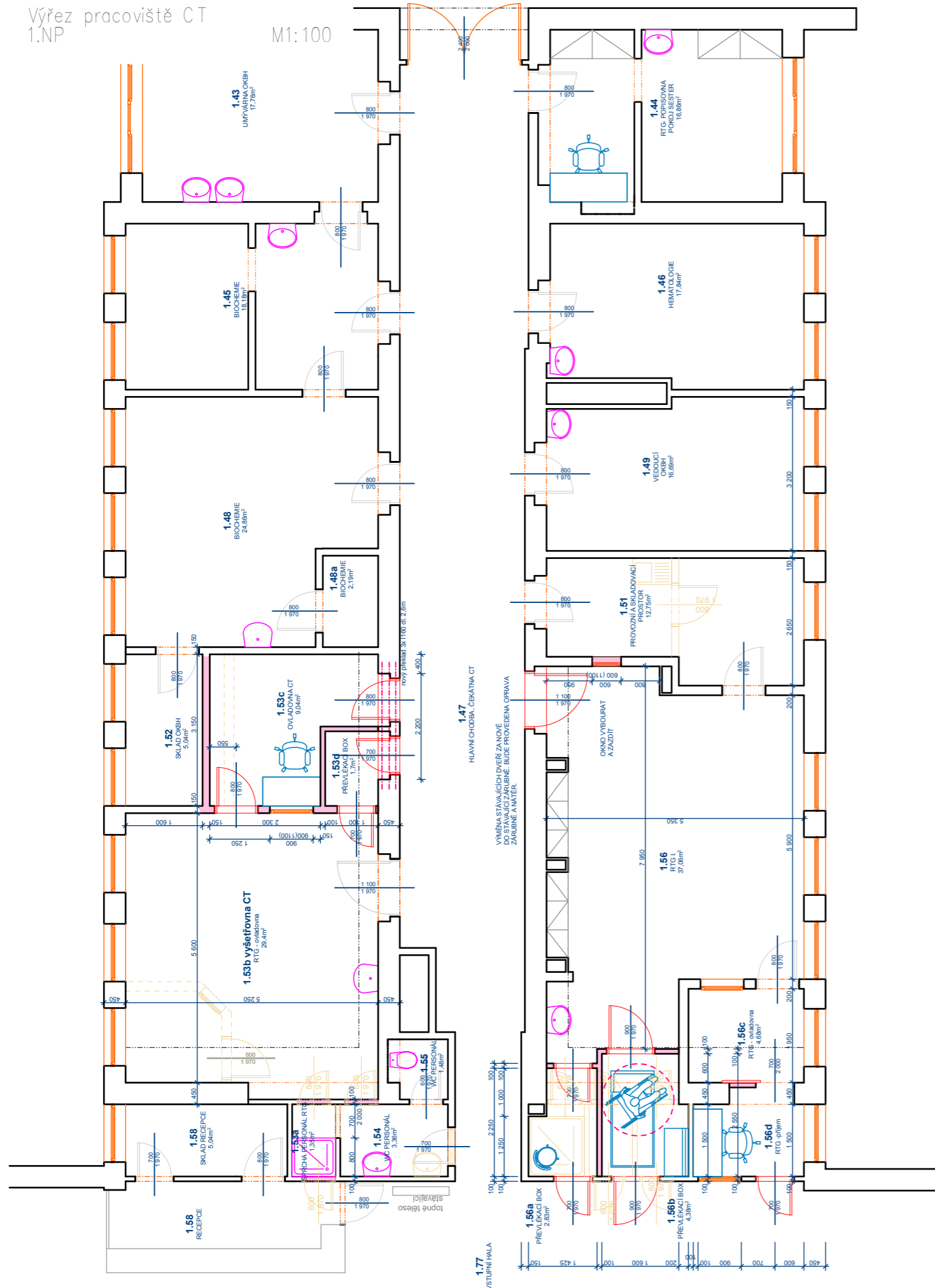

číslo místnosti	název místnosti	plocha
1.01	pokoj č. 4	23,33
1.47	hlavní chodba	56,48
1.48	biochemie	24,86
1.48a	sklad	2,19
1.49	vedoucí OKBH	16,69
1.50	temná komora	6,78
1.51	provozní a skladovací prostor	5,97
1.52	sklad OKBH	5,04
1.53	RTG II	20,66
1.53a	sprcha zaměstnanci	1,35
1.53b	vyšetřovna CT	29,4
1.53c	ovladovna CT	9,04
1.53d	převlékací box	1,7
1.54	předsíň WC	3,36
1.55	WC	1,48
1.56	RTG I.	37,06
1.56a	box	2,83
1.56b	box	4,38
1.56c	ovladač RTG	4,68
1.56d	RTG příjem	3,45
1.56a	sklad recepce	5,37
1.58	recepce	9,20

Legenda:

- Bourané stávající konstrukce
- Nové konstrukce
- Stávající konstrukce
- Osa doplňovaného překladu pro otvor - I,L,U
- Nové otvory a výplně
- Demontované zařízení/předměty
- Nové zařízení/předměty
- Zájmová část objektu/ poschodí

Schéma umístění pracoviště RTG
1.NP M1:1000

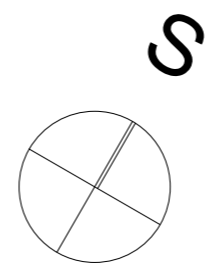
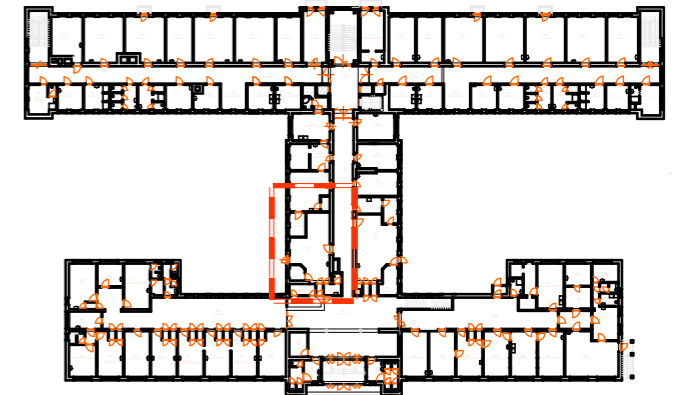

VEDOUcí PROJEKTU	KRESLIL	MASNÝ arch. projektová kancelář ing. arch. Václav Masný Nám. T.G.Masaryka 9, 301 38 PLZEŇ tel.: 377 223 992, IČO: 116 20 595 DIČ: CZ 5901260849 e-mail: projekce@mastny.cz	
Ing.arch. Václav Masný	František Štädler		
INVESTOR	Nemocnice Stod,a.s., Hradecká 600, Stod		
ČÁST	D.1. Architektonické a stavebně techn. řešení		
STODSKÁ NEMOCNICE a.s - stavební úpravy -PRACOVIŠTĚ CT - 1.NP		FORMÁT	A3
		DATUM	říjen 2012
		STUPEŇ	DSP
		Č. ZAKÁZKY	
1.NP - pracoviště CT		MĚŘITKO	Č. VÝKRESU D1.3