

POHLED VÝCHODNÍ

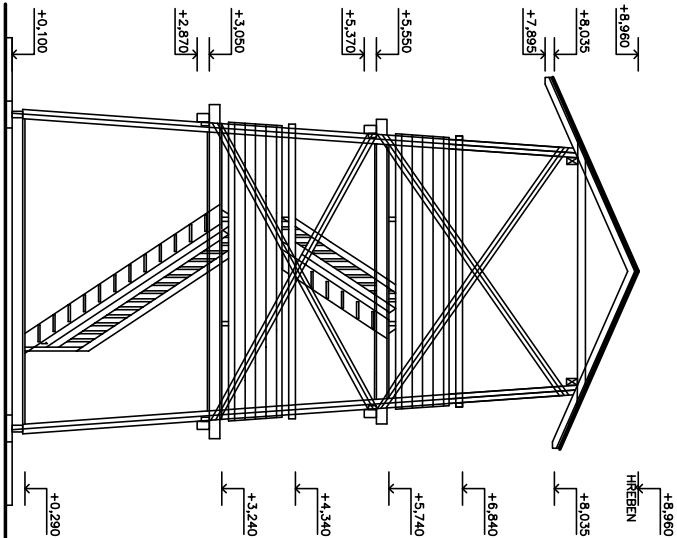

POHLED SEVERNÍ

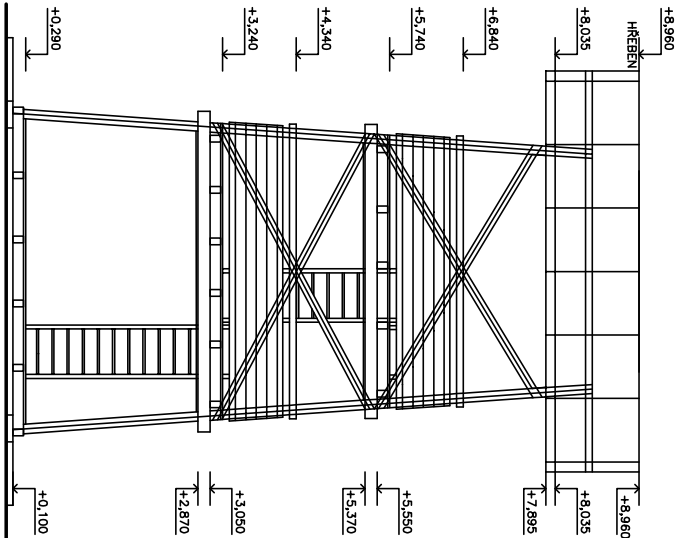

POHLED ZÁPADNÍ

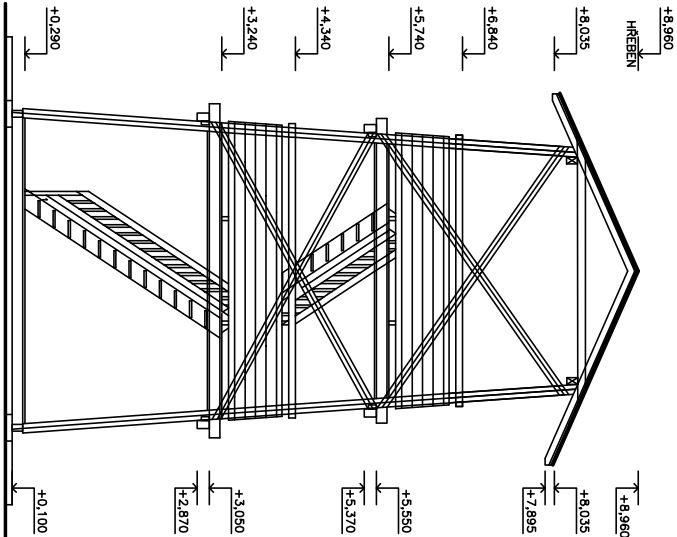

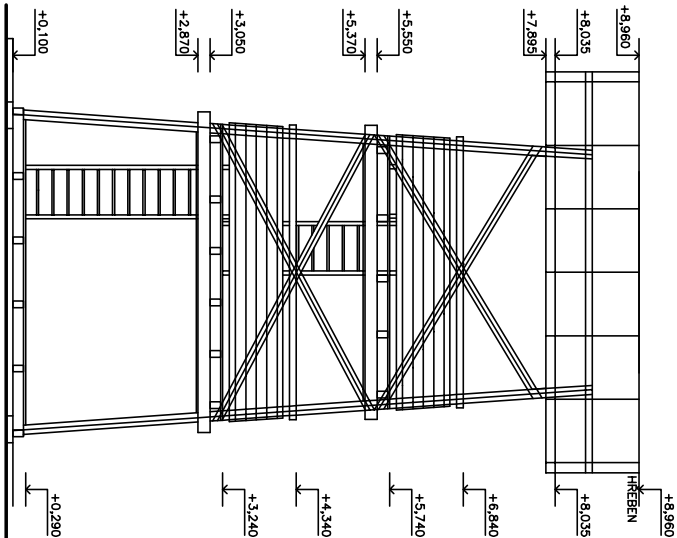

POHLED JIŽNÍ

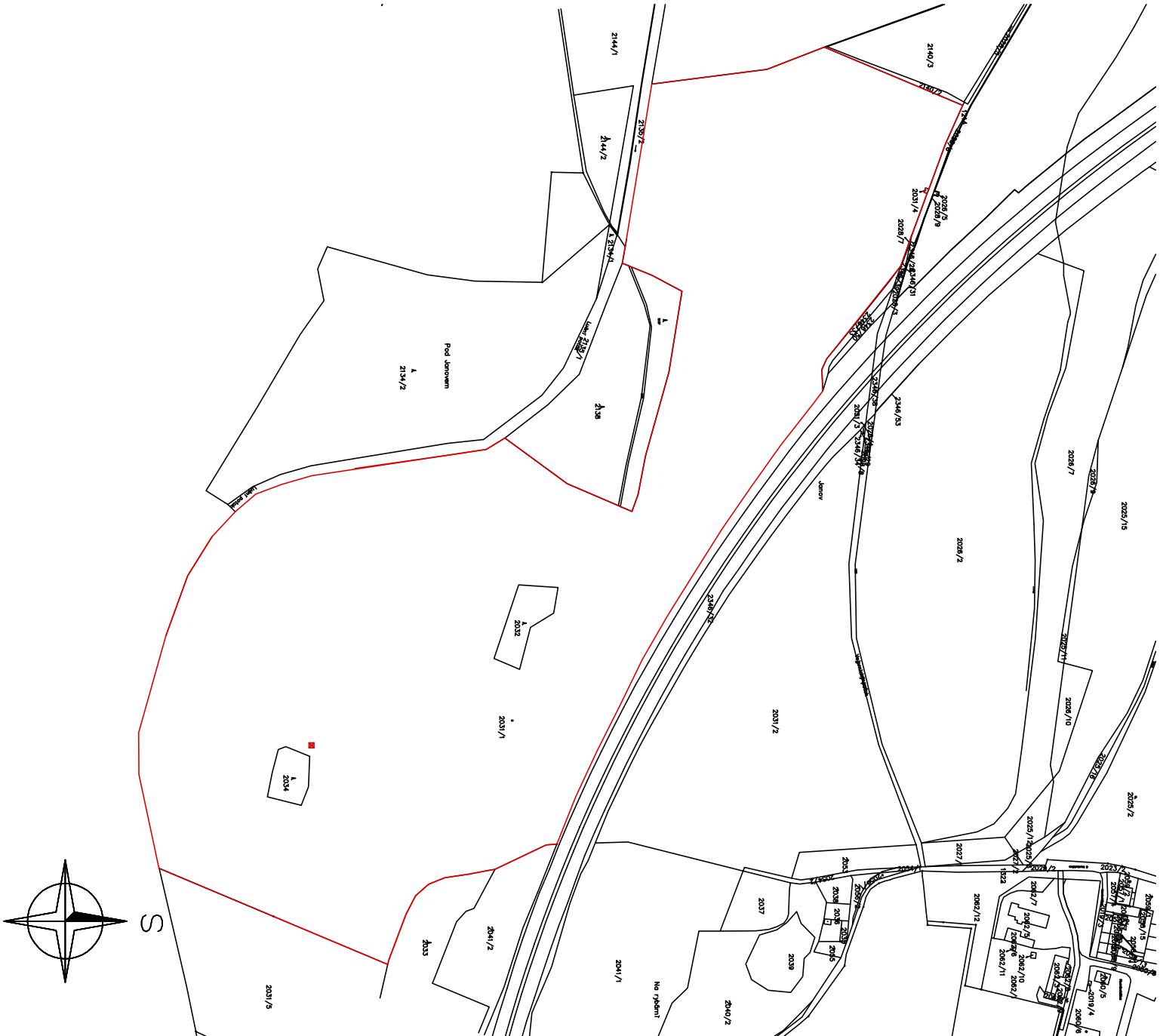

K.Ú. NÝŘANY



LEGENDA :

-  VHILDKOVÁ VĚŽ
-  POZEMEK V MAJETKU INVESTORA
- NA STAVEBNÍ PARCELE SE NENACHÁZÍ ŽADNÉ INŽENÝRSKÉ SÍTĚ

JAKO VLASTNÍK SOUSEDNÍHO POZEMKU p.č.p. 1401
S UVEDENOU STAVBOU SOUHLASIM
V..... DNE.....
Obec Úherce, K Mexiku 94, 33023 Úherce

autorizoval :		Ing. RADEK ČERNÝ	
Ing. Radek ČERNÝ		PROJEKTANT POZEMNÍCH STAVEB	
projektant :		Č.Holase 1342, 399 01 Milevsko	
Michela Trisková		IČO 1030 5351 telefon: 602 137 524 tel/fax: 362 521 183	
N á z e v a k c e :		Investor: Píseňský kraj, Škroupovo 1760/18, Jižní Předměstí, 30100 Píseň	
POZOROVATELNA PR JAVOSKÝ MOKŘAD		lokalita: k.ú. Nýřany, p.č.p. 2031/1	
STAVEBNÍ PRÁCE		Měřítko: 1:2500	
datum: 04/2022		č.znak: 06/22	
stávek: PROJEKTOVÁ DOKUMENTACE PRO SPOLEČNÉ STAVBNÍ POUŽITÍ		formát: 2x44	
Obzoh výkresu :		č.výkresu 6.pod	
POHLEDY, VYZNAČENÍ V KAT. MAPĚ			