

Tabulka místností 1.NP			
Č.	Název místnosti	Plocha (m2)	Materiál podlahy
0.12	KAVÁRNA	22,36	Marmoleum-Berlin Red
0.13	ZÁZEMÍ BARU	8,84	Marmoleum-Berlin Red
0.14	PŘÍPRAVNA	12,57	Keram.dlažba
0.15	PŘEDSÍNKÁ WC	1,82	Keram.dlažba
0.16	WC PERSONÁL	2,50	Keram.dlažba
0.18	SCHODIŠTĚ	6,90	Beton.stěrka, kámen
0.20	ÚKLIDOVÁ MÍSTNOST	0,73	Keram.dlažba
0.21	WC MUŽI	3,11	Keram.dlažba
0.22	WC ŽENY	3,03	Keram.dlažba
0.23	KAVÁRNA	14,04	Marmoleum-Berlin Red
0.24	KAVÁRNA	24,60	Marmoleum-Berlin Red
0.25	STROJOVNA VZT	12,01	Keram.dlažba
0.27a	SKLAD UMĚLECKÝCH PŘEDMĚTŮ	32,18	Keram.dlažba
0.27b	TECHNICKÁ MÍSTNOST	6,26	Keram.dlažba
0.28a	CHODBA	3,33	Marmoleum-Berlin Red
0.28b	CHODBA	6,30	Keram.dlažba
0.42	CHODBA	13,04	Keram.dlažba
0.44	VÝTAH	4,07	OBECNÉ
0.45	STROJ. VÝTAHU	2,22	Keram.dlažba
0.46	SKLAD OBALŮ	4,78	Keram.dlažba
0.47	TERASA	55,67	Žulová kostka 5x5

architekti
Veselák
Toman

vypracoval :	Ing.arch. Jan Toman	zodpovědný projektant : Ing.arch. Jaromír Veselák	VESELÁK TOMAN architekti	číslo zakázky :	-
stavební úřad :	Plzeň	obec :	Plzeň	stupeň :	DPS
investor :	Západočeská galerie v Plzni p.o., Pražská 13, 301 00 Plzeň			datum :	15.11.2021
stavba :	DPS REKONSTRUKCE KLATOVSKÁ 110 - INTERIÉRY ŽČG A PK			měřítko :	1:75
obsah :				Umístění mobiliáře 1NP	
				číslo paré :	



rozměr: ?
materiál: ?

pozn.: GRAFIKA BUDE VYCHÁZET Z GRAFICKÉHO MANUÁLU ZPRACOVANÉHO STUDIEM BUŠEK/DIENSTBIER



vypracoval :	Ing.arch. Jan Toman	zodpovědný projektant : Ing.arch. Jaromír Veselák	VESELÁK TOMAN architekti	číslo zakázky :	-
stavební úřad :	Plzeň	obec :	Plzeň	stupeň :	DPS
investor :	Západočeská galerie v Plzni p.o., Pražská 13, 301 00 Plzeň			datum :	15.11.2021
stavba :	DPS REKONSTRUKCE KLATOVSKÁ 110 - INTERIÉRY ZČG A PK			měřítko :	
obsah :	Infosystém na hlavním schodišti			číslo přílohy :	číslo paré :
				mob-1.00	



1.01 ŽIDLE TON MERANO 19ks

barva: dub natural (olej)
čalounění: Dante chrom



vypracoval :	Ing.arch. Jan Toman	zodpovědný projektant : Ing.arch. Jaromír Veselák	VESELÁK TOMAN architekti	číslo zakázky :	-
stavební úřad :	Plzeň	obec : Plzeň	k.ú. : Plzeň	stupeň :	DPS
investor :	Západočeská galerie v Plzni p.o., Pražská 13, 301 00 Plzeň			datum :	15.11.2021
stavba :	DPS REKONSTRUKCE KLATOVSKÁ 110 - INTERIÉRY ZČG A PK			měřítko :	
obsah :				číslo přílohy :	číslo paré :
	Židle Merano			mob-1.01	



1.02 KŘESÍLKO TON MERANO 4ks

barva: dub natural (olej)
čalounění: Dante chrom



vypracoval :	Ing.arch. Jan Toman	zodpovědný projektant :	Ing.arch. Jaromír Veselák	VESELÁK TOMAN architekti	číslo zakázky :	-	
stavební úřad :	Plzeň	obec :	Plzeň	k.ú. :	Plzeň	stupeň :	DPS
investor :	Západočeská galerie v Plzni p.o., Pražská 13, 301 00 Plzeň				datum :	15.11.2021	
stavba :	DPS REKONSTRUKCE KLATOVSKÁ 110 - INTERIÉRY ZČG A PK				měřítko :		
obsah :					číslo přílohy :	mob-1.02	
	Křesílko Merano				číslo paré :		



1.03 BAROVÁ ŽIDLE TON MERANO 2ks

barva: dub natural (olej)



vypracoval :	Ing.arch. Jan Toman	zodpovědný projektant :	Ing.arch. Jaromír Veselák	VESELÁK TOMAN architekti	číslo zakázky :	-	
stavební úřad :	Plzeň	obec :	Plzeň	k.ú. :	Plzeň	stupeň :	DPS
investor :	Západočeská galerie v Plzni p.o., Pražská 13, 301 00 Plzeň				datum :	15.11.2021	
stavba :	DPS REKONSTRUKCE KLATOVSKÁ 110 - INTERIÉRY ZČG A PK				měřítko :		
obsah :					číslo přílohy :	mob-1.03	
	Barová židle Merano				číslo paré :		



1.04 STOLEK NA STŘEDOVÉ NOZE 700/700 9ks
masiv deska s vloženou plochou marmolea

rozměr: 700/700mm, výška 730mm
barva: dub natural (olej)
marmoleum: Walton vintage blue

reference: Karl Andersson, Soner LOCUS

1.05 STOLEK NA STŘEDOVÉ NOZE 600/600 3ks
masiv deska s vloženou plochou marmolea

rozměr: 600/600mm, výška 730mm
barva: dub natural (olej)
marmoleum: Walton vintage blue

reference: Karl Andersson, Soner LOCUS



vypracoval :	Ing.arch. Jan Toman	zodpovědný projektant : Ing.arch. Jaromír Veselák	VESELÁK TOMAN architekti	číslo zakázky :	-
stavební úřad :	Plzeň	obec : Plzeň	k.ú. : Plzeň	stupeň :	DPS
investor :	Západočeská galerie v Plzni p.o., Pražská 13, 301 00 Plzeň			datum :	15.11.2021
stavba :	DPS REKONSTRUKCE KLATOVSKÁ 110 - INTERIÉRY ZČG A PK			měřítko :	
obsah :				číslo přílohy :	číslo paré :
	Stolek			mob-1.04/1.05	

BOČNÍ POHLED

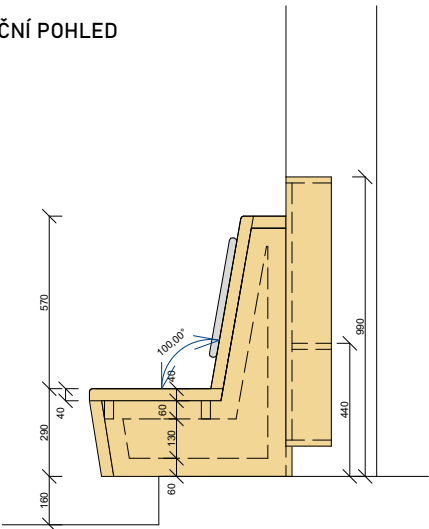

ZADNÍ POHLED S KONSTRUKCÍ

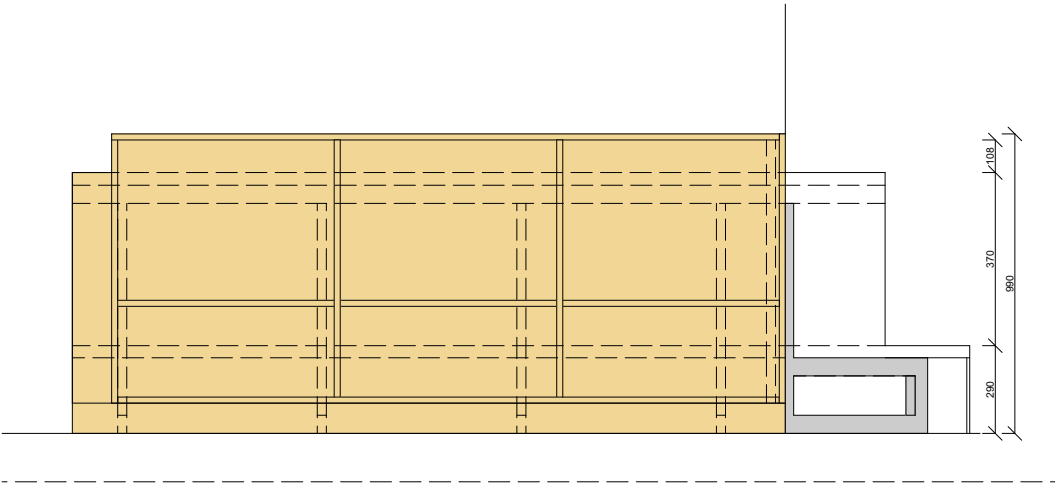

ZADNÍ POHLED

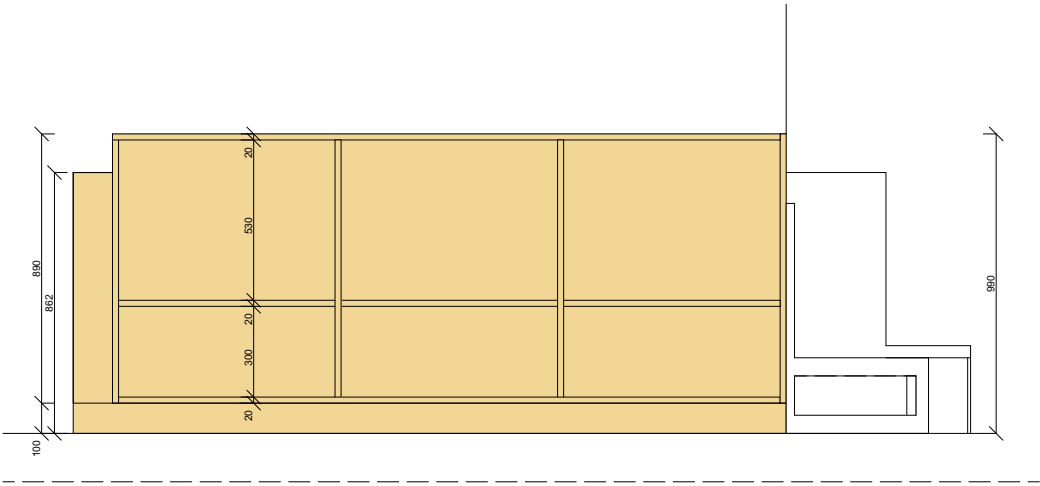

ŘEZ

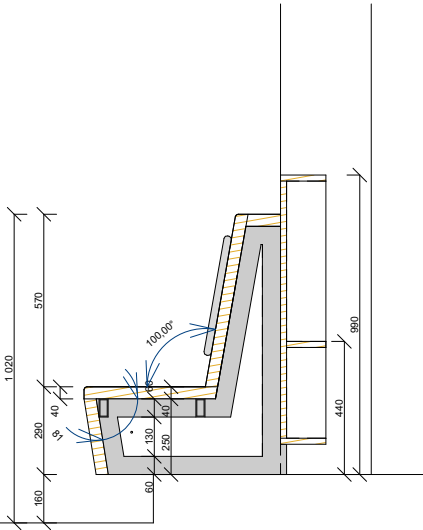

ČELNÍ POHLED S KONSTRUKCÍ

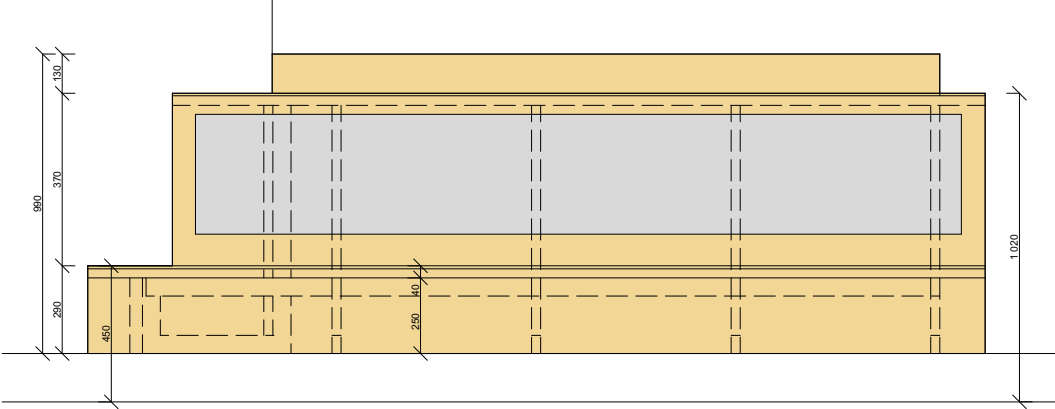

ČELNÍ POHLED

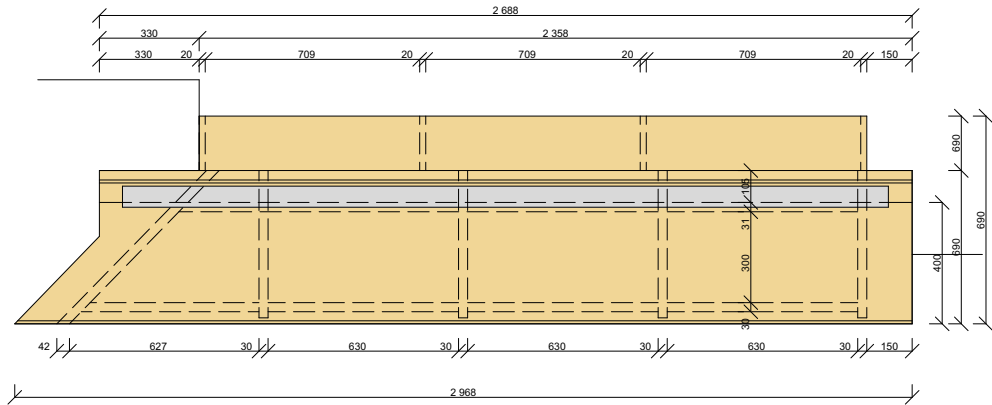
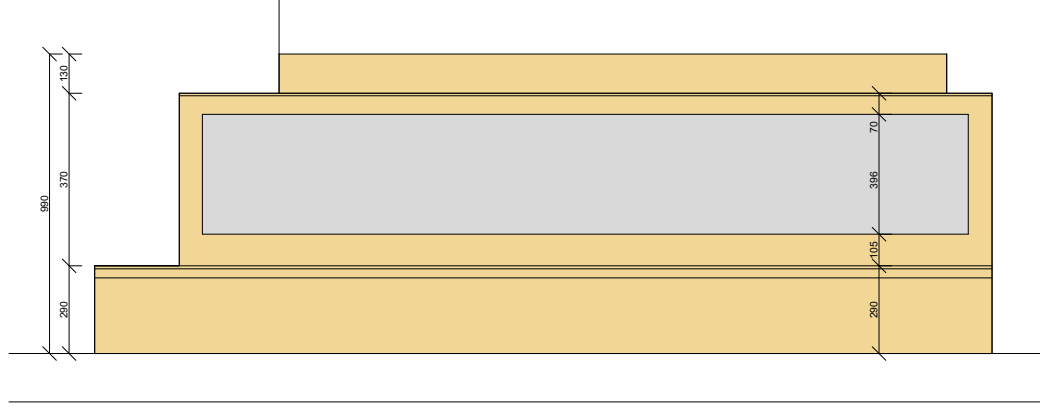

PŮDORYS S KONSTRUKCÍ

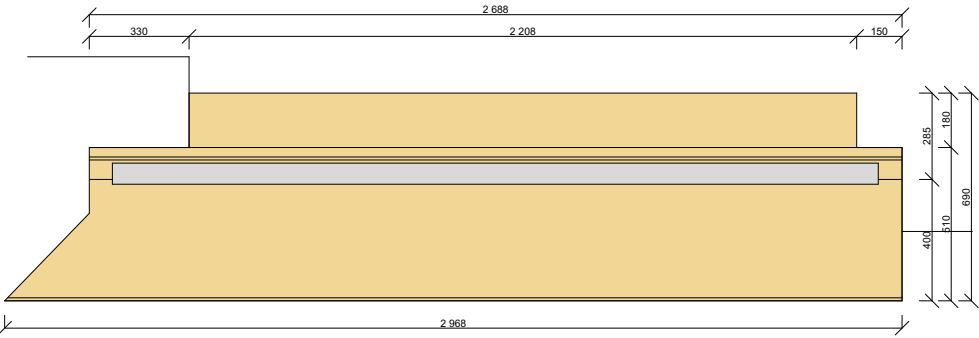

PŮDORYS

mob-1.06.1 VESTAVNÁ LAVICE 1ks
(místnost 0.12)

rozměr: 3000/690mm v=990mm
materiál: dýhovaná překližka na nosném ocelovém
rámu jákl 30/60



pozn. DOKUMENTACE NENAHAZUJE VÝROBNÍ DOKUMENTACII			
vypracoval :	Ing.arch. Jan Toman	zodpovědný projektant : Ing.arch. Jaromír Veselák	VESELÁK TOMAN architekti
stavební úřad :	Plzeň	obec :	Plzeň
investor :	Západočeská galerie v Plzni p.o., Pražská 13, 301 00 Plzeň		
stavba :	DPS REKONSTRUKCE KLATOVSKÁ 110 - INTERIÉRY ZČG A PK		
obsah :	Vestavná lavice		
číslo zakázky :		-	
stupeň :		DPS	
datum :		15.11.2021	
měřítko :		1:25	
číslo přílohy :		mob-1.06.1	
		číslo paré :	

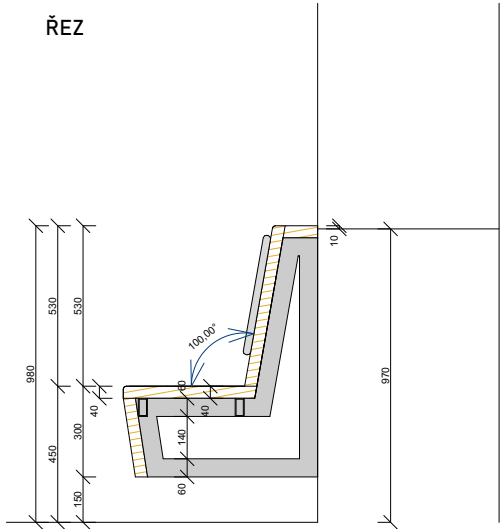

PŮDORYS S KONSTRUKCÍ

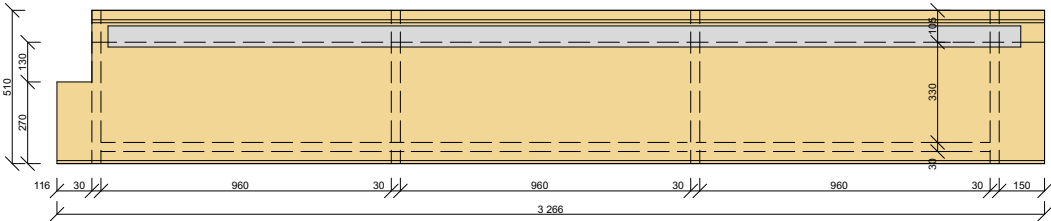

ČELNÍ POHLED S KONSTRUKCÍ

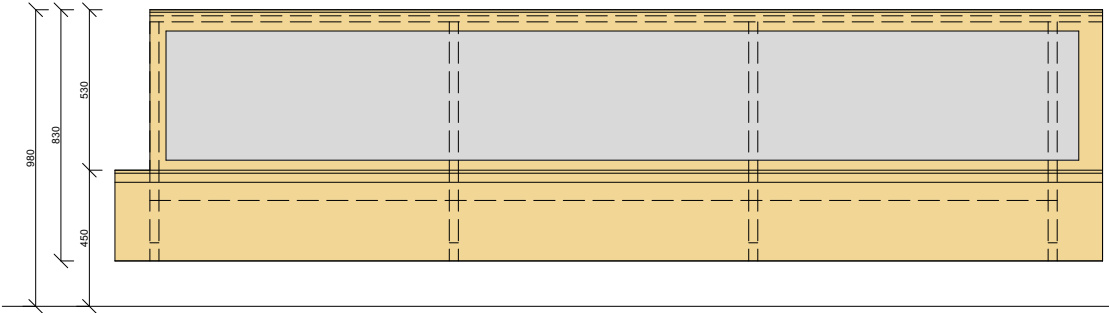

PŮDORYS

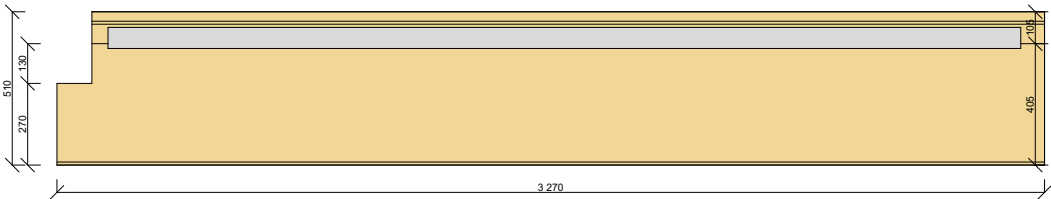

ČELNÍ POHLED

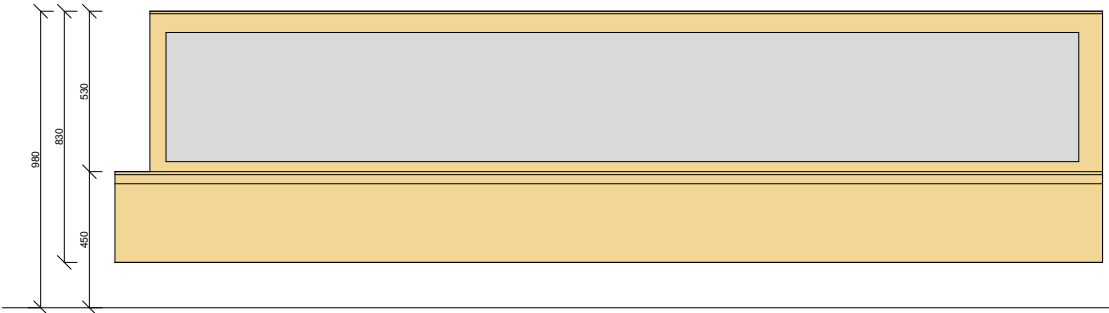

mob-1.06.2 VESTAVNÁ LAVICE 1ks
(místnost 0.23)

rozměr: 3270/510mm v=770mm
materiál: dýhovaná překližka na nosném
ocelovém rámu jákl 30/60



pozn. DOKUMENTACE NENAHAZUJE VÝROBNÍ DOKUMENTACII

vypracoval :	Ing.arch. Jan Toman	zodpovědný projektant : Ing.arch. Jaromír Veselák	VESELÁK TOMAN architekti	číslo zakázky :	-
stavební úřad :	Plzeň	obec :	Plzeň	stupeň :	DPS
investor :	Západočeská galerie v Plzni p.o., Pražská 13, 301 00 Plzeň			datum :	15.11.2021
stavba :	DPS REKONSTRUKCE KLATOVSKÁ 110 - INTERIÉRY ZČG A PK			měřítko :	1:25
obsah :				číslo přílohy :	mob-1.06.2
	Vestavná lavice			číslo paré :	

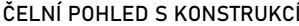

vypracoval :	Ing.arch. Jan Toman	zodpovědný projektant : Ing.arch. Jaromír Veselák	VESELÁK TOMAN architekti	číslo zakázky :	-
stavební úřad :	Plzeň	obec :	Plzeň	stupeň :	DPS
investor :	Západočeská galerie v Plzni p.o., Pražská 13, 301 00 Plzeň			datum :	15.11.2021
stavba :	DPS REKONSTRUKCE KLATOVSKÁ 110 - INTERIÉRY ZČG A PK			měřítko :	1:25
				číslo přílohy :	číslo paré :
obsah :	Vestavná lavice			mob-1.06.3	



1.07 VENKOVNÍ KOVOVÁ SKLÁDACÍ ŽIDLE 38ks

barva: konstrukce červená RAL 3013 (tomatově červená)
dřevo přírodní, lazura

1.08 VENKOVNÍ KOVOVÝ SKLÁDACÍ STŮL 10ks

barva: konstrukce červená RAL 3013 (tomatově červená)
dřevo přírodní, lazura
rozměr: 600/600mm



vypracoval :	Ing.arch. Jan Toman	zodpovědný projektant : Ing.arch. Jaromír Veselák	VESELÁK TOMAN architekti	číslo zakázky :	-
stavební úřad :	Plzeň	obec : Plzeň	k.ú. : Plzeň	stupeň :	DPS
investor :	Západočeská galerie v Plzni p.o., Pražská 13, 301 00 Plzeň			datum :	15.11.2021
stavba :	DPS REKONSTRUKCE KLATOVSKÁ 110 - INTERIÉRY ZČG A PK			měřítka :	
obsah :				číslo přílohy :	číslo paré :
	Venkovní kavárenský mobiliář			mob-1.07/1.08	



1.09 SLUNEČNÍK 5ks + KOTVENÍ

materiál: tyč dřevo, tkanina polyester
barva: látka světle hnědá
rozměr: 2000/3000mm

kotva: zemní vrut
materiál: pozink
(vnitřní rozměr odpovídající vybranému typu slunečníku)



vypracoval :	Ing.arch. Jan Toman	zodpovědný projektant : Ing.arch. Jaromír Veselák	VESELÁK TOMAN architekti	číslo zakázky :	-
stavební úřad :	Plzeň	obec : Plzeň	k.ú. : Plzeň	stupeň :	DPS
investor :	Západočeská galerie v Plzni p.o., Pražská 13, 301 00 Plzeň			datum :	15.11.2021
stavba :	DPS REKONSTRUKCE KLATOVSKÁ 110 - INTERIÉRY ZČG A PK			měřítko :	
obsah :				číslo přílohy :	číslo paré :
	Slunečník			mob-1.09	

POHLED NA STĚNU SALONKU KAVÁRNY

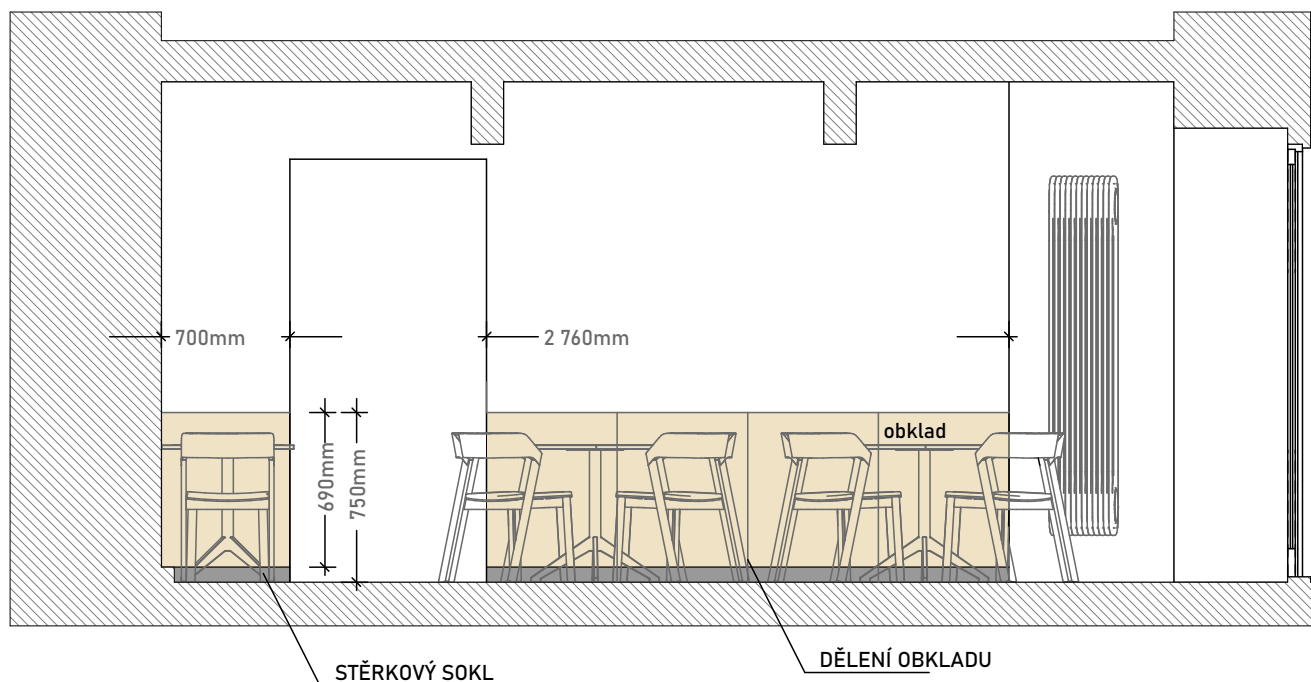

1.10 OBKLAD STĚNY 1ks

rozměr: 690/700mm a 690/2760mm, dělené
materiál: dýhovaná překližka na provětrávaném
nosném roštu, dub natural (olej)
provětrávaná mezera, zapuštěná mřížka tahokov



pozn. DOKUMENTACE NENAHRAZUJE VÝROBNÍ DOKUMENTACI!

vypracoval :	Ing.arch. Jan Toman	zodpovědný projektant : Ing.arch. Jaromír Veselák	VESELÁK TOMAN architekti	číslo zakázky :	-
stavební úřad :	Plzeň	obec : Plzeň	k.ú. : Plzeň	stupeň :	DPS
investor :	Západočeská galerie v Plzni p.o., Pražská 13, 301 00 Plzeň			datum :	15.11.2021
stavba :	DPS REKONSTRUKCE KLATOVSKÁ 110 - INTERIÉRY ZČG A PK			měřítko :	
obsah :				číslo přílohy :	číslo paré :
	Obklad stěn			mob-1.10	

POHLED NA VÝCHODNÍ FASÁDU



1.11 REKLAMNÍ NEON "SEM" 1ks

podkladní konstrukce plech barva: červená
neon: bílá
rozměr: cca 860/1500mm
vč. kotvení do fasády a trafa (místnost 1.23)



pozn. DOKUMENTACE NENAHRAZUJE VÝROBNÍ DOKUMENTACII

vypracoval :	Ing.arch. Jan Toman	zodpovědný projektant :	Ing.arch. Jaromír Veselák	VESELÁK TOMAN architekti	číslo zakázky :	-	
stavební úřad :	Plzeň	obec :	Plzeň	k.ú. :	Plzeň	stupeň :	DPS
investor :	Západočeská galerie v Plzni p.o., Pražská 13, 301 00 Plzeň				datum :	15.11.2021	
stavba :	DPS REKONSTRUKCE KLATOVSKÁ 110 - INTERIÉRY ZČG A PK				měřítko :	1:100	
obsah :	Reklamní neon SEM				číslo přílohy :	mob-1.11	číslo paré :

POHLED NA VÝCHODNÍ FASÁDU



REFERENCE



1.12 VENKOVNÍ REKLAMA,
NÁPIS "café SEMLER" 2ks

podsvícená jednotlivá písmena
podklad konstrukce plech barva: šedá
rozměr: cca 260/1800mm

pozn. DOKUMENTACE NENAHAZUJE VÝROBNÍ DOKUMENTACI!

pozn.: GRAFIKA BUDE VYCHÁZET Z GRAFICKÉHO MANUÁLU ZPRACOVANÉHO STUDIEM BUŠEK/DIENSTBIER



vypracoval :	Ing.arch. Jan Toman	zodpovědný projektant : Ing.arch. Jaromír Veselák	VESELÁK TOMAN architekti	číslo zakázky :	-
stavební úřad :	Plzeň	obec : Plzeň	k.ú. : Plzeň	stupeň :	DPS
investor :	Západočeská galerie v Plzni p.o., Pražská 13, 301 00 Plzeň			datum :	15.11.2021
stavba :	DPS REKONSTRUKCE KLATOVSKÁ 110 - INTERIÉRY ZČG A PK			měřítko :	1:100
obsah :				Venkovní reklama "café SEMLER"	
				číslo přílohy :	mob-1.12
				číslo paré :	

1.13 ZÁCLONY A ZÁVĚSY KAVÁRNA 3okna

záclony a závěsy pro zakrytí oken do
provozního zázemí kavárny vč. kolejnic

rozměr: 2x okno cca 1400/1400mm
1x okno cca 1000/1000mm

1.14.1 FÓLIE NA OKNA Z WC A ÚKLIDU 3okna

pískované, neprůhledné folie pro zajištění
souladu do oken toalet a úklidu v 1NP

rozměr: 2x okno cca 400/1000mm
1x okno cca 1000/1000mm

1.14.2 FÓLIE NA OKNA DEPOZITÁŘE 2okna

fólie zabraňující pronikání UV záření do
depozitáře

rozměr: 2x okno cca 800/950mm



vypracoval :	Ing.arch. Jan Toman	zodpovědný projektant :	Ing.arch. Jaromír Veselák	VESELÁK TOMAN architekti	číslo zakázky :	-	
stavební úřad :	Plzeň	obec :	Plzeň	k.ú. :	Plzeň	stupeň :	DPS
investor :	Západočeská galerie v Plzni p.o., Pražská 13, 301 00 Plzeň				datum :	15.11.2021	
stavba :	DPS REKONSTRUKCE KLATOVSKÁ 110 - INTERIÉRY ZČG A PK				měřítko :		
obsah :					číslo přílohy :	mob-1.13/1.14.1 /1.14.2	
Stínění a ochrana oken 1.NP					číslo paré :		

POHLED NA STĚNU SALONKU KAVÁRNY

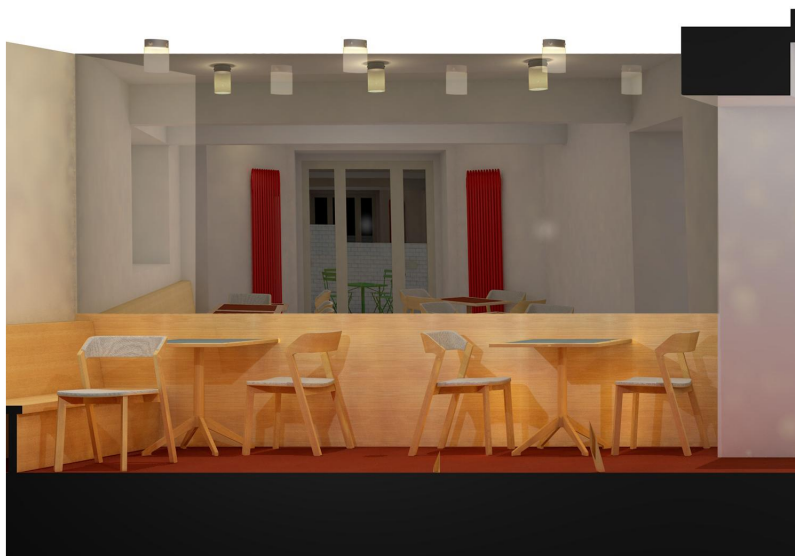
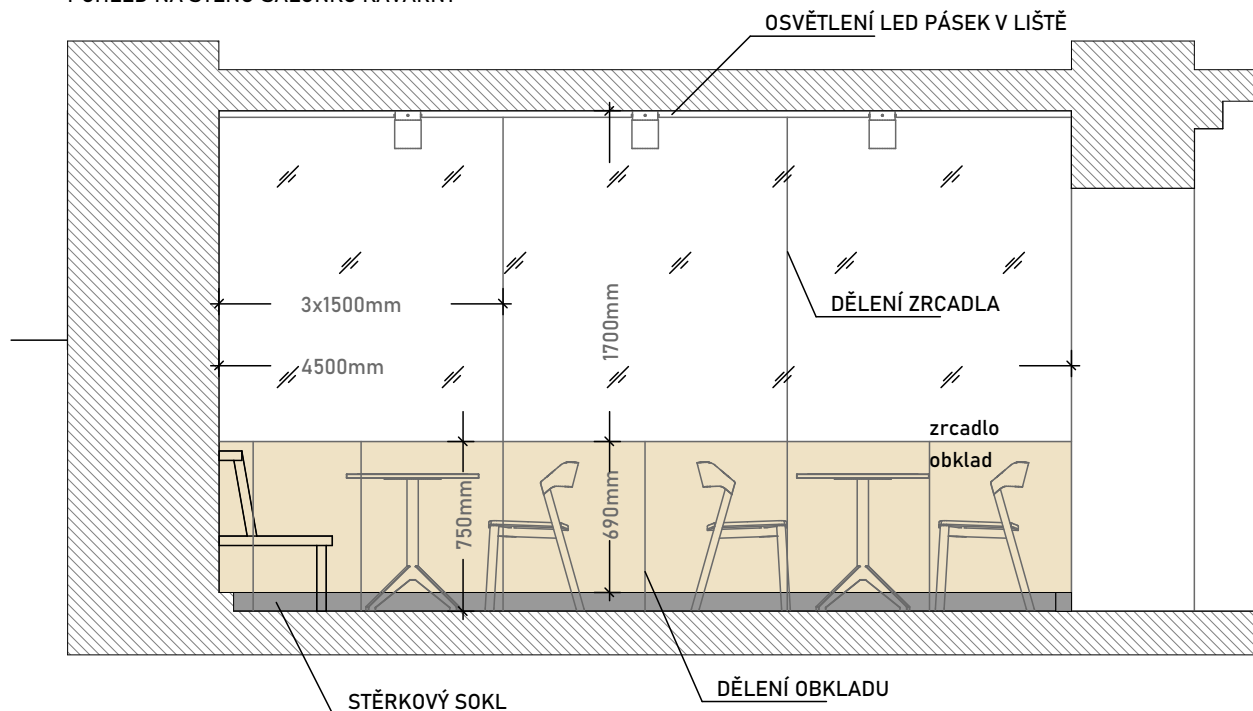

1.15 ZRCADLO KAVÁRNA + LED 1ks

rozměr: 1750/4500mm (3x1750/1500mm)
LED na horní hraně: délka pásku a lišty
4500mm

1.16 OBKLAD STĚNY POD ZRCADLEM 1ks

rozměr: 690/4500mm
materiál: dýhovaná překližka na nosném roštu
dub natural (olej), dělené
větraná mezera, zapuštěná mřížka tahokov



pozn. DOKUMENTACE NENAHRAZUJE VÝROBNÍ DOKUMENTACII

vypracoval :	Ing.arch. Jan Toman	zodpovědný projektant : Ing.arch. Jaromír Veselák	VESELÁK TOMAN architekti	číslo zakázky :	-
stavební úřad :	Plzeň	obec : Plzeň	k.ú. : Plzeň	stupeň :	DPS
investor :	Západočeská galerie v Plzni p.o., Pražská 13, 301 00 Plzeň			datum :	15.11.2021
stavba :	DPS REKONSTRUKCE KLATOVSKÁ 110 - INTERIÉRY ZČG A PK			měřítko :	
obsah :	Zrcadlo kavárna + LED			číslo přílohy :	mob-1.15/1.16
				číslo paré :	



1.17 ZRCADLO ZÁZEMÍ KAVÁRNY 1ks
rozměr: 700/1800mm



vypracoval :	Ing.arch. Jan Toman	zodpovědný projektant :	Ing.arch. Jaromír Veselák	VESELÁK TOMAN architekti	číslo zakázky :	-	
stavební úřad :	Plzeň	obec :	Plzeň	k.ú. :	Plzeň	stupeň :	DPS
investor :	Západočeská galerie v Plzni p.o., Pražská 13, 301 00 Plzeň				datum :	15.11.2021	
stavba :	DPS REKONSTRUKCE KLATOVSKÁ 110 - INTERIÉRY ZČG A PK				měřítko :		
obsah :					číslo přílohy :	mob-1.17	
	Zrcadlo zázemí kavárny				číslo paré :		



1.18 FOTO SVATBA LOOS 1ks + LED osvětlení

rozměr: 2700/1800mm
tisk na desce

pozn. DOKUMENTACE NENAHAZUJE VÝROBNÍ DOKUMENTACII

vypracoval :	Ing.arch. Jan Toman	zodpovědný projektant : Ing.arch. Jaromír Veselák	VESELÁK TOMAN architekti	číslo zakázky :	-
stavební úřad :	Plzeň	obec : Plzeň	k.ú. : Plzeň	stupeň :	DPS
investor :	Západočeská galerie v Plzni p.o., Pražská 13, 301 00 Plzeň			datum :	15.11.2021
stavba :	DPS REKONSTRUKCE KLATOVSKÁ 110 - INTERIÉRY ZČG A PK			měřítko :	
obsah :				číslo přílohy :	číslo paré :
	Foto svatba Loos			mod-1.18	

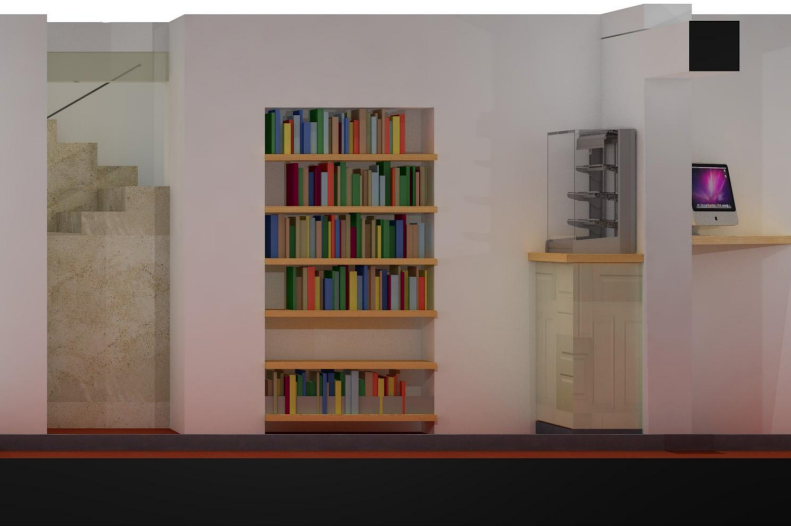
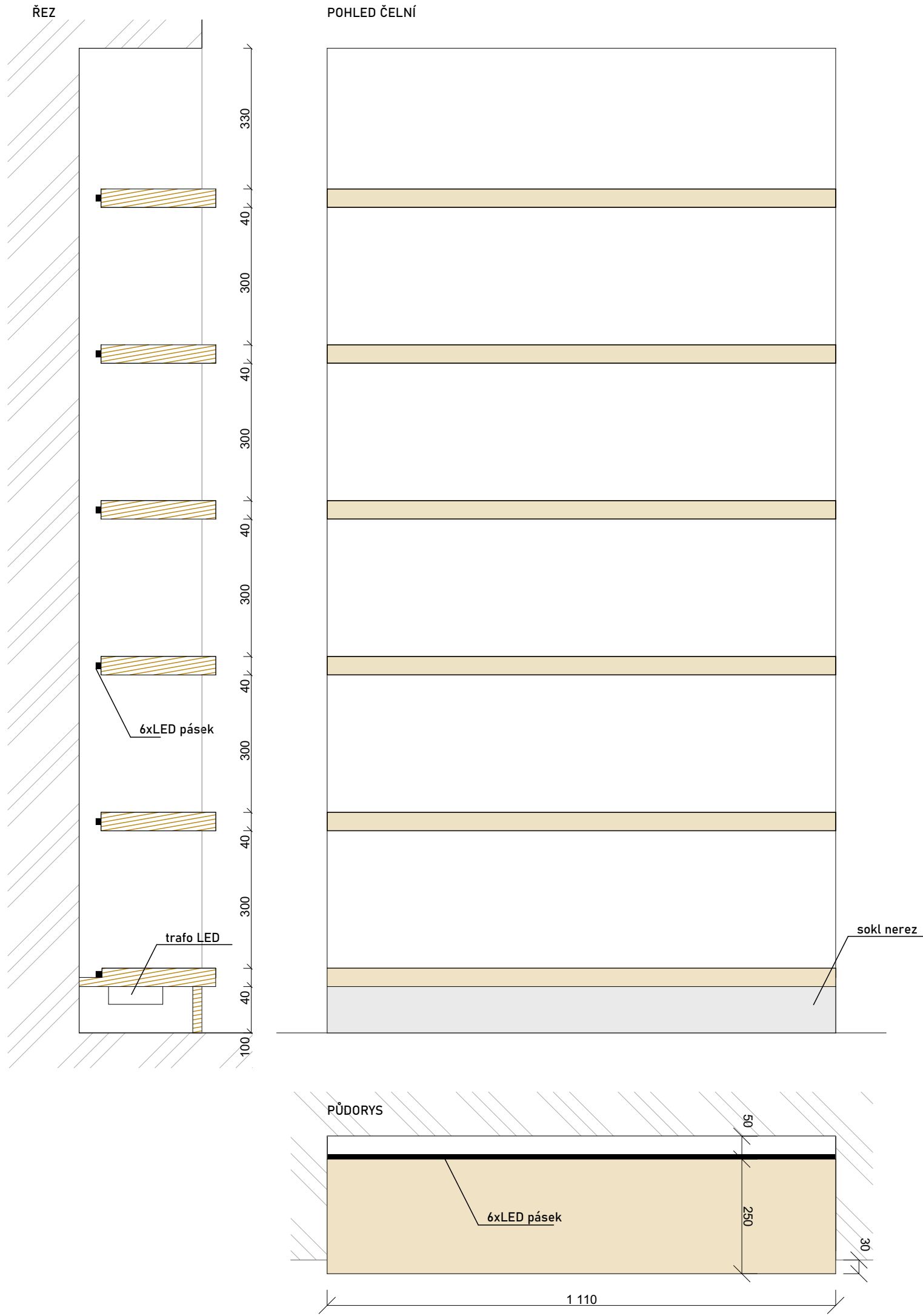

1.16 POLICE DO NIKY 6ks
rozměr: 1110/250/40mm
materiál: spároverka dub natural (olej)
sokl nerez
LED podsvícení polic - trafo v soklu



pozn. DOKUMENTACE NENAHAZUJE VÝROBNÍ DOKUMENTACII			
vypracoval :	Ing.arch. Jan Toman	zodpovědný projektant :	Ing.arch. Jaromír Veselák
stavební úřad :	Plzeň	obec :	Plzeň
investor :	Západočeská galerie v Plzni p.o., Pražská 13, 301 00 Plzeň		
stavba :	DPS REKONSTRUKCE KLATOVSKÁ 110 - INTERIÉRY ZČG A PK		
obsah :	Vestavěná knihovna do niky		
číslo zakázky :		-	
stupeň :		DPS	
datum :		15.11.2021	
měřítko :		1:10	
číslo přílohy :		mob-1.19	
číslo paré :			

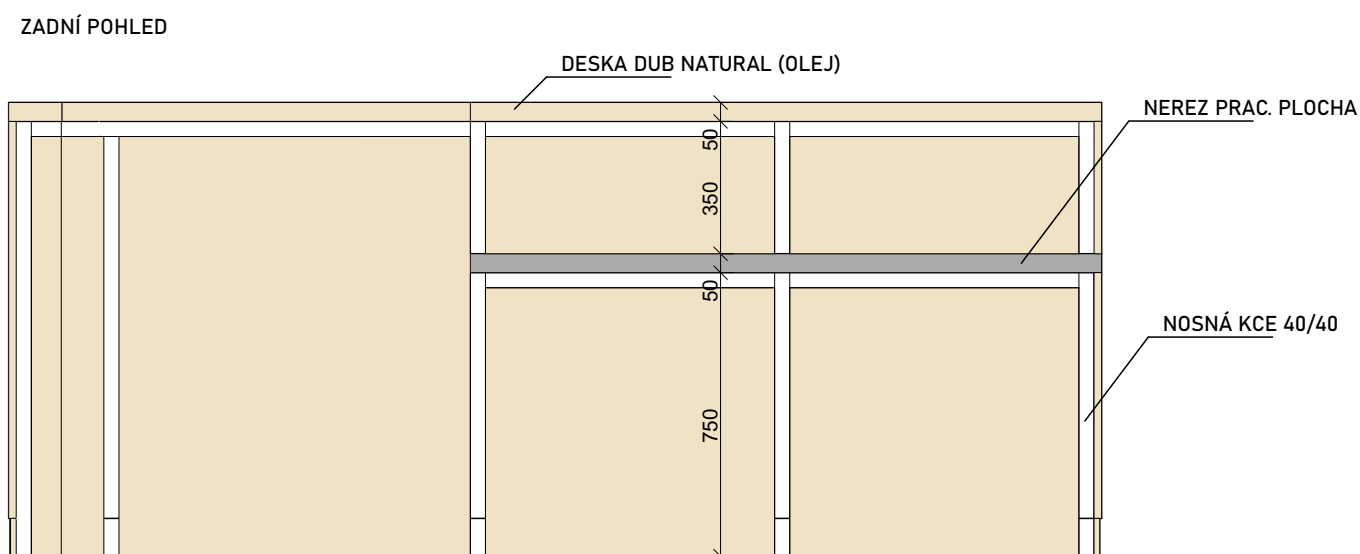
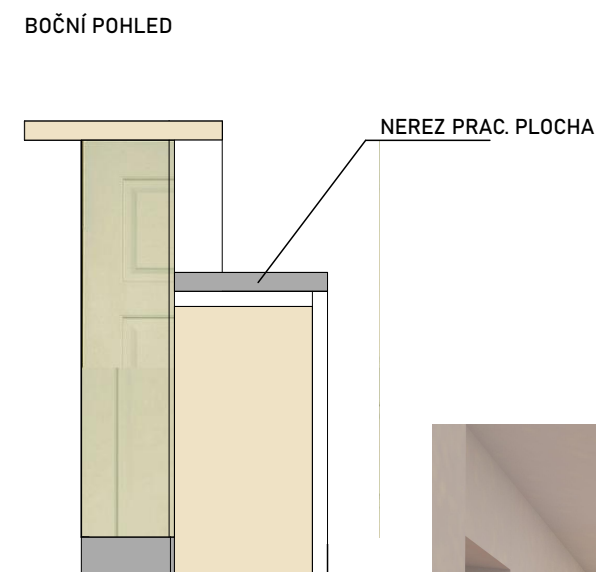
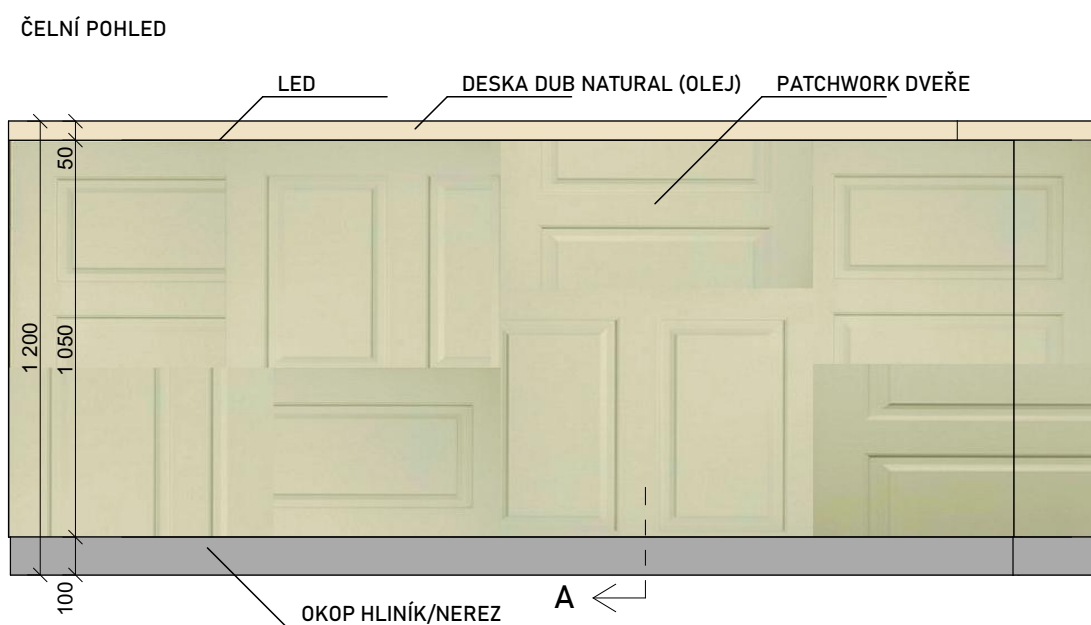
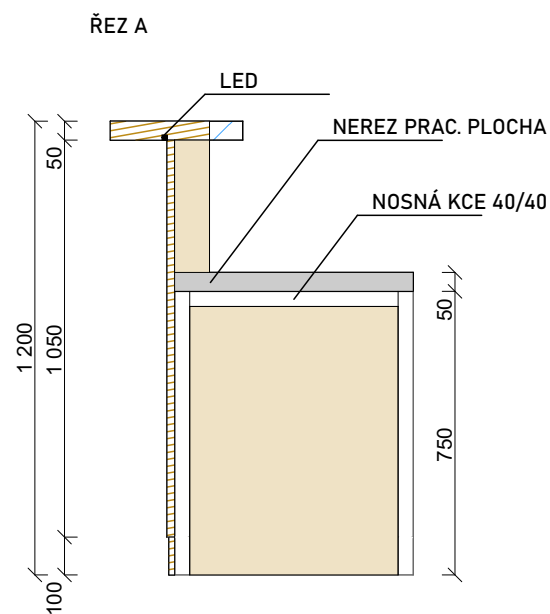
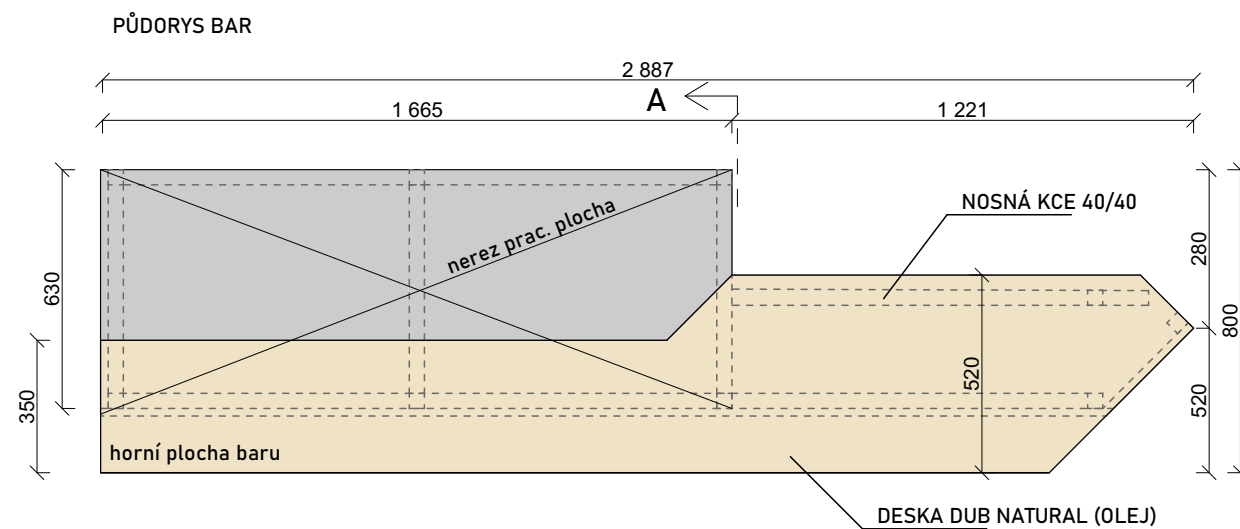

1.20 BAROVÝ PULT KAVÁRNY 1ks

rozměr:2500/800 v=1200mm

materiál: dřevo dub natural (olej)/nerez pracovní deska a sokl/patchwork dveře
LED pásek pod horní deskou



pozn. DOKUMENTACE NENAHRADZUJE VÝROBNÍ DOKUMENTACII!

vypracoval :	Ing.arch. Jan Toman	zodpovědný projektant : Ing.arch. Jaromír Veselák	VESELÁK TOMAN architekti	číslo zakázky :	-
stavební úřad :	Plzeň	obec :	Plzeň	stupeň :	DPS
investor :	Západočeská galerie v Plzni p.o., Pražská 13, 301 00 Plzeň			datum :	15.11.2021
stavba :	DPS REKONSTRUKCE KLATOVSKÁ 110 - INTERIÉRY ZČG A PK			měřítko :	1:20
				číslo přílohy :	mob-1.20
obsah :	Barový pult kavárny			číslo paré :	

1.21.1 PODSTAVEC POD VITRÍNOU

PŮDORYS PODSTAVEC POD VITRÍNOU

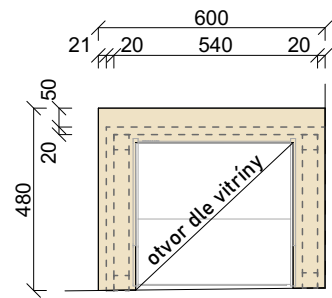

ŘEZ

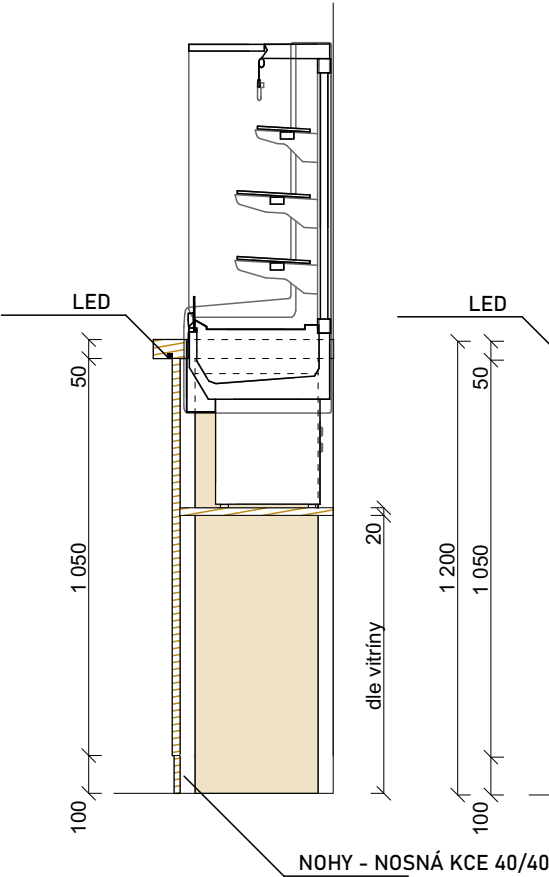

BOČNÍ POHLED

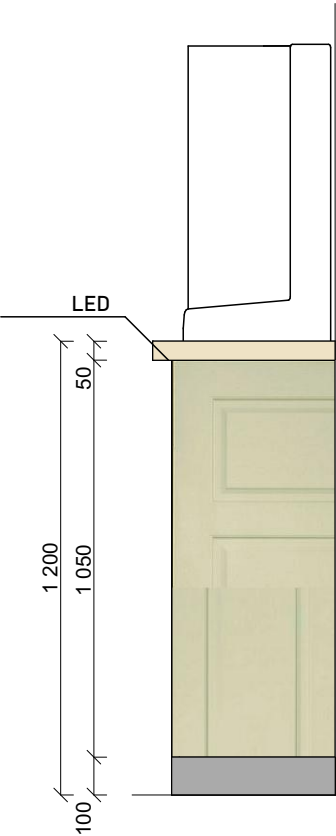

ČELNÍ POHLED

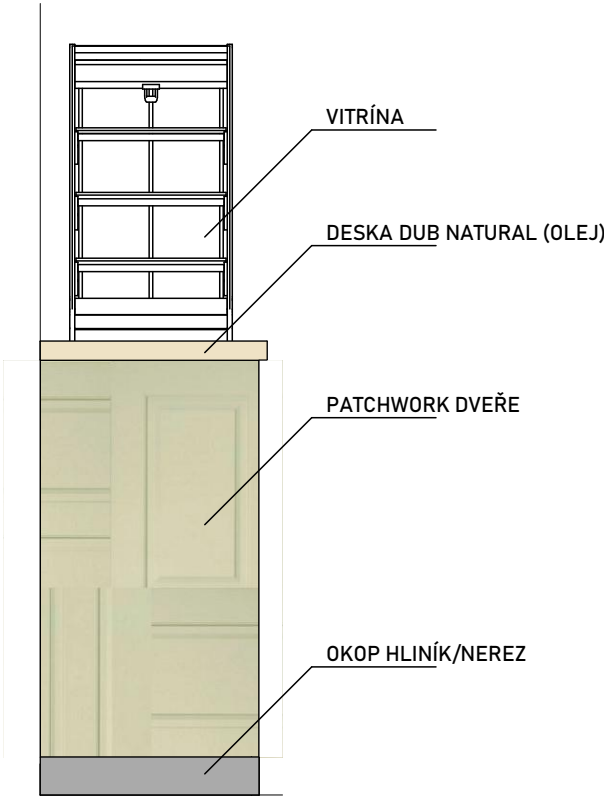

1.21.2 POLICE PC PRO POKLADNU

PŮDORYS POLIC POD PC

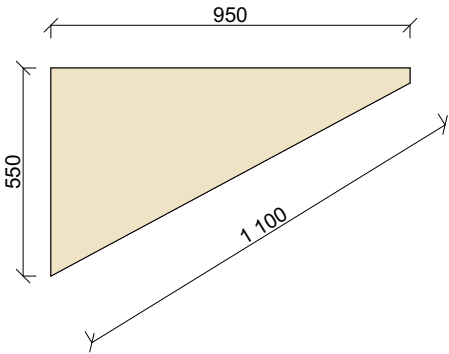

POHLED POLICE POD PC

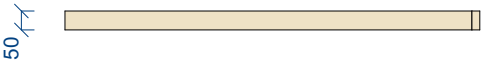

1.21.1 PODSTAVEC POD VITRÍNOU 1ks

rozměr:480/600, v=1200mm
materiál: dřevo dub natural (olej)

1.21.2 POLICE PC PRO POKLADNU 2ks

rozměr:950/550
materiál: dřevo dub natural (olej), skryté kotvení

pozn: VITRÍNA NENÍ SOUČÁSTÍ DODÁVKY A PODSTAVEC JE POTŘEBA PŘÍZPŮSOBIT VÝROBKU
pozn. DOKUMENTACE NENAHAZUJE VÝROBNÍ DOKUMENTACII

vypracoval :	Ing.arch. Jan Toman	zodpovědný projektant : Ing.arch. Jaromír Veselák	VESELÁK TOMAN architekti	číslo zakázky :	-
stavební úřad :	Plzeň	obec :	Plzeň	stupeň :	DPS
investor :	Západočeská galerie v Plzni p.o., Pražská 13, 301 00 Plzeň			datum :	15.11.2021
stavba :	DPS REKONSTRUKCE KLATOVSKÁ 110 - INTERIÉRY ZČG A PK			měřítko :	1:20
obsah :				číslo přílohy :	číslo paré :
Část pultu, podstavec vitríny, 2x police pro PC				mob-1.21	





1.22 NÁBYTKOVÉ DOPLNĚNÍ GASTROSTOLŮ 3ks

rozměr:cca 500/1050, cca 1200/1050, cca 1760/1050 hl.cca 600mm
materiál: dřevo dub natural (olej)

POLICE 5ks
rozměr police: cca 1330/200/36, cca 680/200/36, 3xcca 2250/200/36
kotvení na kovových konzolách
materiál: dřevo dub natural (olej), skryté kotvení



pozn. ROZMĚRY NUTNO DOMĚŘIT DLE SKUTEČNOSTI!!
pozn. DOKUMENTACE NENAHAZUJE VÝROBNÍ DOKUMENTACI!

vypracoval :	Ing.arch. Jan Toman	zodpovědný projektant :	Ing.arch. Jaromír Veselák	VESELÁK TOMAN architekti	číslo zakázky :	-	
stavební úřad :	Plzeň	obec :	Plzeň	k.ú. :	Plzeň	stupeň :	DPS
investor :	Západočeská galerie v Plzni p.o., Pražská 13, 301 00 Plzeň				datum :	15.11.2021	
stavba :	DPS REKONSTRUKCE KLATOVSKÁ 110 - INTERIÉRY ZČG A PK				měřítko :	1:25	
					číslo přílohy :		číslo paré :
					mob-1.22		
obsah :	Nábytkové doplnění zázemí baru kavárny						



1.23 ŠATNÍ SKŘÍŇKA ZÁZEMÍ 1ks

rozměr: 900/500/1800mm

materiál: plech

barva: šedá

skříňka na nohách s otvory pro větrání



vypracoval :	Ing.arch. Jan Toman	zodpovědný projektant :	Ing.arch. Jaromír Veselák	VESELÁK TOMAN architekti	číslo zakázky :	-	
stavební úřad :	Plzeň	obec :	Plzeň	k.ú. :	Plzeň	stupeň :	DPS
investor :	Západočeská galerie v Plzni p.o., Pražská 13, 301 00 Plzeň				datum :	15.11.2021	
stavba :	DPS REKONSTRUKCE KLATOVSKÁ 110 - INTERIÉRY ZČG A PK				měřítka :		
obsah :					číslo přílohy :	mob-1.23	
					číslo paré :		
	Šatní skříňka zázemí 900/500/1800						



1.24 REGÁL 1500/300/2000 2ks

materiál: pozink plech
únosnost na polici: min 150kg

1.25 REGÁL 1000/600/2000 5ks

materiál: pozink plech
únosnost na polici: min 150kg



vypracoval :	Ing.arch. Jan Toman	zodpovědný projektant : Ing.arch. Jaromír Veselák	VESELÁK TOMAN architekti	číslo zakázky :	-
stavební úřad :	Plzeň	obec : Plzeň	k.ú. : Plzeň	stupeň :	DPS
investor :	Západočeská galerie v Plzni p.o., Pražská 13, 301 00 Plzeň			datum :	15.11.2021
stavba :	DPS REKONSTRUKCE KLATOVSKÁ 110 - INTERIÉRY ZČG A PK			měřítka :	
obsah :				číslo přílohy :	číslo paré :
	Regály			mob-1.24/1.25	

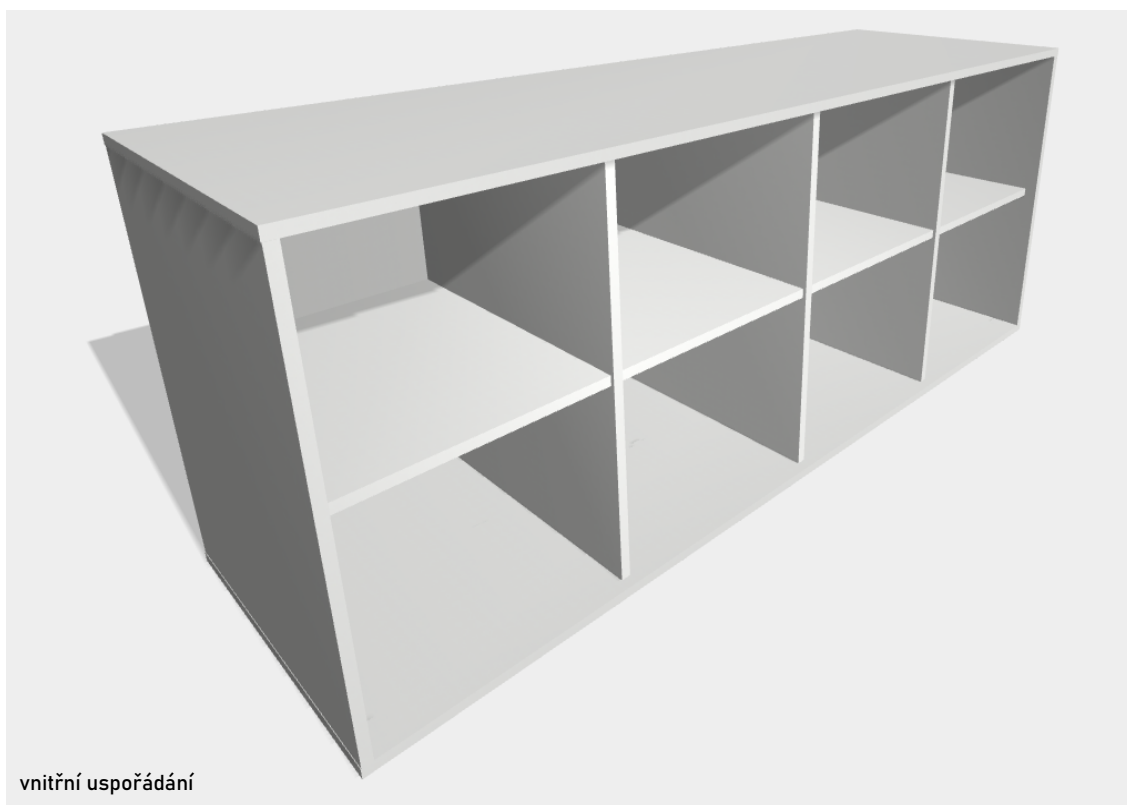
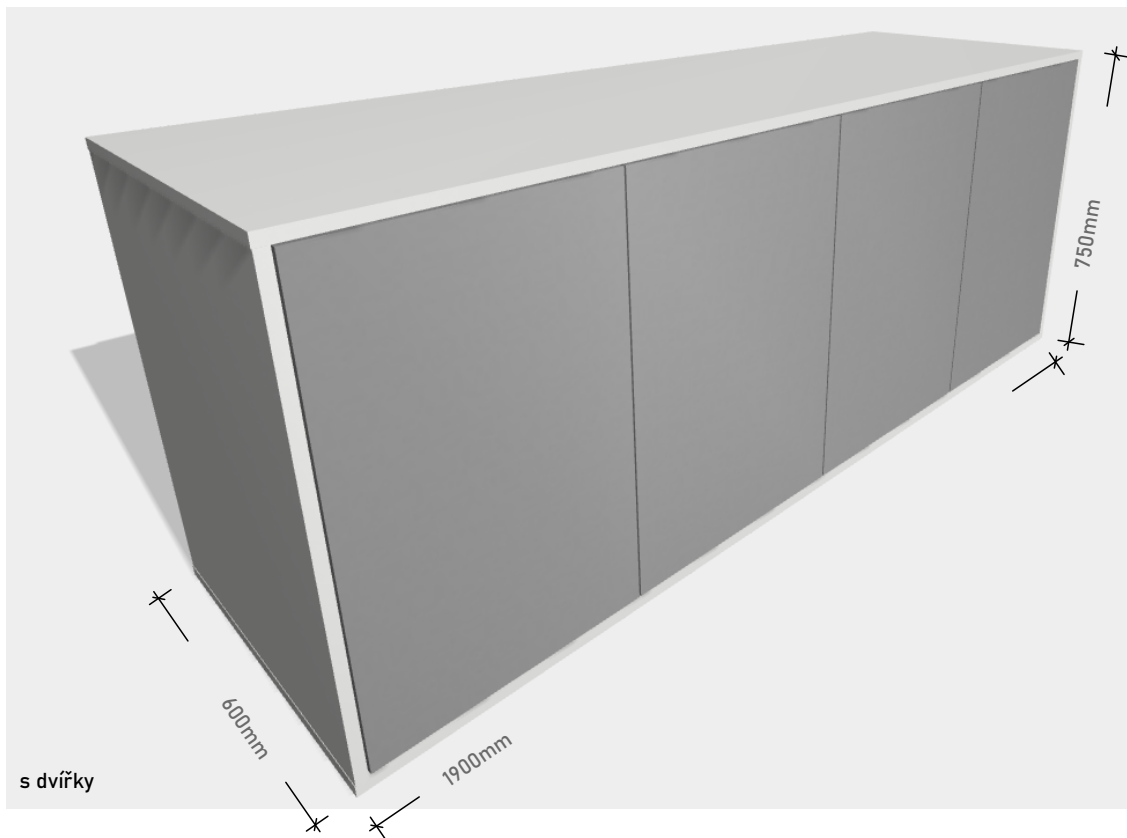

1.26 SKŘÍŇKY POD MODELÝ 2ks

rozměr: 1900/600mm, výška 750mm
materiál: lamino
barva: bílá/šedá
sokl x aretovací nohy x kolečka









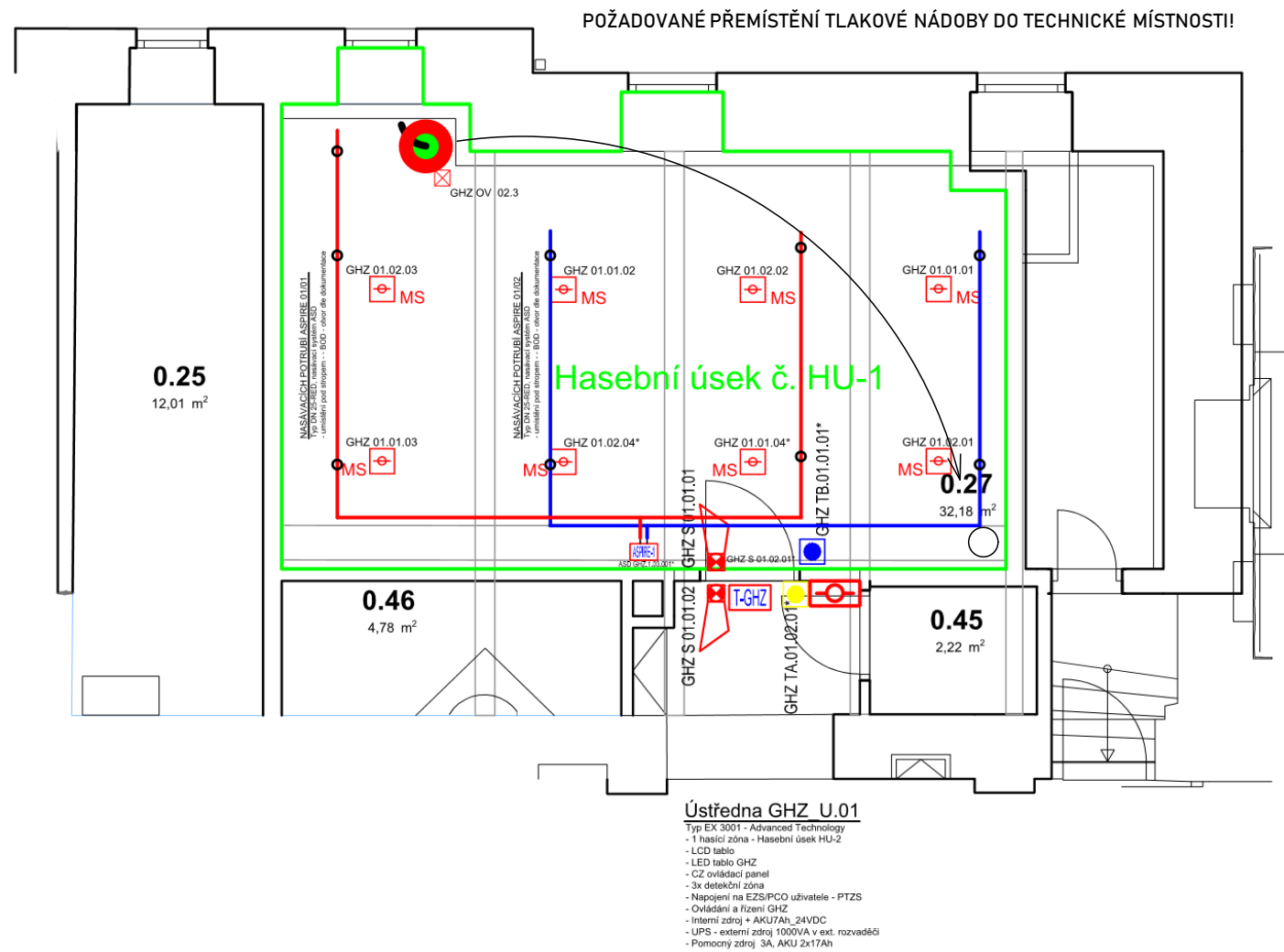
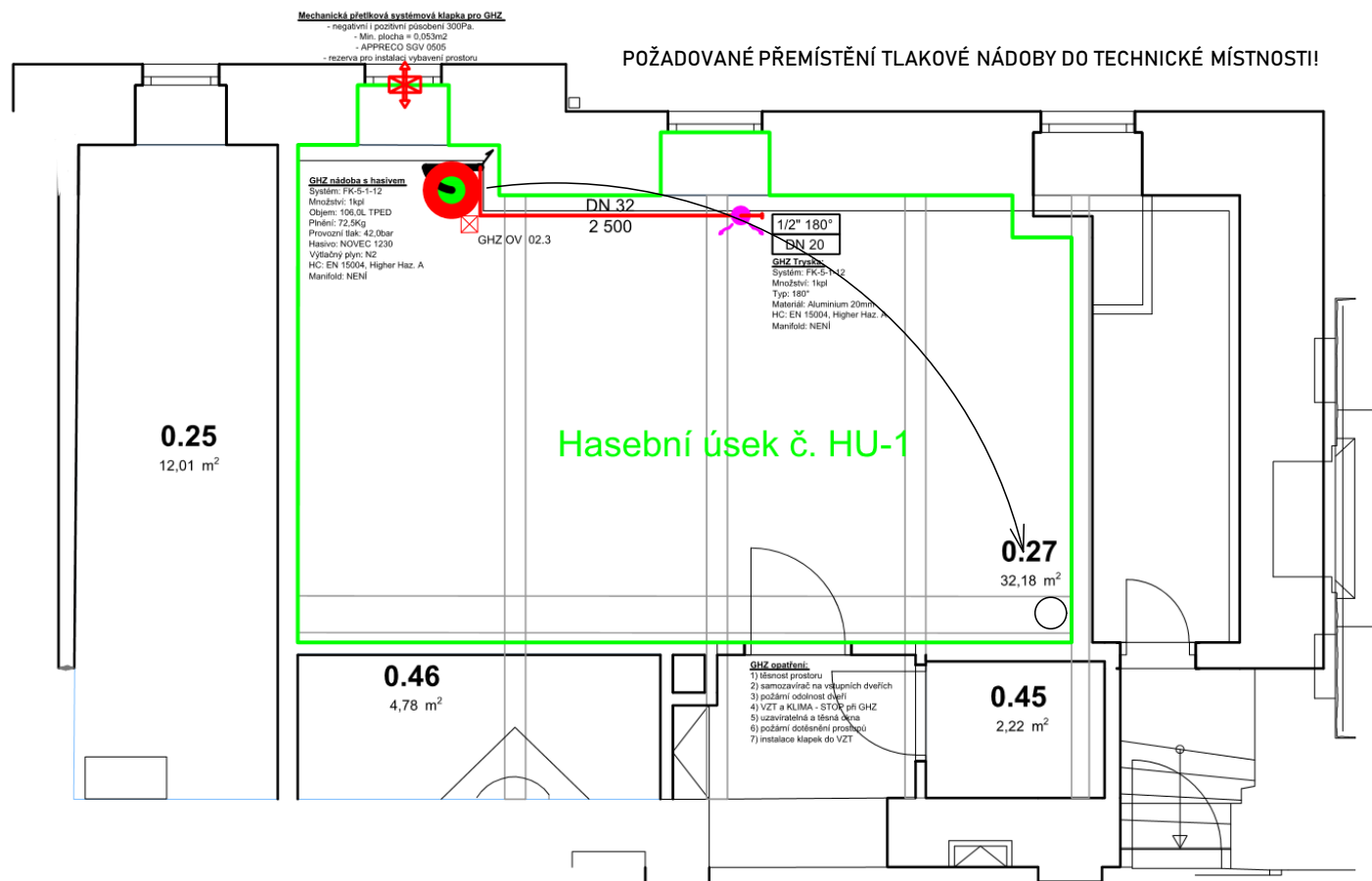

vypracoval :	Ing.arch. Jan Toman	zodpovědný projektant :	Ing.arch. Jaromír Veselák	VESELÁK TOMAN architekti	číslo zakázky :	-	
stavební úřad :	Plzeň	obec :	Plzeň	k.ú. :	Plzeň	stupeň :	DPS
investor :	Západočeská galerie v Plzni p.o., Pražská 13, 301 00 Plzeň					datum :	15.11.2021
stavba :	DPS REKONSTRUKCE KLATOVSKÁ 110 - INTERIÉRY ZČG A PK					měřítko :	
obsah :						Skřínky pod modely	
						číslo paré :	

vč.úpravy silno a slaboproudu, měření a regulace, zapojení, oživení, řízení a ovládání
napojení na stávající kanalizaci (místnost 0.46)
napojení na stávající vodovod (místnost 0.20)

Hasební úsek č. HU-1



LEGENDA:

- | | |
|---|--|
|  | Tlaková nádobka 106L, s hasivem NOVEX 1230, 42,0 bar |
|  | Rozvodné potrubí v prostoru, Zn/Zn, Pmax=42bar, DN |
|  | Tryska v prostoru technologie - 360° |
|  | Tryska v prostoru zvedného podlažia/istopru technologie - 360° |
|  | Tryska v prostoru technologie - 180° |
|  | Potrubí hasicího systému - stoupání (kiesání) |
|  | Projepení s elektro GZst GZL - aktívne a monitoring stavu TN |
|  | Mechanická klapka pro GZL - negatívni i pozitivni pásovení. |

LEGENDA:

- | | |
|---|--|
| Ústředna GHZ - jednozónové provedení, sestava dle specifikace | |
| Automatický nasávací detektor ASD - umístění na stěně u ústředny GHZ.
vč. HW a SW adresy, nasávací potrubí vedeno do jednotlivých skupin rozváděčů | |
| Multizónový detektor ORBIS - umístění ve zvojeném stropě. vč. HW adresy | |
| Multizónový detektor ORBIS - umístění na stropě v prostoru technologie, vč. HW adresy | |
| Multizónový detektor ORBIS - umístění ve zvojené podlaže, vč. HW adresy a paralelní signalizace | |
| Tradičkový hlásič ztlutý - AKTIVACE GHZ
umístění na stěně před vstupem do hašného prostoru vč. HW adresy | |
| Tradičkový hlásič mřížový - BLOKACE GHZ
umístění na stěně před vstupem do hašného prostoru vč. HW adresy | |
| Akustická a optická signalizace systému GHZ
- umístění na stěně/stropě - sítěra a maják vždy umístěný vedle sebe | |
| Ovládací vstupy a výstupy systému GHZ vč. HW adresy | |
- GHZ OV. 01.03.03* AS HU-01
Kabeláž pro ovládání - PRAHA/Ing. Jan 12x0.8
AKTIVAČNÍ SPÍNACÍ - AKTIVACE GHZ

BLOKOVÉ SCHÉMA ZAPOJENÍ

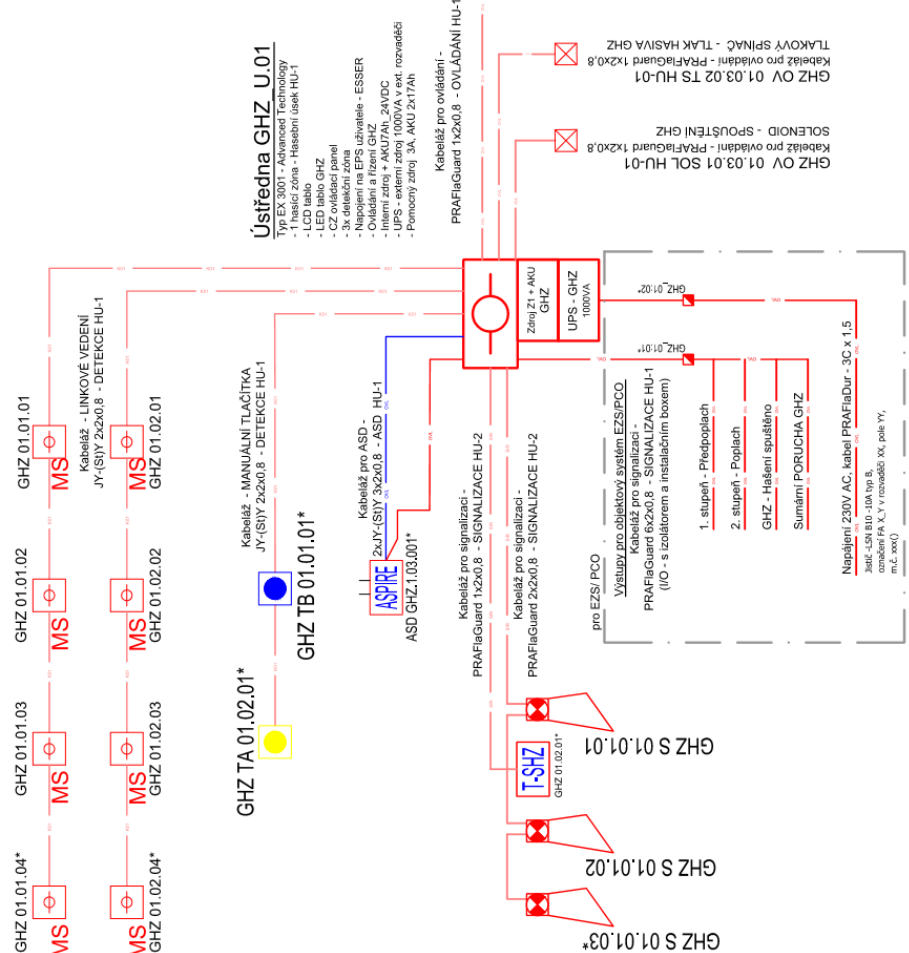

1.28 GHZ - STABILNÍ PLYNOVÝ HASICÍ SYSTÉM 1ks

přesun tlakové nádoby GHZ do technické místnosti (místnost 027b)
umístění pře/podtlakové klapky do okna
otvírání vstupních dveří do 0.27a směrem z místnosti ven
0.27a se řeší jako samostatný požární úsek(=nutno doplnit požární klapky na trubky VZT)
vč.úpravy silno a slaboproudu, měření a regulace, zapojení, oživení, řízení a ovládání,
přetlakové klapky v okně tech. místnosti, mřížky mezi depozitářek a ksatlíkem v tech. ,
místnosti

pozn: ŘEŠENO SAMOSTATNOU DOKUMENTACÍ!

vyracoval : Ing.arch. Jan Toman		zodpovedný projektant : Ing.arch. Jaromír Veselák		VESELÁK TOMAN architekti		číslo zakázky : -	
stavební úřad : Plzeň		obec : Plzeň		k.ú. : Plzeň		stupeň : DPS	
investor : Západočeská galerie v Plzni p.o., Pražská 13, 301 00 Plzeň						datum : 15.11.2021	
stavba : DPS REKONSTRUKCE KLATOVSKÁ 110 - INTERIÉRY ZČG A PK						měřítko :	
						číslo přílohy : mob-1.28	
obsah : Stabilní plynové hasící zařízení+úprava silno a slaboproudu							



ŘEZ SVÍTIDLEM 1:5

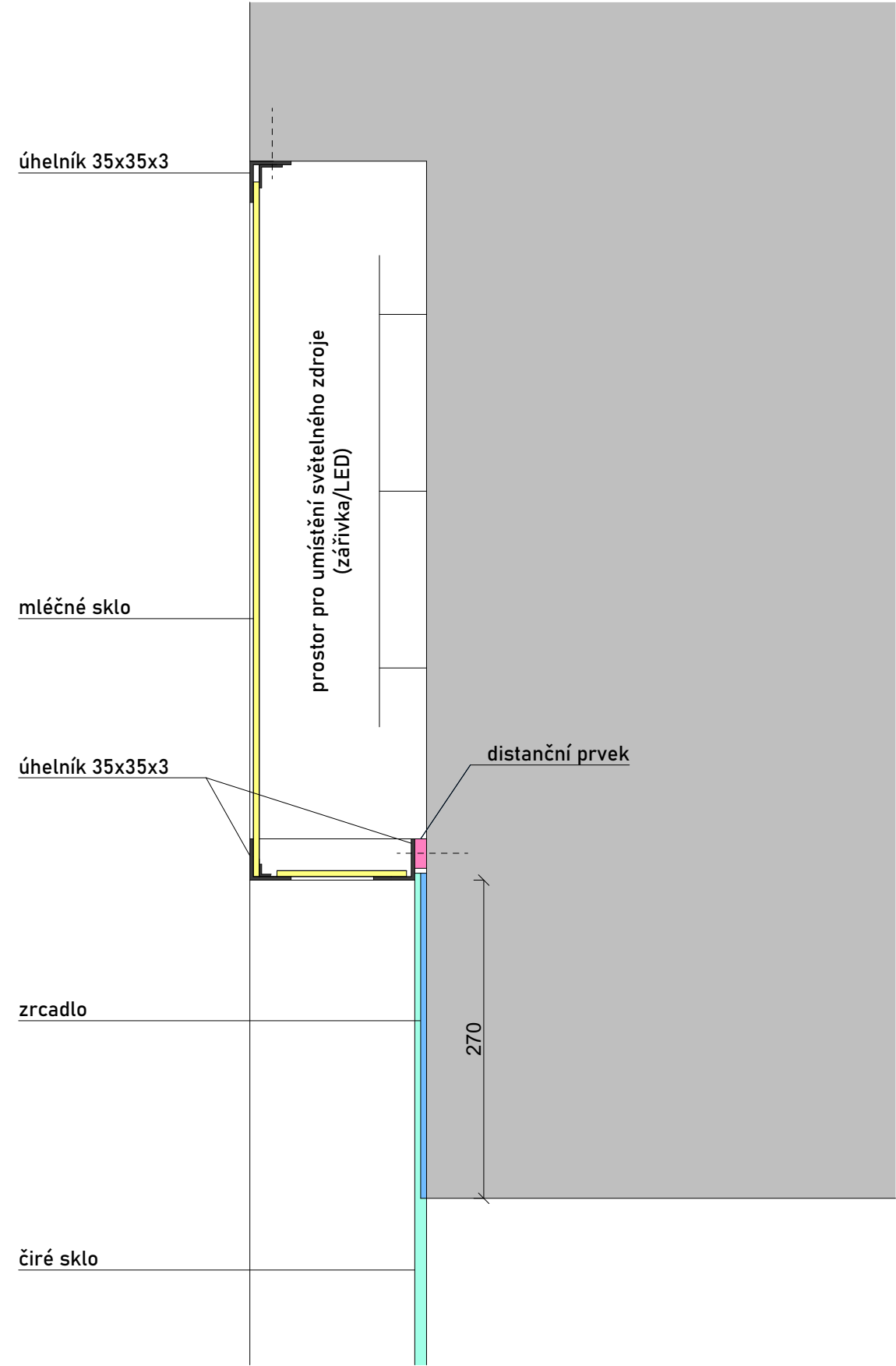

POZNÁMKY

- odrazová plocha zrcadla bude nanesena na zadní stranu dělicího skla v místě stěny, případně umístěna jako samostatný prvek
- podrobné řešení konstrukce svítidla bude předmětem samostatné výrobní dokumentace

- 1.29 - svítidlo na schodišti do kavárny 900x610x150 mm
- zrcadlo cca 900x276 mm (výška dle zadní stěny niky)
 - dělicí sklo 900x1330x10 mm (vnější rozměry, bez výřezu schodišťových stupňů)

POHLED 1:20

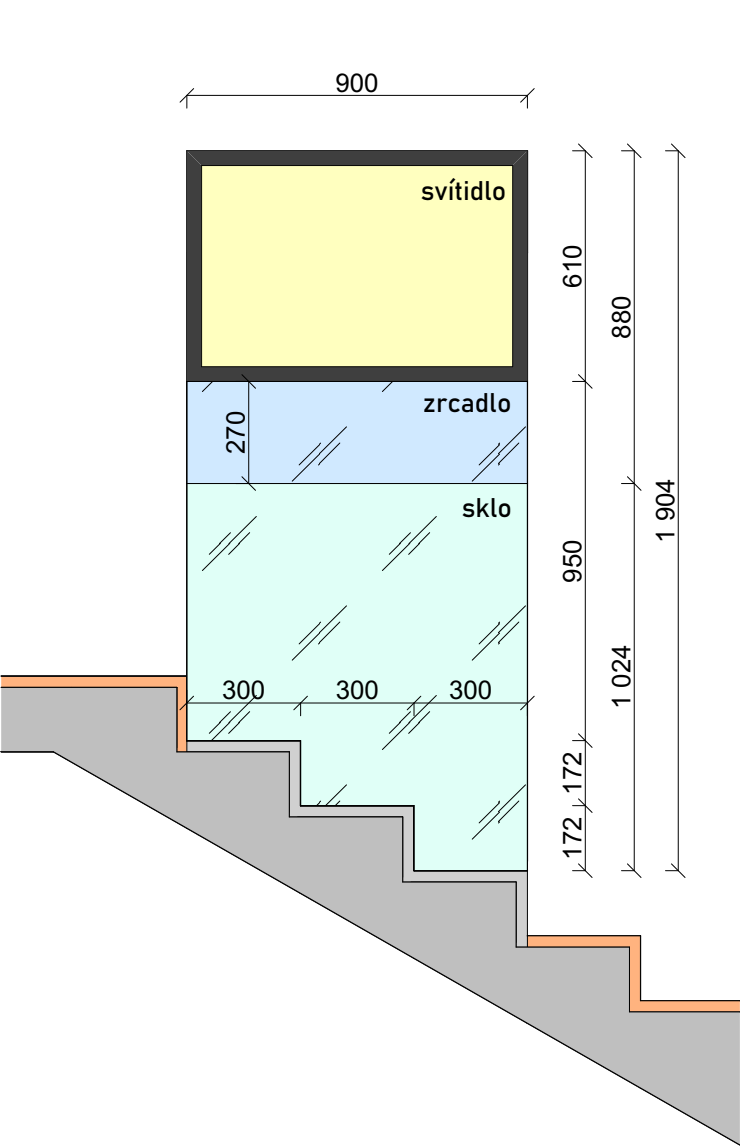

ŘEZ 1:20

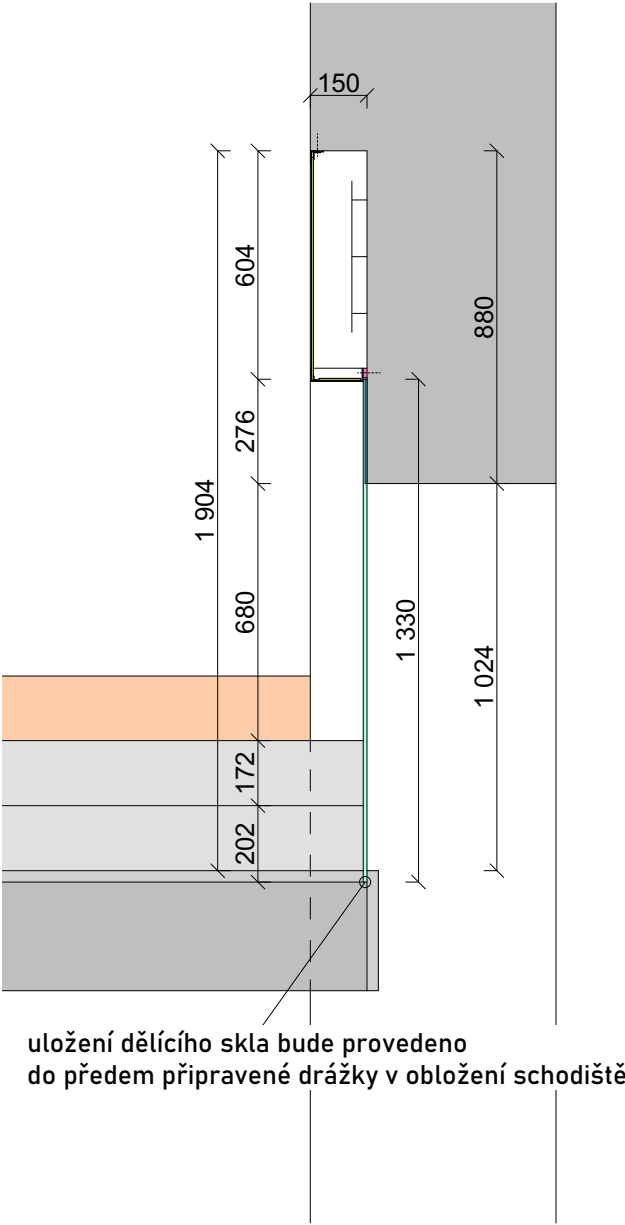

uložení dělicího skla bude provedeno do předem připravené drážky v obložení schodiště

VZOROVÝ PŘÍKLAD PROVEDENÍ



pozn. DOKUMENTACE NENAHRAZUJE VÝROBNÍ DOKUMENTACII				
vypracoval :	Ing.arch. Jan Toman	zodpovědný projektant :	Ing.arch. Jaromír Veselák	VESELÁK+TOMAN ARCHITEKTI
stavební úřad :	Plzeň	obec :	Plzeň	k.ú. : Plzeň
investor :	Západočeská galerie v Plzni p.o., Pražská 13, 301 00 Plzeň			
stavba :	PDS SEMLEROVA REZIDENCE - INTERIÉRY ŽČG			
obsah :	Svítidlo na schodišti do kavárny			
číslo zakázky :		-		
stupeň :		prováděcí projekt interiéru		
datum :		1:20, 1:5		
měřítko :		1:20, 1:5		
číslo přílohy :		mob-1.29		číslo paré :

KLIKA MAXIMAL - vnitřní štítek klika

KLIKA MAXIMAL - vnitřní štítek zámek WC

REFERENCE



1.30 GRAFIKA KLIKÝ/ŠTÍTKY 7dveří

kliky + zámky
provedení barevný tisk
rozměr: 140,8/28,4mm
materiál: folie 1mm



pozn.: GRAFIKA BUDE VYCHÁZET Z GRAFICKÉHO MANUÁLU ZPRACOVANÉHO STUDIEM BUŠEK/DIENSTBIER

vypracoval :	Ing.arch. Jan Toman	zodpovědný projektant :	Ing.arch. Jaromír Veselák	VESELÁK TOMAN architekti	číslo zakázky :	-							
stavební úřad :	Plzeň	obec :	Plzeň	k.ú. :	Plzeň	stupeň :	DPS						
investor :	Západočeská galerie v Plzni p.o., Pražská 13, 301 00 Plzeň					datum :	15.11.2021						
stavba :	DPS REKONSTRUKCE KLATOVSKÁ 110 - INTERIÉRY ZČG A PK					měřítko :							
obsah :						Grafika na kliky/štítky					číslo přílohy :	mob-1.30	číslo paré :

REFERENCE

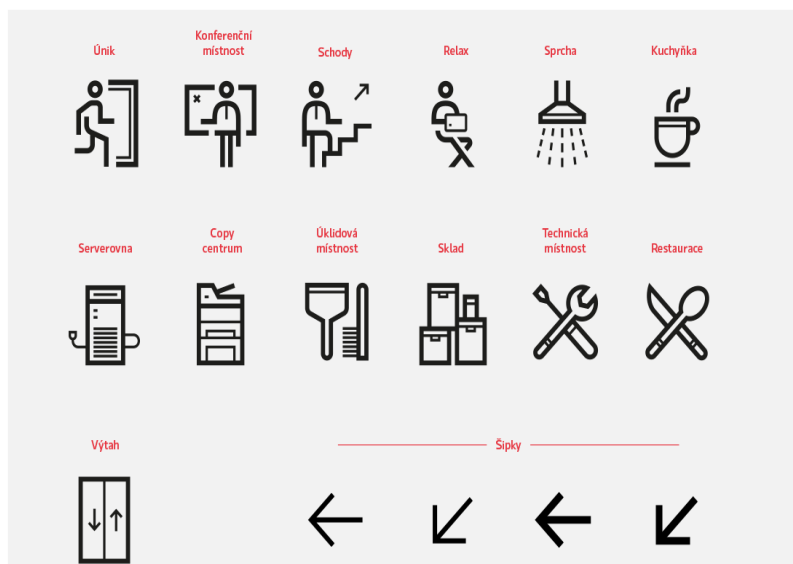

1.31 GRAFIKA POPIS MÍSTNOSTÍ
(WC, SERVIS, BYTY..) max 35ks
+ VÝSTRAŽNÉ DLE PBŘ/BOZP

provedení barevný tisk
materiál: samolepicí folie
luminiscenční tabulky...



pozn.: GRAFIKA BUDE VYCHÁZET Z GRAFICKÉHO MANUÁLU ZPRACOVANÉHO STUDIEM BUŠEK/DIENSTBIER

vypracoval :	Ing.arch. Jan Toman	zodpovědný projektant : Ing.arch. Jaromír Veselák	VESELÁK TOMAN architekti	číslo zakázky :	-
stavební úřad :	Plzeň	obec : Plzeň	k.ú. : Plzeň	stupeň :	DPS
investor :	Západočeská galerie v Plzni p.o., Pražská 13, 301 00 Plzeň			datum :	15.11.2021
stavba :	DPS REKONSTRUKCE KLATOVSKÁ 110 - INTERIÉRY ZČG A PK			měřítko :	
obsah :	Grafika popis místností, výstražné			číslo přílohy :	číslo paré :
				mob-1.31	



REFERENCE



1.32 PROPAGAČNÍ BANNERY 2ks

provedení barevný tisk
materiál: mesh
rozměr:cca 1x4.5m



pozn.: GRAFIKA BUDE VYCHÁZET Z GRAFICKÉHO MANUÁLU ZPRACOVANÉHO STUDIEM BUŠEK/DIENSTBIER

vypracoval :	Ing.arch. Jan Toman	zodpovědný projektant : Ing.arch. Jaromír Veselák	VESELÁK TOMAN architekti	číslo zakázky :	-
stavební úřad :	Plzeň	obec : Plzeň	k.ú. : Plzeň	stupeň :	DPS
investor :	Západočeská galerie v Plzni p.o., Pražská 13, 301 00 Plzeň			datum :	15.11.2021
stavba :	DPS REKONSTRUKCE KLATOVSKÁ 110 - INTERIÉRY ZČG A PK			měřítko :	
obsah :	Propagační bannery			číslo přílohy :	mob-1.32
				číslo paré :	

PROPAGAČNÍ TOTEM



REFERENCE



1.33 PROPAGAČNÍ TOTEM 2ks

materiál: ocel, sklo, samolepící folie
rozměr: 1000/2000mm



pozn.: GRAFIKA BUDE VYCHÁZET Z GRAFICKÉHO MANUÁLU ZPRACOVANÉHO STUDIEM BUŠEK/DIENSTBIER

vypracoval :	Ing.arch. Jan Toman	zodpovědný projektant : Ing.arch. Jaromír Veselák	VESELÁK TOMAN architekti	číslo zakázky :	-
stavební úřad :	Plzeň	obec : Plzeň	k.ú. : Plzeň	stupeň :	DPS
investor :	Západočeská galerie v Plzni p.o., Pražská 13, 301 00 Plzeň			datum :	15.11.2021
stavba :	DPS REKONSTRUKCE KLATOVSKÁ 110 - INTERIÉRY ZČG A PK			měřítko :	
obsah :	Propagační totem u vstupu			číslo přílohy :	číslo paré :
				mob-1.33	

mob-2.05 a 3.11

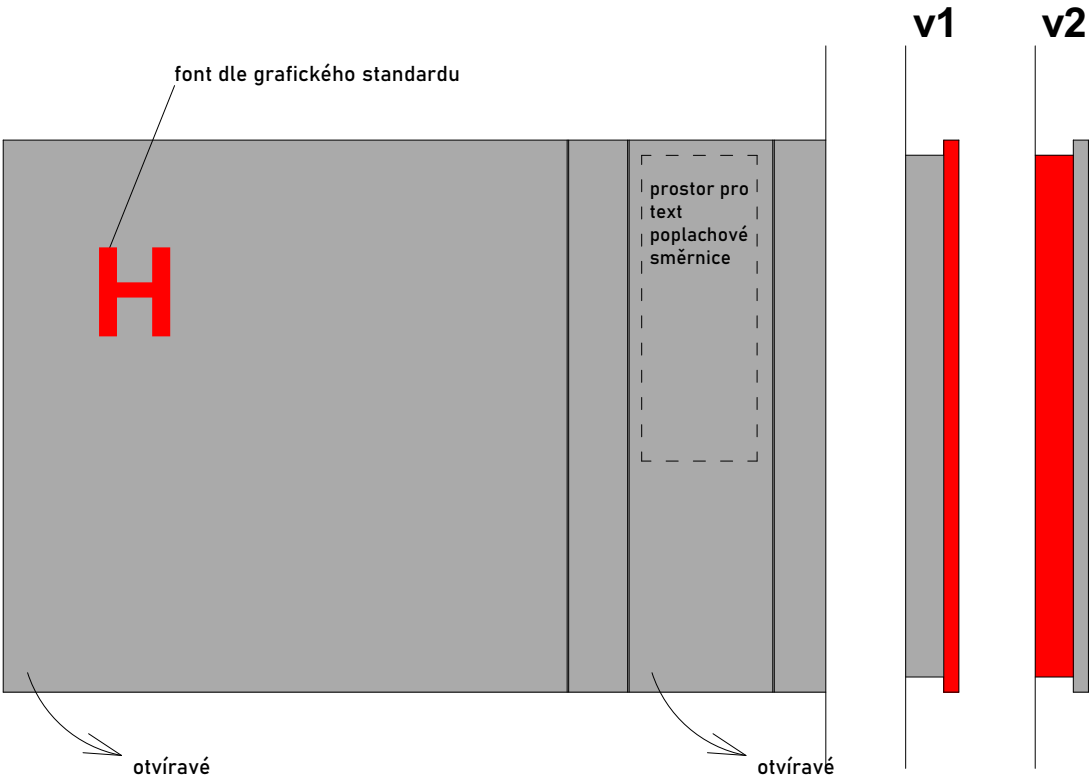
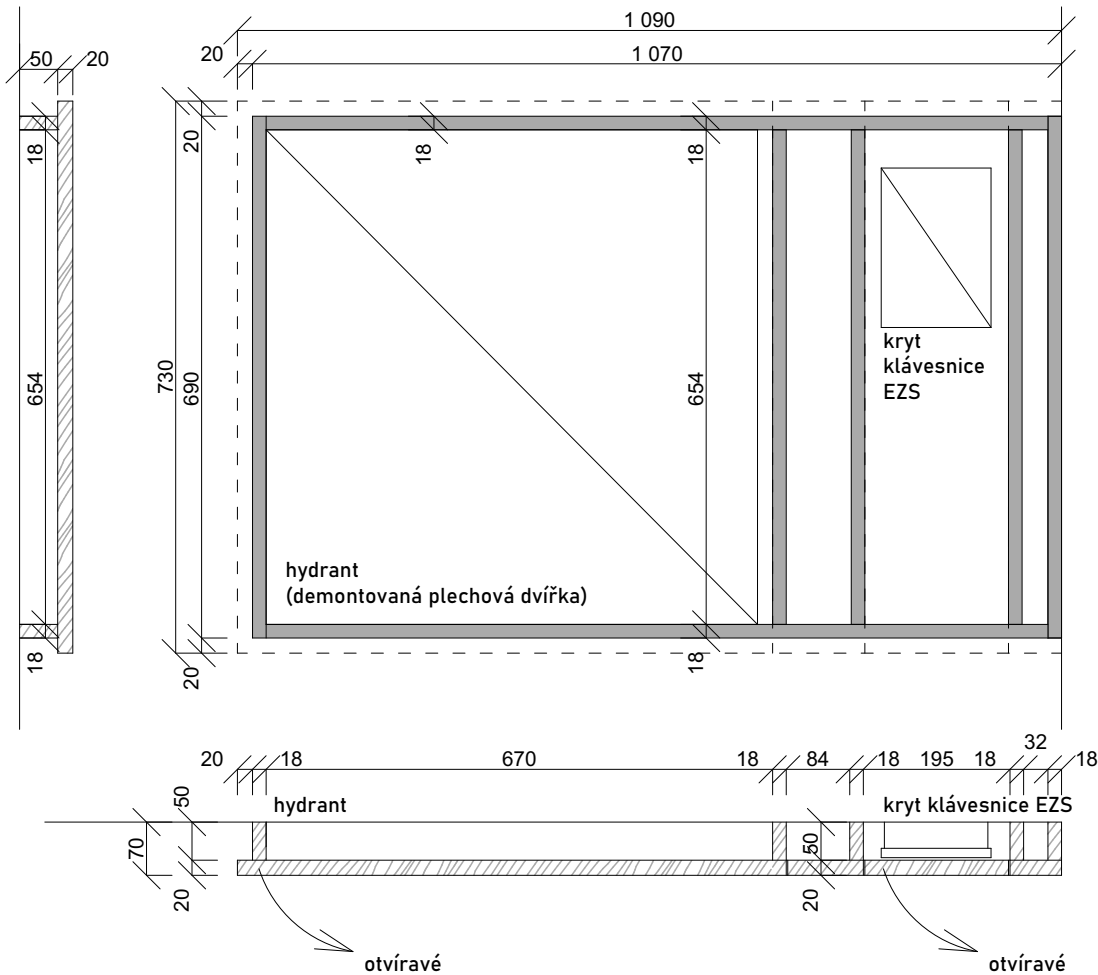

mob-1.34

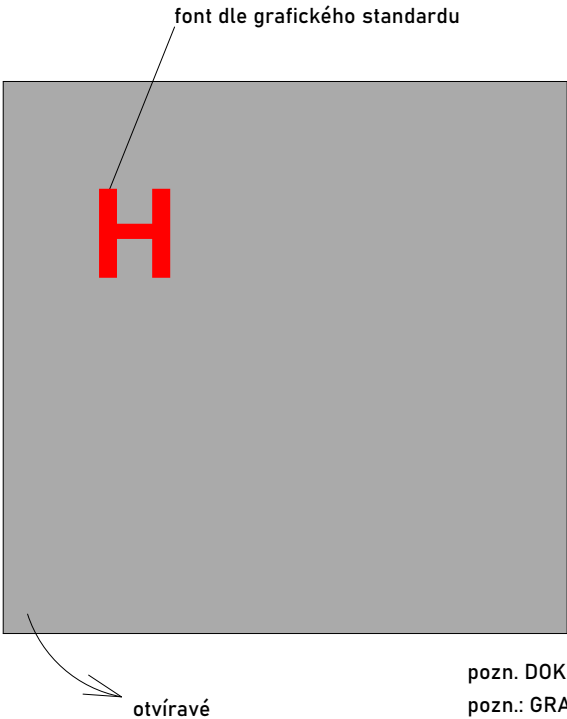
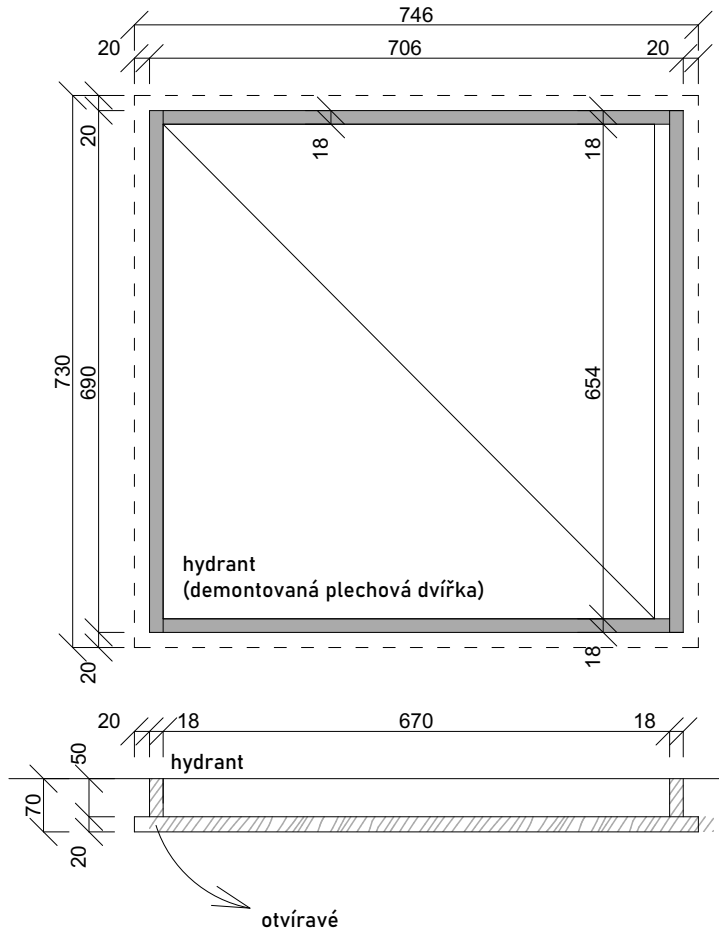

mob-1.34, 2.05 a 3.11 DŘEVĚNÝ KRYT HYDRANTU 3ks
lakovaná překližka/laťovka
RAL 7038



pozn. DOKUMENTACE NENAHAZUJE VÝROBNÍ DOKUMENTACII!
pozn.: GRAFIKA BUDE VYCHÁZET Z GRAFICKÉHO MANUÁLU ZPRACOVANÉHO STUDIEM BUŠEK/DIENSTBIER

vypracoval :	Ing.arch. Jan Toman	zodpovědný projektant :	Ing.arch. Jaromír Veselák	VESELÁK TOMAN architekti	číslo zakázky :	-		
stavební úřad :	Plzeň	obec :	Plzeň	k.ú. :	Plzeň	stupeň :	DPS	
investor :	Západočeská galerie v Plzni p.o., Pražská 13, 301 00 Plzeň				datum :	15.11.2021		
stavba :	DPS REKONSTRUKCE KLATOVSKÁ 110 - INTERIÉRY ZČG A PK				měřítko :	1:10		
					číslo přílohy :	mob-1.34/2.05 /3.11	číslo paré :	
					obsah :			Dřevěný kryt hydrantu a EZS

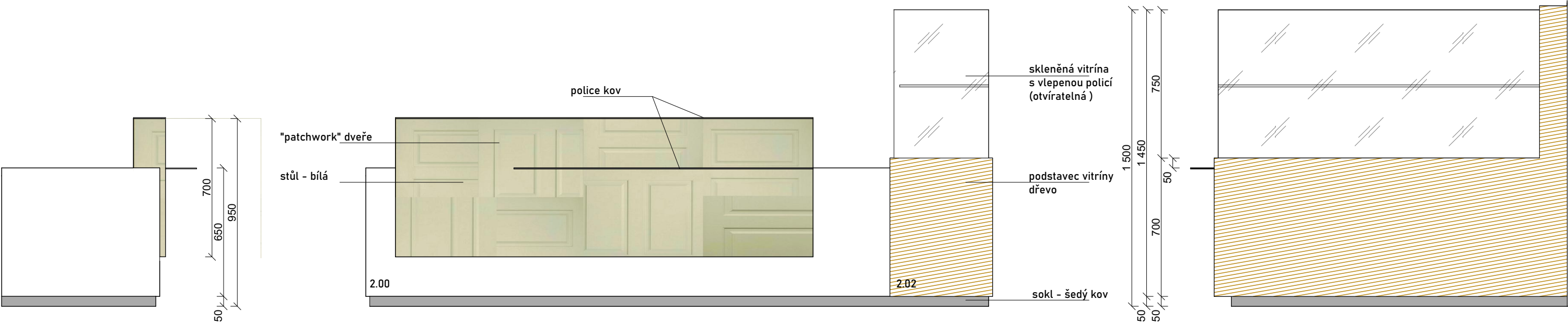

POHLEDY

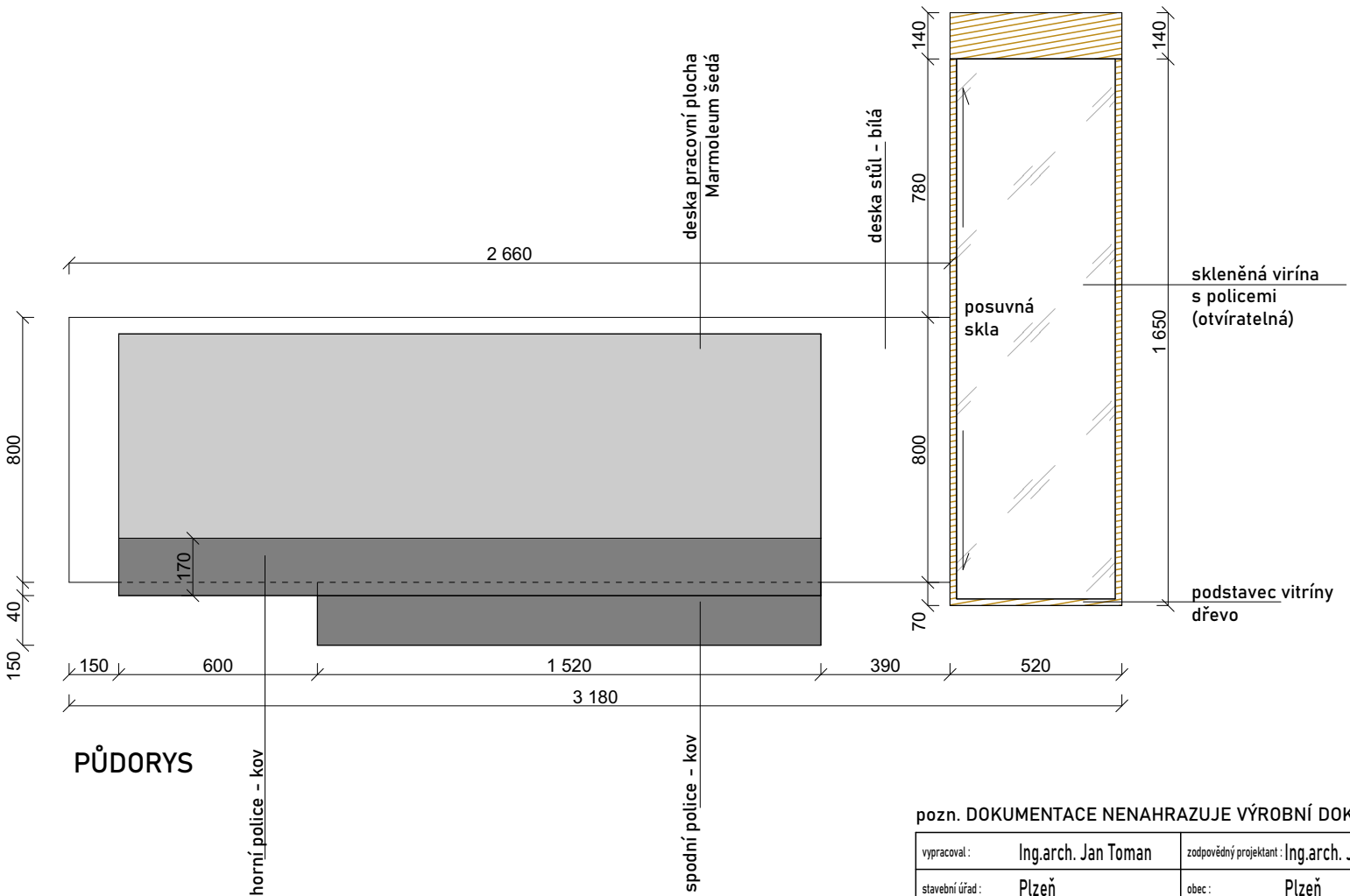

PŮDORYS



mob-2.00 Solitérní pult 1ks

materiál: laťovka lakovaná RAL 9001 krémová bílá, pracovní plocha Marmoleum šedé, police kov, sokl nerez, čelo patchwork-dveře
vnitřní členění stolu - police (dle požadovaného vybavení IT)
2x kontejner

mob-2.01 Vitrína s podstavcem 1ks

materiál: laťovka lakovaná dub natural (olej), sklo, vlepená skleněná police,



pozn. DOKUMENTACE NENAHAZUJE VÝROBNÍ DOKUMENTACII			
vypracoval :	Ing.arch. Jan Toman	zodpovědný projektant : Ing.arch. Jaromír Veselák	VESELÁK TOMAN architekti
stavební úřad :	Plzeň	obec :	Plzeň
investor :	Západočeská galerie v Plzni p.o., Pražská 13, 301 00 Plzeň		
stavba :	DPS REKONSTRUKCE KLATOVSKÁ 110 - INTERIÉRY ZČG A PK		
obsah :	Solitérní pult, prosklená vitrína s podstavcem		
číslo zakázky :	-		
stupeň :	DPS		
datum :	15.11.2021		
měřítko :	1:20		
číslo přílohy :	mob-2.00/2.02		číslo paré :

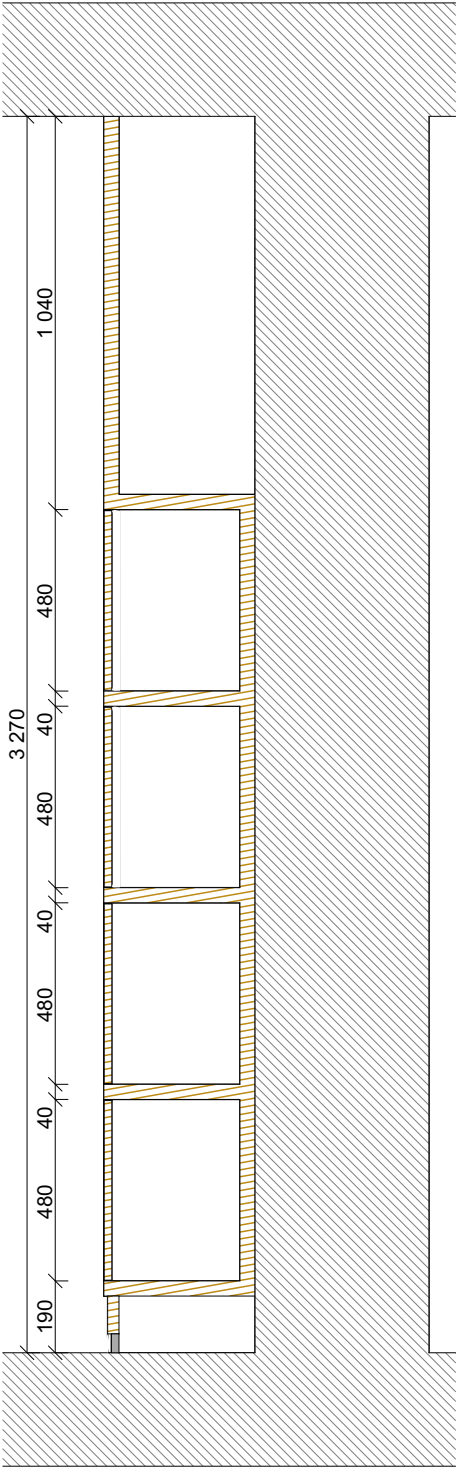
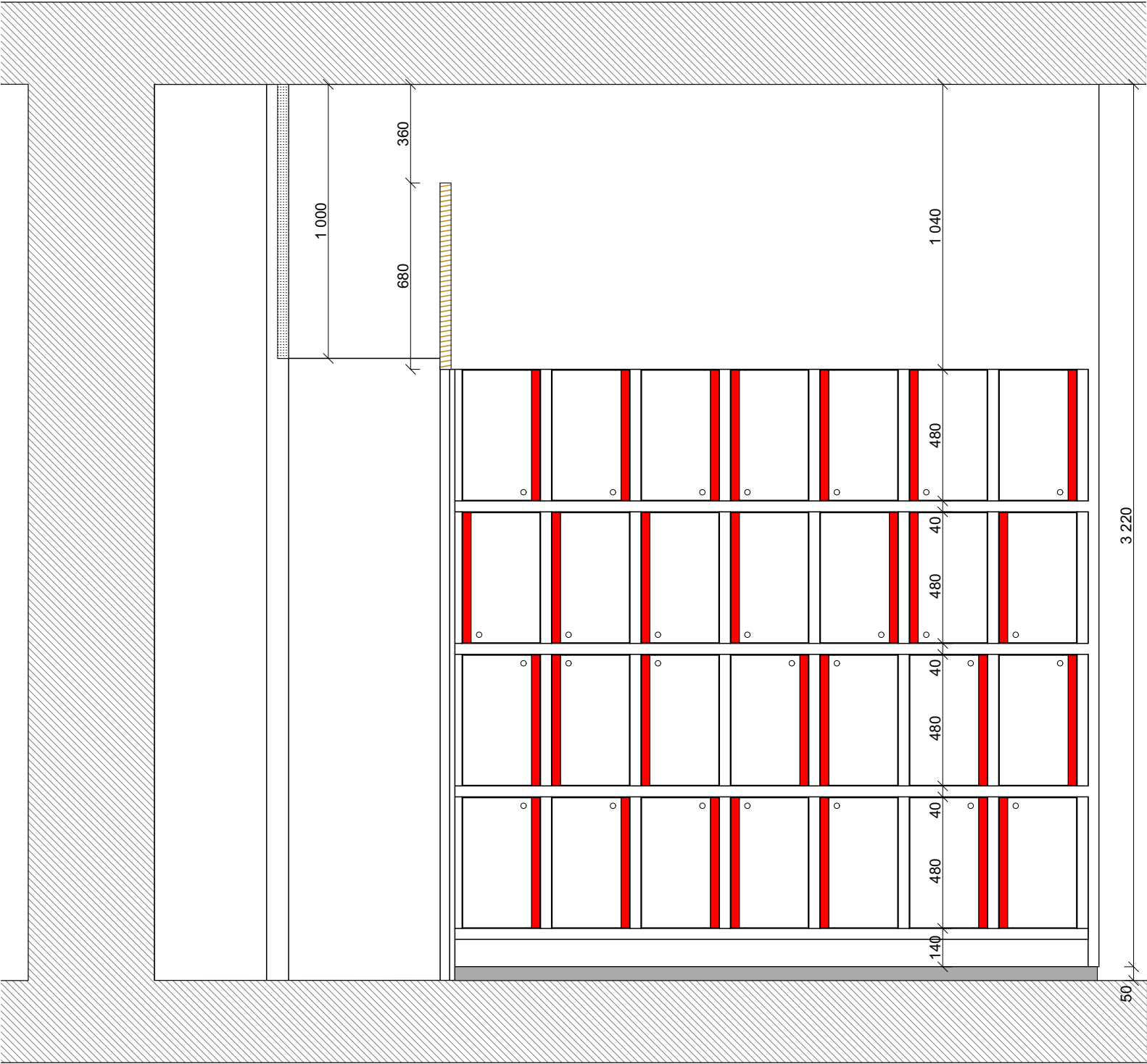

POHLEDY

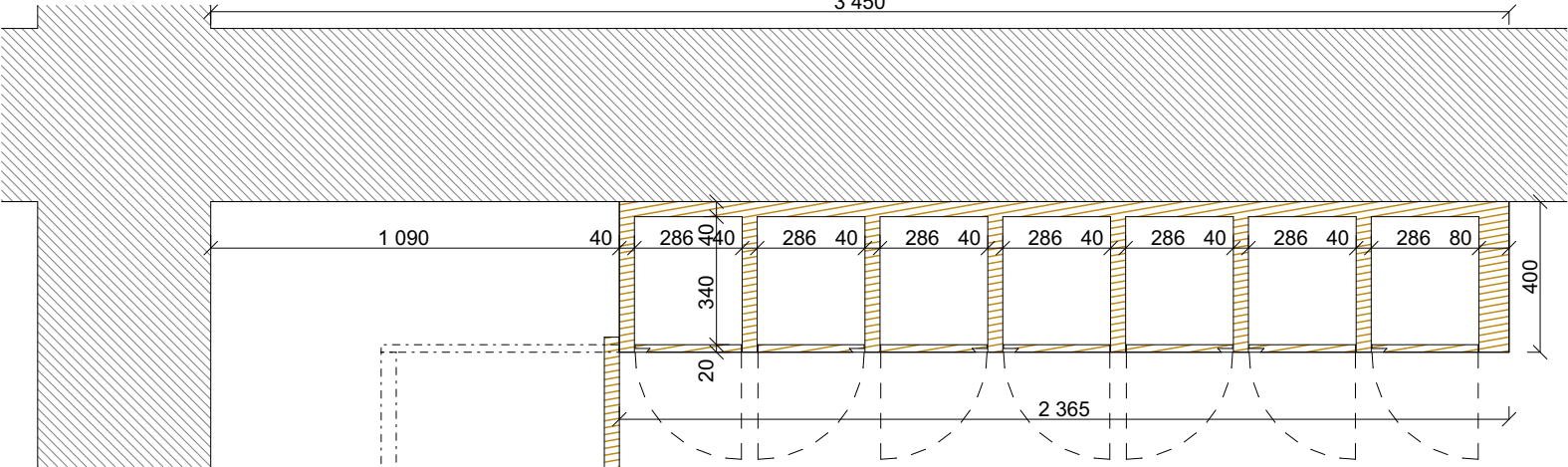

PŮDORYS



mob-2.01 SKŘÍŇ S ÚLOŽNÝMI BOXY 1ks

lakovaná laťovka
výška=3250mm
barva kolejnice: bílá krémová RAL 9001, červená
zamykatelné boxy, nerez sokl



pozn. DOKUMENTACE NENAHAZUJE VÝROBNÍ DOKUMENTACII			
vypracoval :	Ing.arch. Jan Toman	zodpovědný projektant : Ing.arch. Jaromír Veselák	VESELÁK TOMAN architekti
stavební úřad :	Plzeň	obec :	Plzeň
investor :	Západočeská galerie v Plzni p.o., Pražská 13, 301 00 Plzeň		
stavba :	DPS REKONSTRUKCE KLATOVSKÁ 110 - INTERIÉRY ZČG A PK		
obsah :	Skříň s úložnými boxy		
číslo zakázky :		-	
stupeň :		DPS	
datum :		15.11.2021	
měřítko :		1:20	
číslo přílohy :		mob-2.01	
		číslo paré :	

POHLED ZADNÍ VYKRÝVACÍ STĚNA

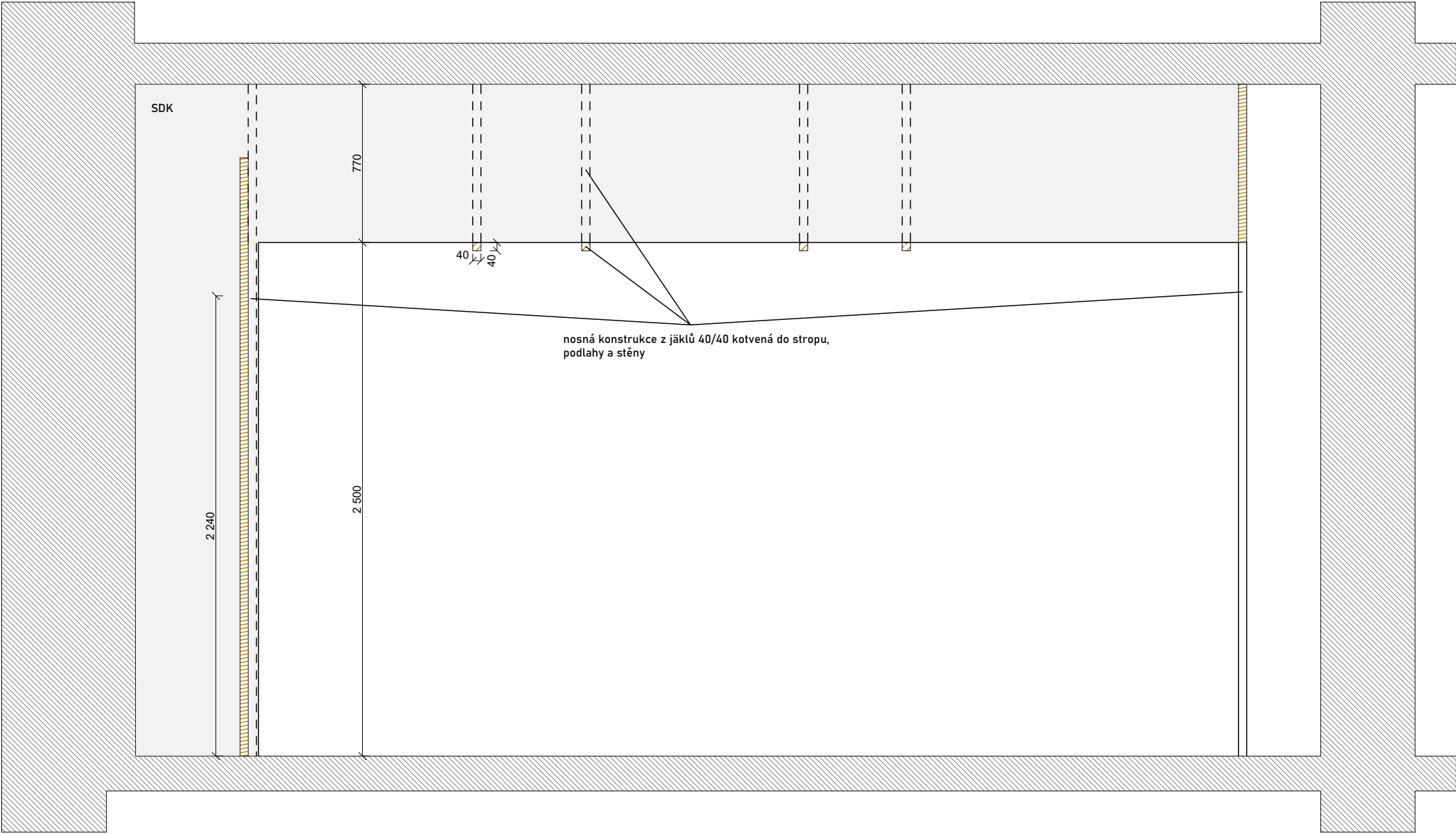

mob-2.03 Zadní vykrývací deska 1ks

materiál: SDK, ocel
barva: bílá mat
pozink jčkl 40/40



pozn. DOKUMENTACE NENAHAZUJE VÝROBNÍ DOKUMENTACII			
vypracoval :	Ing.arch. Jan Toman	zodpovědný projektant :	Ing.arch. Jaromír Veselák
stavební úřad :	Plzeň	obec :	Plzeň
investor :	Západočeská galerie v Plzni p.o., Pražská 13, 301 00 Plzeň		
stavba :	DPS REKONSTRUKCE KLATOVSKÁ 110 - INTERIÉRY ZČG A PK		
obsah :	Vestavná skříň pro technologii a nábytek – pohled1		
VESELÁK TOMAN architekti		číslo zakázky :	-
		stupeň :	DPS
		datum :	15.11.2021
		měřítko :	1:25
		číslo přílohy :	mob-2.03
		číslo paré :	

POHLED PŘEDNÍ STĚNA S DVEŘMI

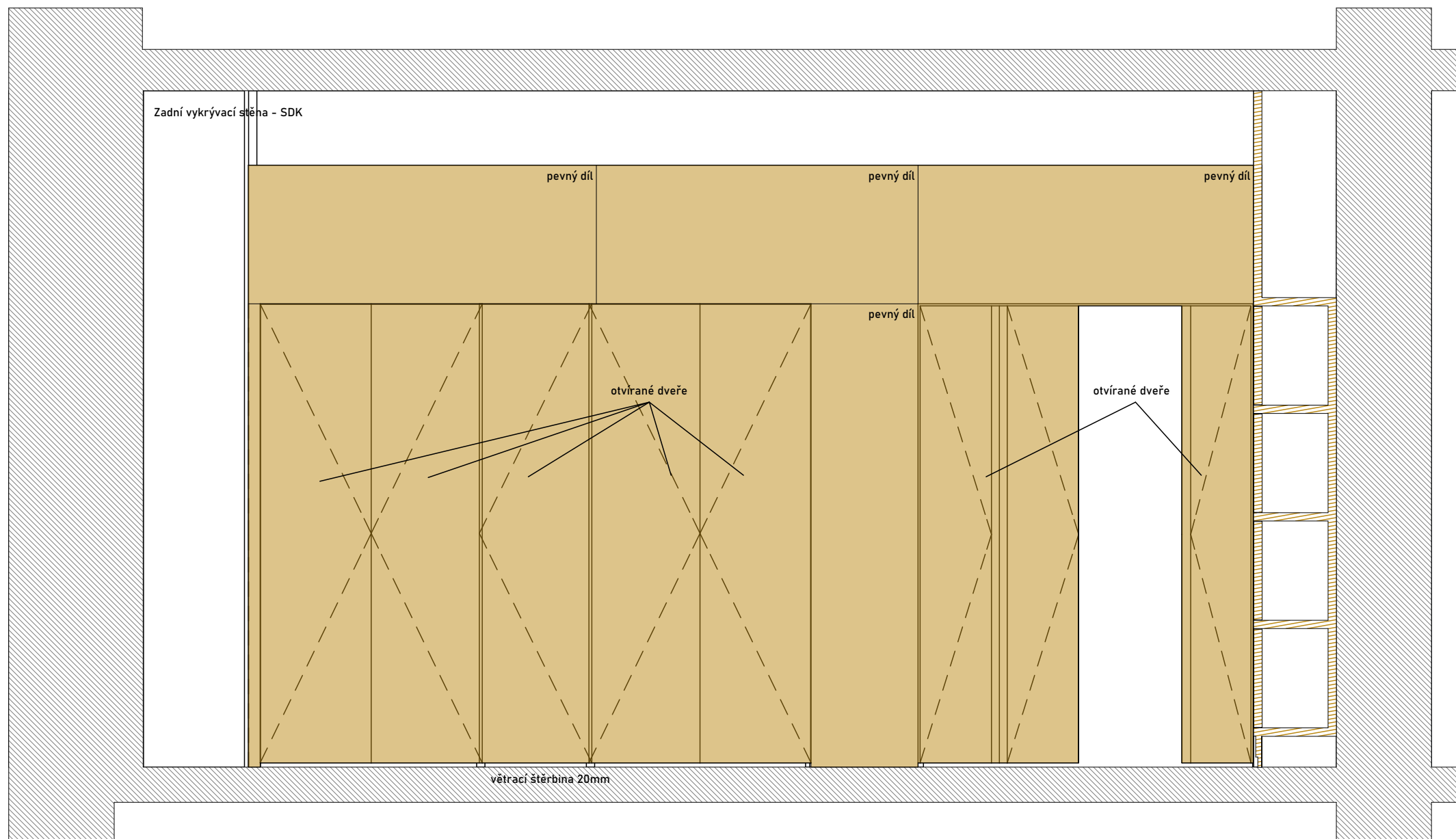

mob-2.03 Přední stěna s dveřmi 1ks

lakovaná překližka/laťovka
dub natural (olej)
ocel jákl 40/40mm



pozn. DOKUMENTACE NENAHRADZUJE VÝROBNÍ DOKUMENTACI!

vyraboval :	Ing.arch. Jan Toman	zodpovedný projektant : Ing.arch. Jaromír Veselák	VESELÁK TOMAN architekti	číslo zakázky :	-
stavební úřad :	Plzeň	obec :	Plzeň	stupeň :	DPS
investor :	Západočeská galerie v Plzni p.o., Pražská 13, 301 00 Plzeň			datum :	15.11.2021
stavba :	DPS REKONSTRUKCE KLATOVSKÁ 110 - INTERIÉRY ZČG A PK			měřítko :	1:25
obsah :				číslo přílohy :	číslo paré :
	Vestavná skříň pro technologie a nábytek-pohled2			mob-2.03	

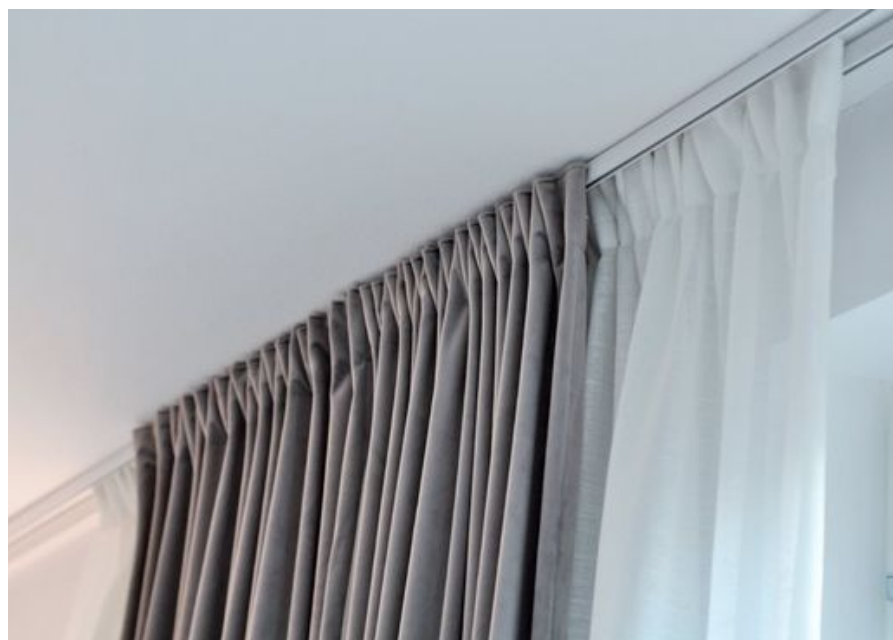

mob-2.04 TEXTILNÍ ZÁVĚS (DVOJITÝ) + KOTVENÍ A ZDVOJENÁ
KOLEJNICE 20m

v=3250mm
barva kolejnice: bílá
barva závěsu: výběr ze vzorníku! (1 odstín)
závěs zatemňovací bez řasení

mob-3.12 TEXTILNÍ ZÁVĚS (DVOJITÝ) + KOTVENÍ A ZDVOJENÁ
KOLEJNICE 25,5m

výška=3250mm
barva kolejnice: bílá
barva závěsu: výběr ze vzorníku! (2 odstíny)
s řasením



vypracoval :	Ing.arch. Jan Toman	zodpovědný projektant : Ing.arch. Jaromír Veselák	VESELÁK TOMAN architekti	číslo zakázky :	-
stavební úřad :	Plzeň	obec : Plzeň	k.ú. : Plzeň	stupeň :	DPS
investor :	Západočeská galerie v Plzni p.o., Pražská 13, 301 00 Plzeň			datum :	15.11.2021
stavba :	DPS REKONSTRUKCE KLATOVSKÁ 110 - INTERIÉRY ZČG A PK			měřítko :	
obsah :				číslo přílohy :	číslo paré :
	Textilní závěsy výšky 3250mm vč. zdvojených kolejnic a kotvení			mob-2.04/3.12	

1 100

A-A

800

dřevěná konstrukce

rozměr modelu

skleněný kryt

B-B

kolečko (brzděné)

"drátěnka"

nutný přístup do prostoru pro trafo

Technical drawing of a wall section showing dimensions and construction details. The drawing includes a cross-section of a wall with a textured interior and a smooth exterior. Key dimensions and features are labeled:

- Dimensions:**
 - Top section: 500 (width), 500 (height)
 - Middle section: 60 (width), 1 000 (height)
 - Bottom section: 60 (width), 880 (height)
 - Total height: 1 500
- Labels:**
 - A**: Points to the top edge of the wall.
 - B**: Points to the bottom edge of the wall.
- Construction Details:**
 - A dashed line indicates a horizontal joint or layer within the wall.
 - Diagonal hatching is used to represent different materials or layers.
 - Small circles at the bottom corners represent fasteners or anchors.

skleněný kryt modelu

A

dřevěná konstrukce

nutný přístup do prostoru pro trafo

drátěnka

B

kolečko (bržděné)

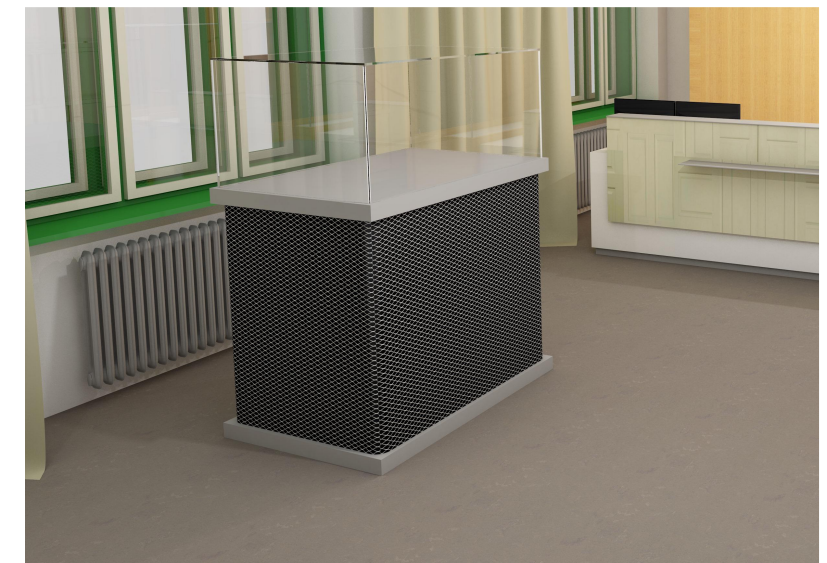

lakovaná překližka/laťovka
RAL 7038
ocelová konstrukce jákl 20/20
opláštění "drátěnka" s možností servisu skrytého trafa
kolečka s aretací

architekti
Veselák
Toman

vypracoval :	Ing.arch. Jan Toman	zodpovědný projektant :	Ing.arch. Jaromír Veselák	VESELÁK TOMAN architekti	číslo zakázky :	-	
stavební úřad :	Plzeň	obec :	Plzeň	k.ú. :	Plzeň	stupeň :	DPS
investor :	Západočeská galerie v Plzni p.o., Pražská 13, 301 00 Plzeň				datum :	15.11.2021	
stavba :	DPS REKONSTRUKCE KLATOVSKÁ 110 - INTERIÉRY ZČG A PK				měřítko :	1:20	
obsah :					Podstavec pod model		

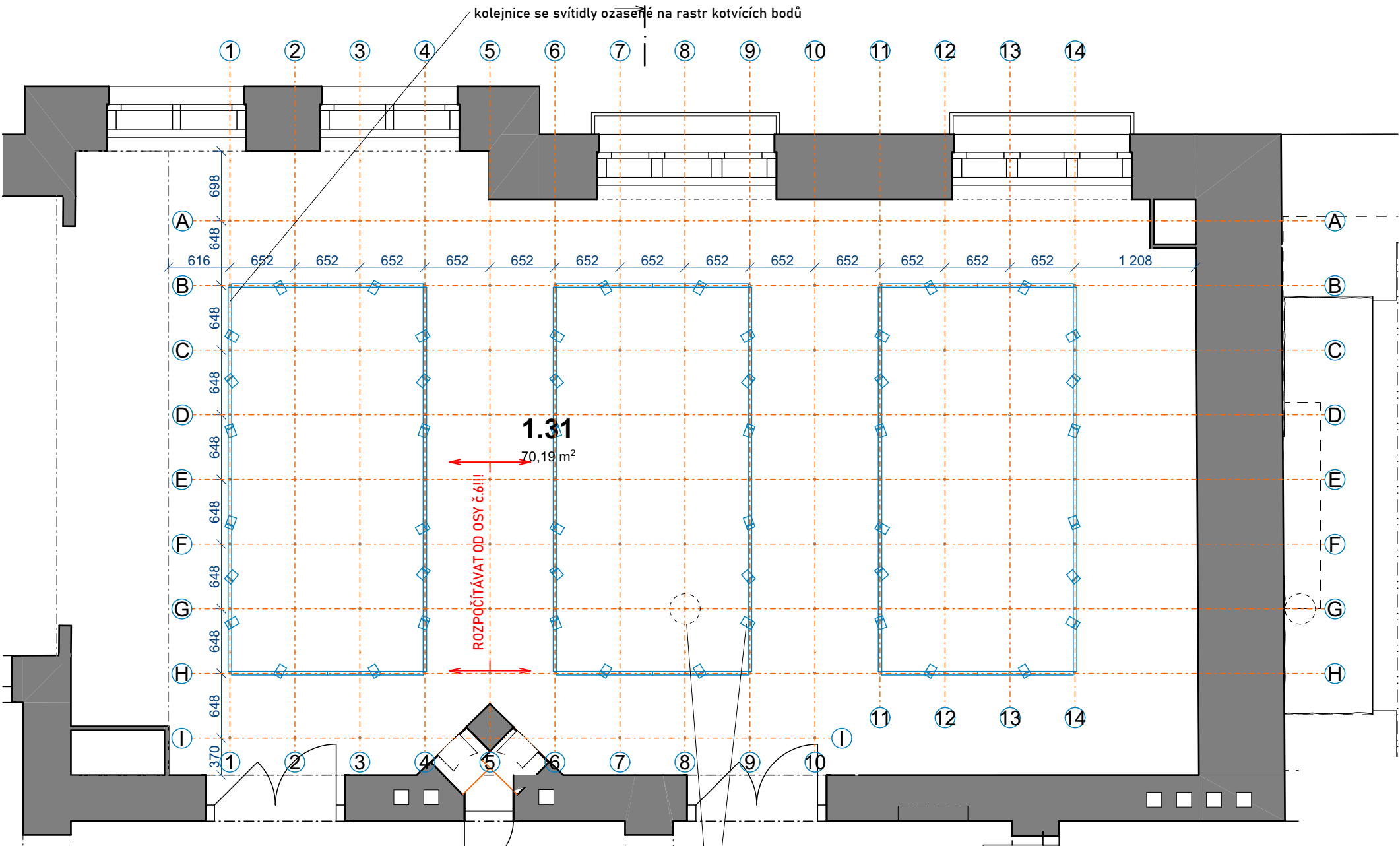

na všech průsečících os rastru je na stropě vždy umístěný kotevní prvek pro zavěšení výstavních bannerů (viz např. "Závěsná lanka pro LED panel E6060, P6060, E30120 a P30120")



mob-2.07 KOTEVNÍ PRVEK 125ks (vč. kotvení rastru)

např. "Závěsná lanka pro LED panel E6060,P6060, E30120 a P30120" + spojovací materiál



pozn. DOKUMENTACE NENAHAZUJE VÝROBNÍ DOKUMENTACII

vypracoval :	Ing.arch. Jan Toman	zodpovědný projektant : Ing.arch. Jaromír Veselák	VESELÁK TOMAN architekti	číslo zakázky :	-
stavební úřad :	Plzeň	obec :	Plzeň	stupeň :	DPS
investor :	Západočeská galerie v Plzni p.o., Pražská 13, 301 00 Plzeň			datum :	15.11.2021
stavba :	DPS REKONSTRUKCE KLATOVSKÁ 110 - INTERIÉRY ZČG A PK			měřítko :	1:50
obsah :				Závěsný systém na strop	
				číslo paré :	



mob-2.08 ŽIDLE WIESNER-HAGER NOOI 30ks

barva: bílá/žlutá
područky: chrom
stohovatelné
vč. podvozku pro převoz
(např. nábytková překližka+kolečka s aretací)

mob-3.01 ŽIDLE WIESNER-HAGER NOOI 40ks

barva: bílá/bílá
područky: chrom
sedák: polstrovaný
stohovatelné
vč. podvozku pro převoz
(např. nábytková překližka+kolečka s aretací)



vypracoval :	Ing.arch. Jan Toman	zodpovědný projektant :	Ing.arch. Jaromír Veselák	VESELÁK TOMAN architekti	číslo zakázky :	-	
stavební úřad :	Plzeň	obec :	Plzeň	k.ú. :	Plzeň	stupeň :	DPS
investor :	Západočeská galerie v Plzni p.o., Pražská 13, 301 00 Plzeň					datum :	15.11.2021
stavba :	DPS REKONSTRUKCE KLATOVSKÁ 110 - INTERIÉRY ZČG A PK					měřítko :	
obsah :						číslo přílohy :	mob-2.08/3.01
	Židle NOOI						



mob-2.09 STŮL WIESNER-HAGER YUNO 10ks

rozměr: 600/1300mm
barva: bílá
nohy: chrom
stohovatelné
vč. podvozku pro převoz

mob-3.00 STŮL WIESNER-HAGER YUNO 20ks

rozměr: 800/1400mm
barva: bílá
nohy: chrom
stohovatelné
vč. podvozku pro převoz



vypracoval :	Ing.arch. Jan Toman	zodpovědný projektant : Ing.arch. Jaromír Veselák	VESELÁK TOMAN architekti	číslo zakázky :	-
stavební úřad :	Plzeň	obec : Plzeň	k.ú. : Plzeň	stupeň :	DPS
investor :	Západočeská galerie v Plzni p.o., Pražská 13, 301 00 Plzeň			datum :	15.11.2021
stavba :	DPS REKONSTRUKCE KLATOVSKÁ 110 - INTERIÉRY ZČG A PK			měřítko :	
obsah :				číslo přílohy :	číslo paré :
	Stůl YUNO			mob-2.09/3.00	

POHLEDY

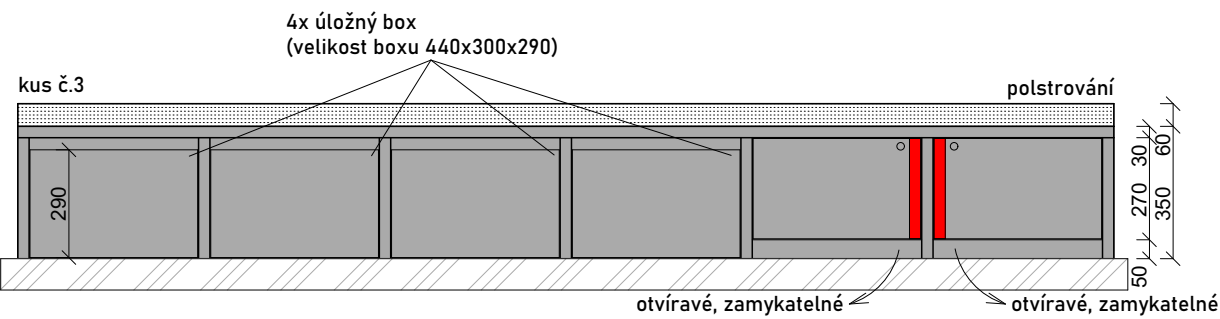
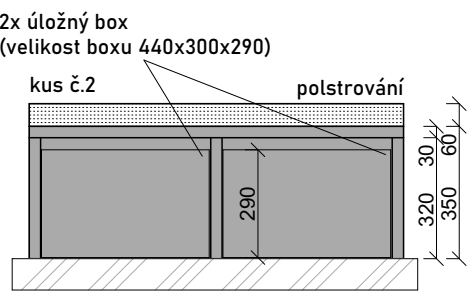
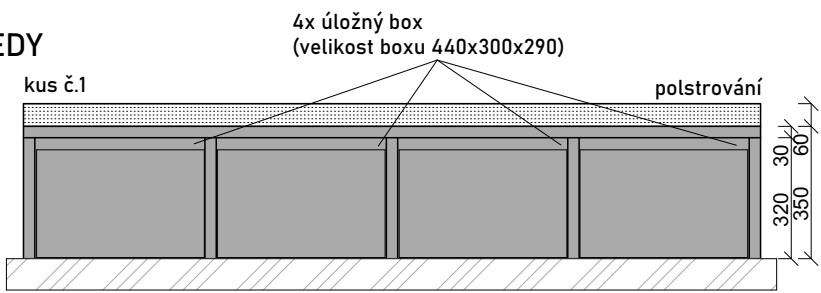

PŮDORYSY

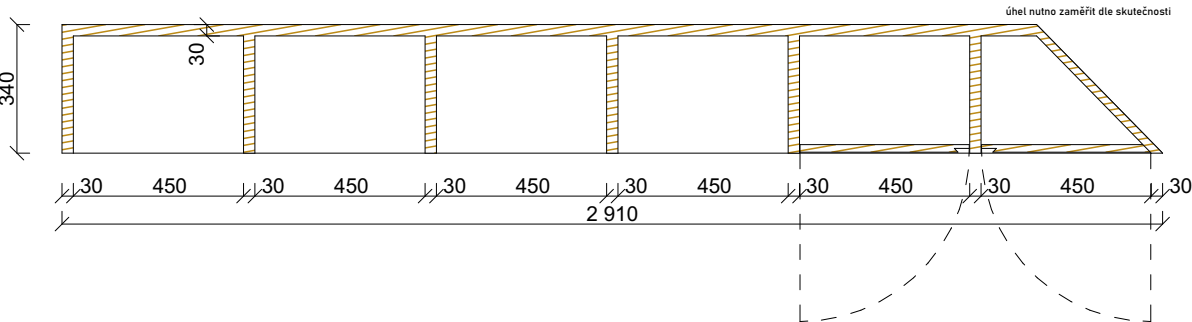
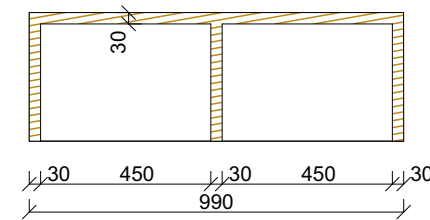
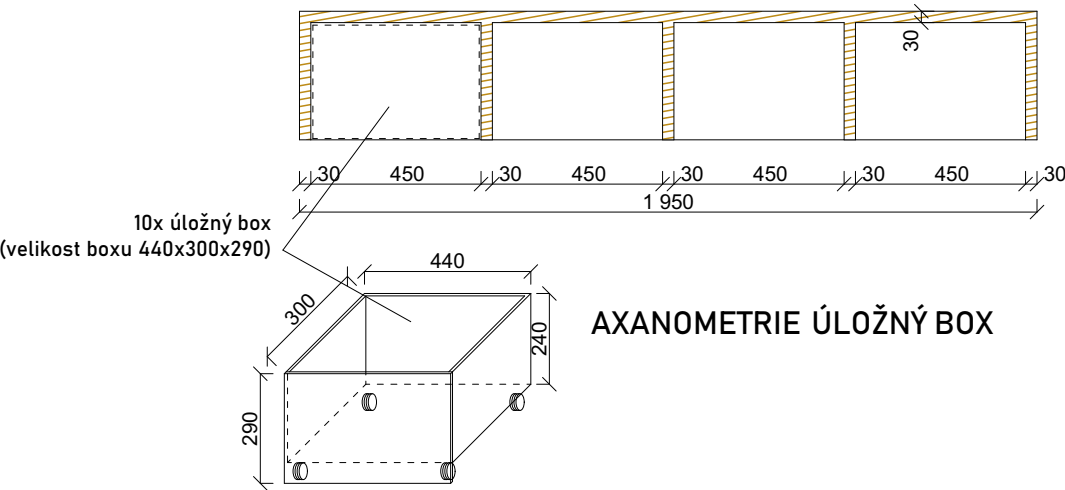

AXANOMETRIE ÚLOŽNÝ BOX



mob-2.10 ÚLOŽNÝ BOX 10ks

lakovaná překližka/laťovka
krémová bílá RAL 9001
omyvatelné polstrování
s pojezdem na kolečkách

mob-2.11 LAVICE 3ks (6bm)

lakovaná překližka/laťovka
krémová bílá RAL 9001
omyvatelné polstrování
uzamykatelná dvířka



pozn. DOKUMENTACE NENAHRADUJE VÝROBNÍ DOKUMENTACII			
vypracoval :	Ing.arch. Jan Toman	zodpovědný projektant :	Ing.arch. Jaromír Veselák
stavební úřad :	Plzeň	obec :	Plzeň
investor :	Západočeská galerie v Plzni p.o., Pražská 13, 301 00 Plzeň		
stavba :	DPS REKONSTRUKCE KLATOVSKÁ 110 - INTERIÉRY ZČG A PK		
obsah :	Lavice s prostorem pro ukládání boxů+úložné boxy		
VESELÁK TOMAN architekti		číslo zakázky :	-
		stupeň :	DPS
		datum :	15.11.2021
		měřítko :	1:20
		číslo přílohy :	mob-2.10/2.11
		číslo paré :	

PŮDORYS DESKY INFOPANELU

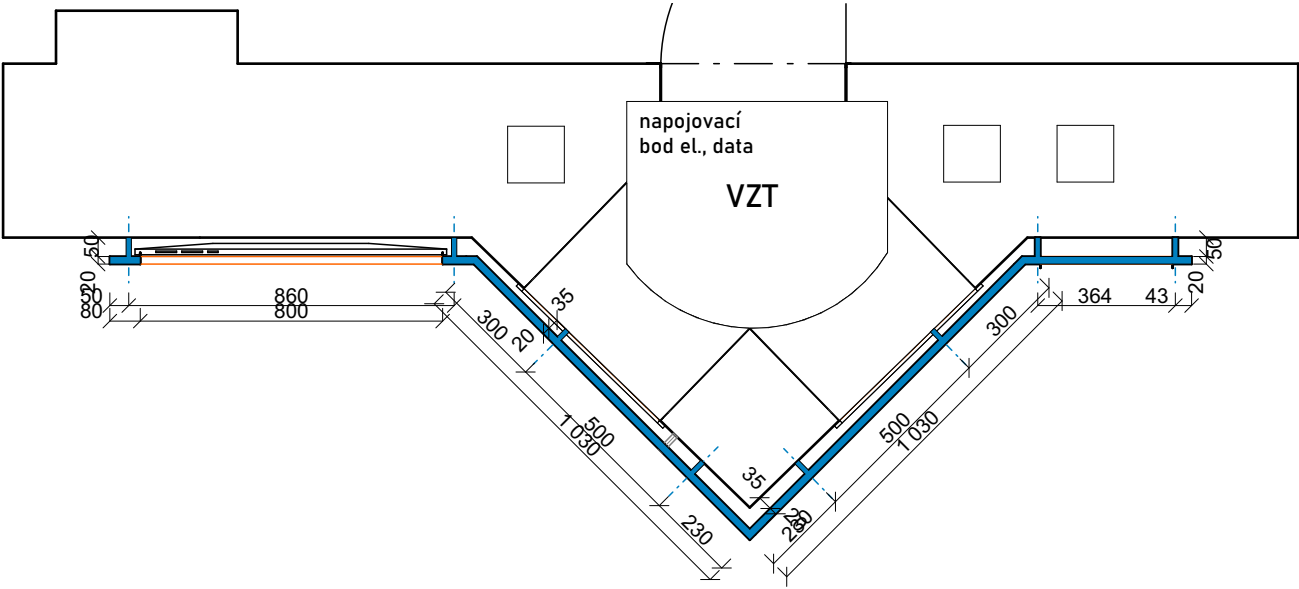

PŮDORYS RÁM INFOPANELU

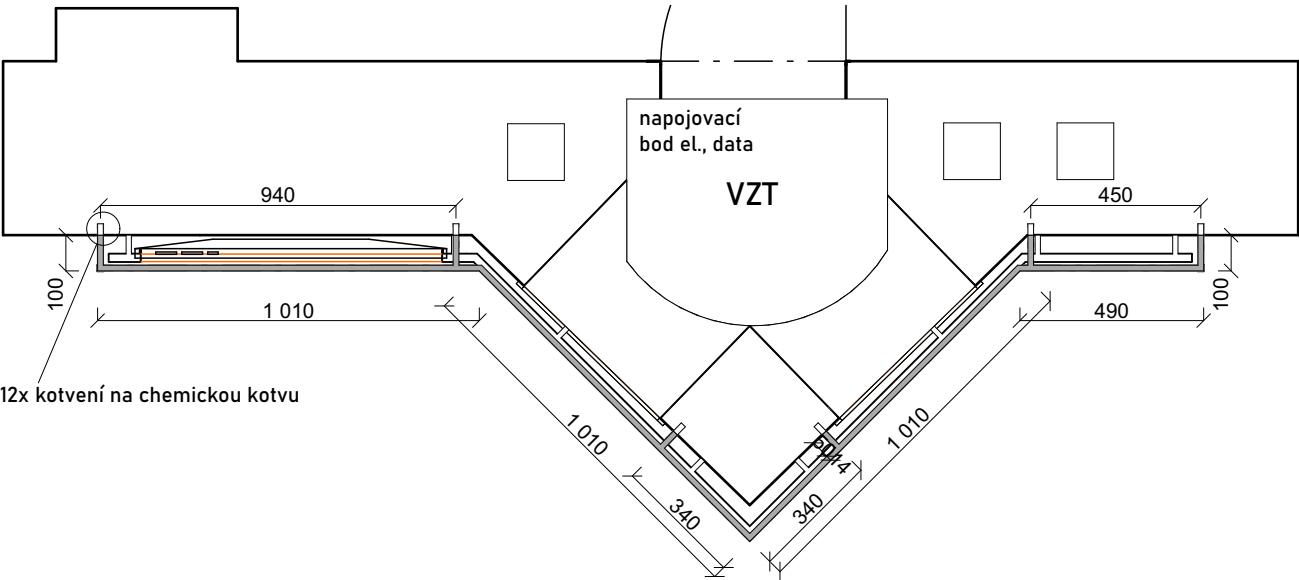

POHLED INFOPANEL, RÁM, VITRÍNA

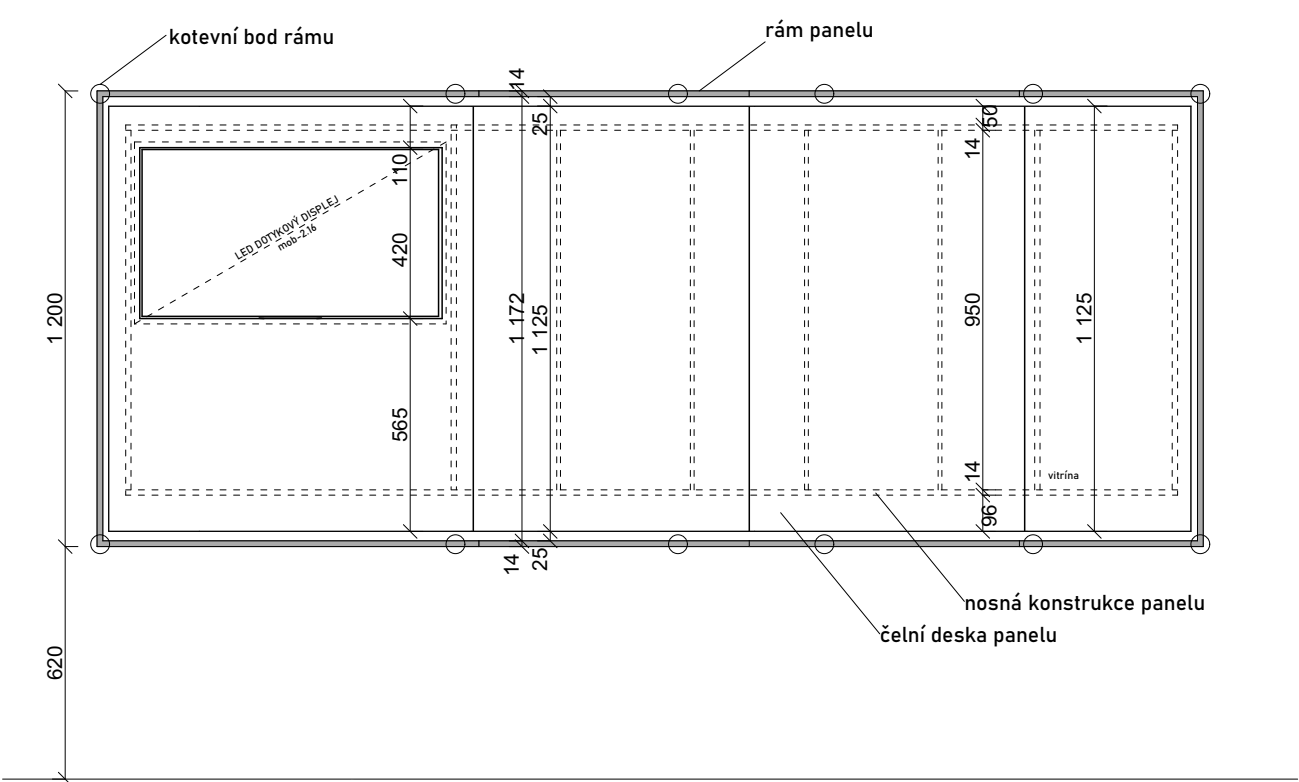

mob-2.15 INFOPANEL 1ks

materiál: lamino barva bílá matná
rám ocel profil 14/14 hlazenka, nebroušeno,
nebarveno, PUR lak

mob-2.16 LED DOTYKOVÝ MONITOR

rozměr 37"
open frame monitor

vč.napojení z přívodu vyvedeného v prostoru
VZT komory (data,elektro)



pozn. DOKUMENTACE NENAHAZUJE VÝROBNÍ DOKUMENTACII

vypracoval :	Ing.arch. Jan Toman	zodpovědný projektant :	Ing.arch. Jaromír Veselák	VESELÁK TOMAN architekti	číslo zakázky :	-		
stavební úřad :	Plzeň	obec :	Plzeň	k.ú. :	Plzeň	stupeň :	DPS	
investor :	Západočeská galerie v Plzni p.o., Pražská 13, 301 00 Plzeň				datum :	15.11.2021		
stavba :	DPS REKONSTRUKCE KLATOVSKÁ 110 - INTERIÉRY ZČG A PK				měřítko :	1:20		
obsah :					Nástěnný infopanel s dotykovým displejem	číslo přílohy :	mob-2.15, 2.16	číslo paré :

ŘEZPOHLED POHLED P1

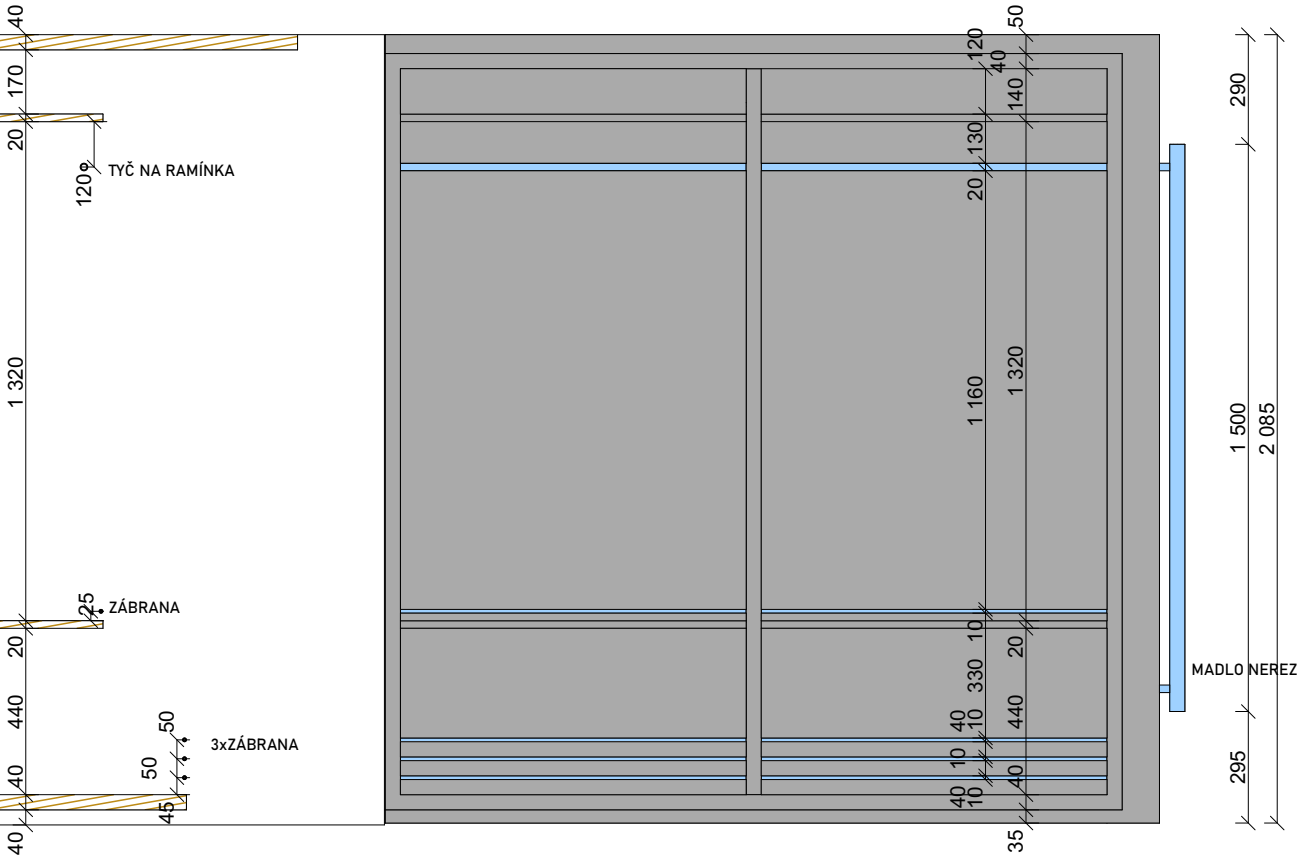

ŘEZ A

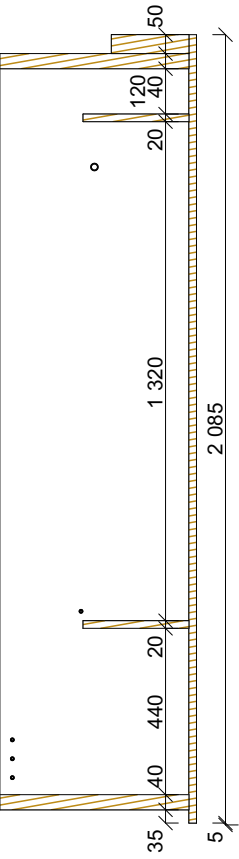

PŮDORYS

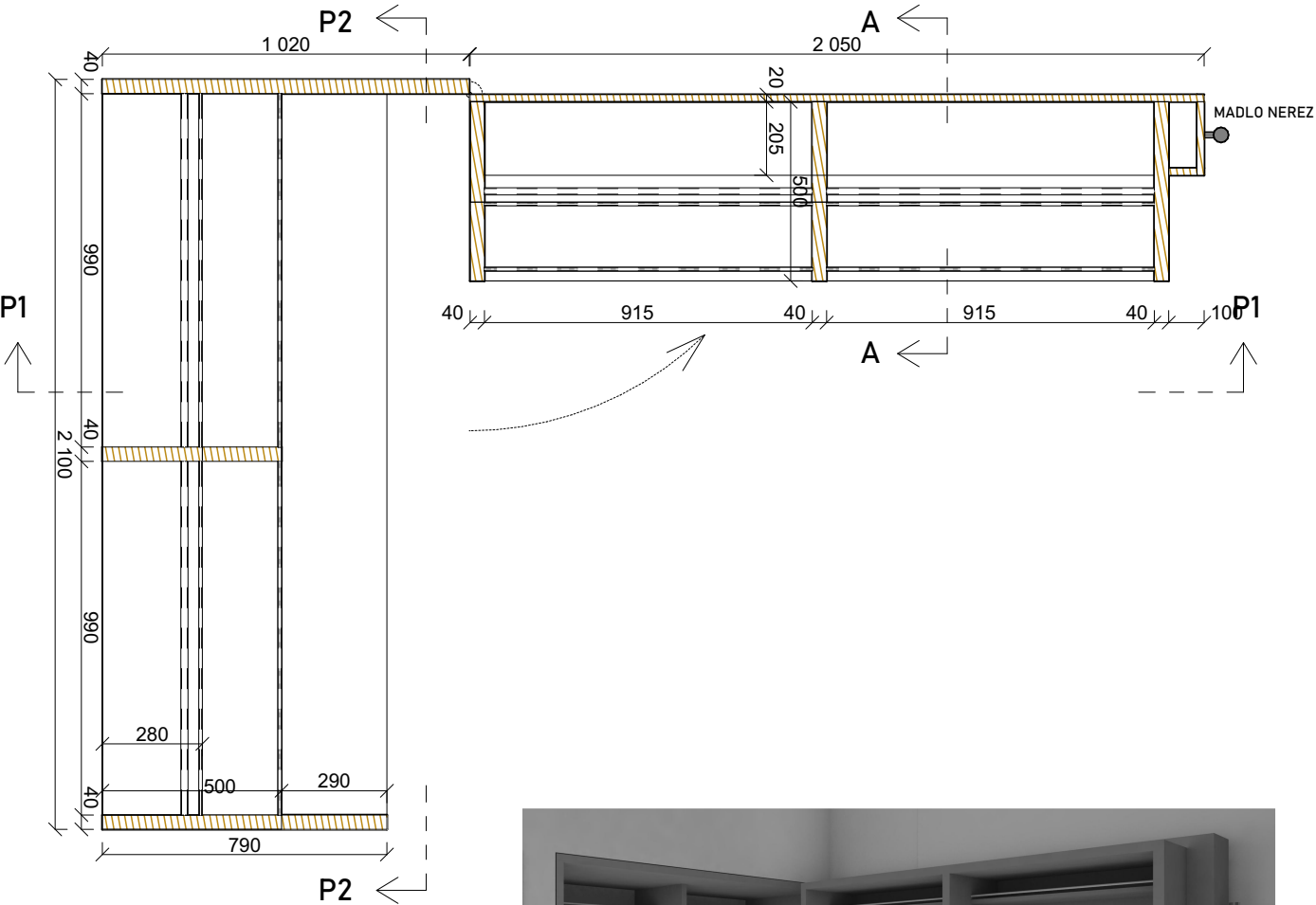

ŘEZPOHLED POHLED P2

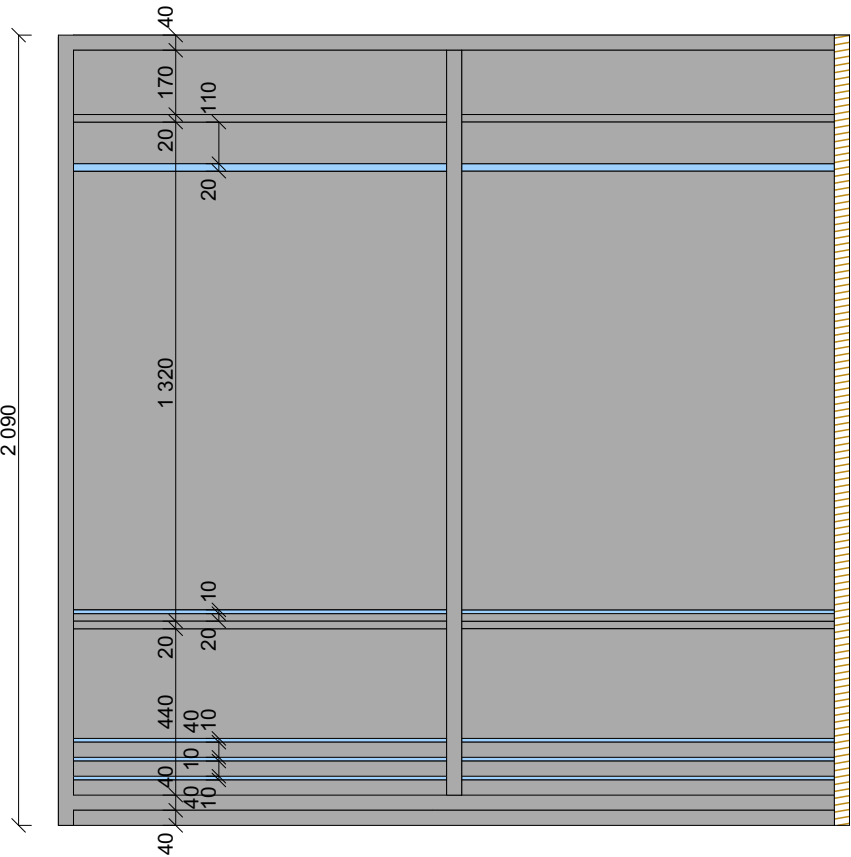

mob-2.18 ŠATNÍ SKŘÍŇ 1ks

lakovaná překližka/lamino
šedá RAL 7038
madlo nerez Ø40mm
zábrany na police nerez Ø10mm
tyč na ramínka nerez Ø30mm

vč. zastropení ze strany úklidové místnosti



pozn. DOKUMENTACE NENAHAZUJE VÝROBNÍ DOKUMENTACII

vypracoval :	Ing.arch. Jan Toman	zodpovědný projektant : Ing.arch. Jaromír Veselák	VESELÁK TOMAN architekti	číslo zakázky :	-
stavební úřad :	Plzeň	obec :	Plzeň	stupeň :	DPS
investor :	Západočeská galerie v Plzni p.o., Pražská 13, 301 00 Plzeň			datum :	15.11.2021
stavba :	DPS REKONSTRUKCE KLATOVSKÁ 110 - INTERIÉRY ZČG A PK			měřítko :	1:20
obsah :	Šatní skříň - pevný a otočný díl			číslo přílohy :	mob-2.18
				číslo paré :	



Stůl kancelářský 4EVER

- rektifikační nohy pro výškové nastavení 750 - 735mm
- deska LTD tl. 25mm vč. ABS
- podnoží čtyřnohé v barvě RAL (bílá, stříbrná)
- rohy RAL9022 stříbrné
- 2x průchodky



Židle kancelářská SIDIZ - Černá

- výškově stavitelné područky
- síťovaná zadová opěra
- kříž černý
- čalounění látka černá
- kolečka na měkkou podlahu



Kontejner LTD

- šířka 431mm
- hloubka 800mm
- výška 735mm
- zámek s dvěma klíči

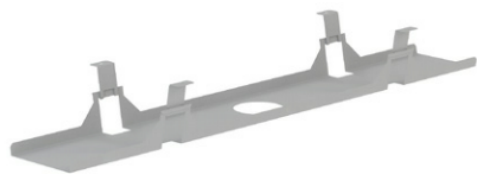

Kabelový kanál

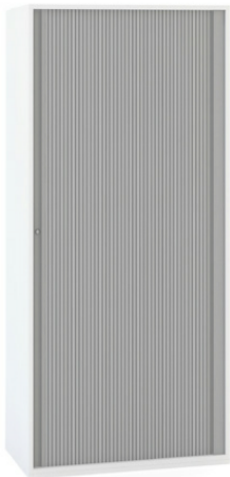
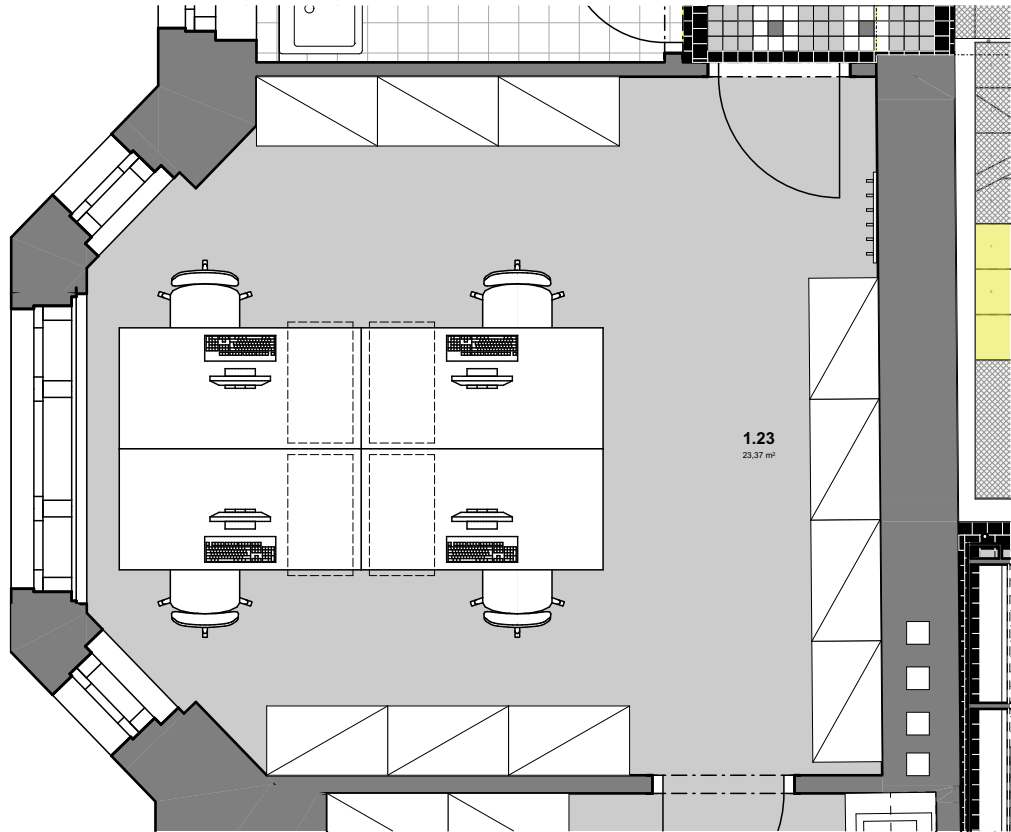

Skříň žaluziová vysoká

- skříň LTD
- žaluzie RAL9022
- sokl AL
- hloubka 458mm
- výška 1780mm
- 4x police



Skříň žaluziová střední

- skříň LTD
- žaluzie RAL9022
- sokl AL
- hloubka 458mm
- výška 1063mm
- 2x police



Paraván

- paraván WF25
- tloušťka paravánu 25mm
- výška 500mm
- čalouněný látkou Bombay dle výběru
- vč. držáků

Věšáková stěna Alfa

- 600x1200

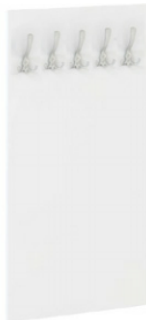

mob-2.19 – MOBILIÁŘ KANCELÁŘ 1.23

navrženo z katalogu AHREND:
4x psací stoly 800x1600
4x židle
6x policová skříňka střední
4x policová skříň vysoká
4x kontejner
1x věšák
4x kabelový kanál
2x paraván stůl



pozn. DOKUMENTACE NENAHRADUJE VÝROBNÍ DOKUMENTACII			
vypracoval :	Ing.arch. Jan Toman	zodpovědný projektant :	Ing.arch. Jaromír Veselák
stavební úřad :	Plzeň	obec :	Plzeň
investor :	Západočeská galerie v Plzni p.o., Pražská 13, 301 00 Plzeň		
stavba :	DPS REKONSTRUKCE KLATOVSKÁ 110 - INTERIÉRY ZČG A PK		
obsah :	Mobiliář kancelář 1.23		
VESELÁK TOMAN architekti		číslo zakázky :	-
k.ú. : Plzeň		stupeň :	DPS
		datum :	15.11.2021
		měřítko :	1:50
		číslo přílohy :	mob-2.19
		číslo paré :	

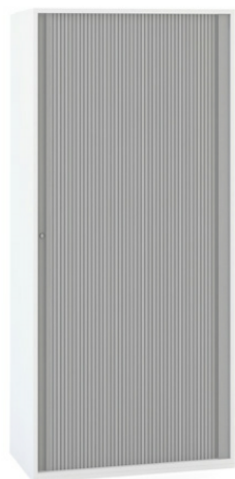
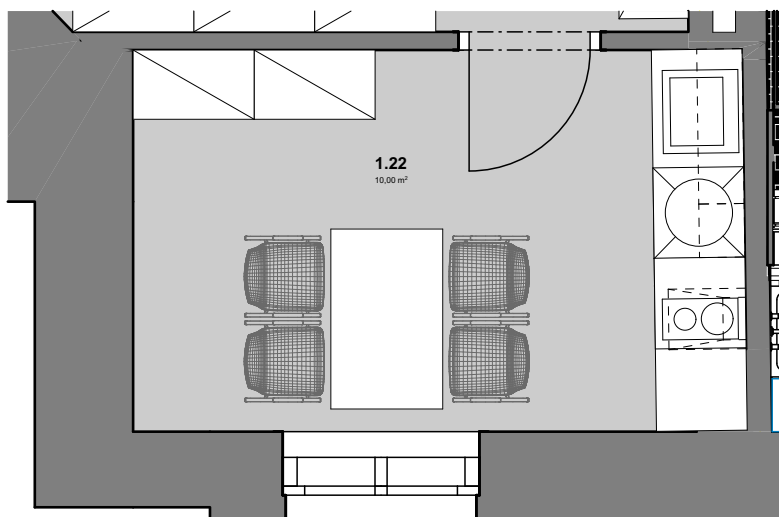

Skříň žaluziová vysoká

- skříň LTD
- žaluzie RAL9022
- sokl AL
- hloubka 458mm
- výška 1780mm
- 4x police

mob-2.20 – MOBILIÁŘ DENNÍ MÍSTNOST 2.20

1x jídelní stůl MELLTORP 125/75 (IKEA) - bílý
 4x židle IKEA ODGER
 1x policová skříň vysoká - AHREND
 1x šatní skříň vysoká - AHREND



pozn. DOKUMENTACE NENAHAZUJE VÝROBNÍ DOKUMENTACI!

vypracoval:	Ing.arch. Jan Toman	zodpovědný projektant:	Ing.arch. Jaromír Veselák	VESELÁK TOMAN architekti	číslo zakázky:	-
stavební úřad:	Plzeň	obec:	Plzeň	k.ú.:	Plzeň	stupeň: DPS
investor:	Západočeská galerie v Plzni p.o., Pražská 13, 301 00 Plzeň				datum:	15.11.2021
stavba:	DPS REKONSTRUKCE KLATOVSKÁ 110 - INTERIÉRY ZČG A PK				měřítko:	1:50
obsah:					číslo přílohy:	mob-2.20
	Mobiliář denní místnost 1.22				číslo paré:	

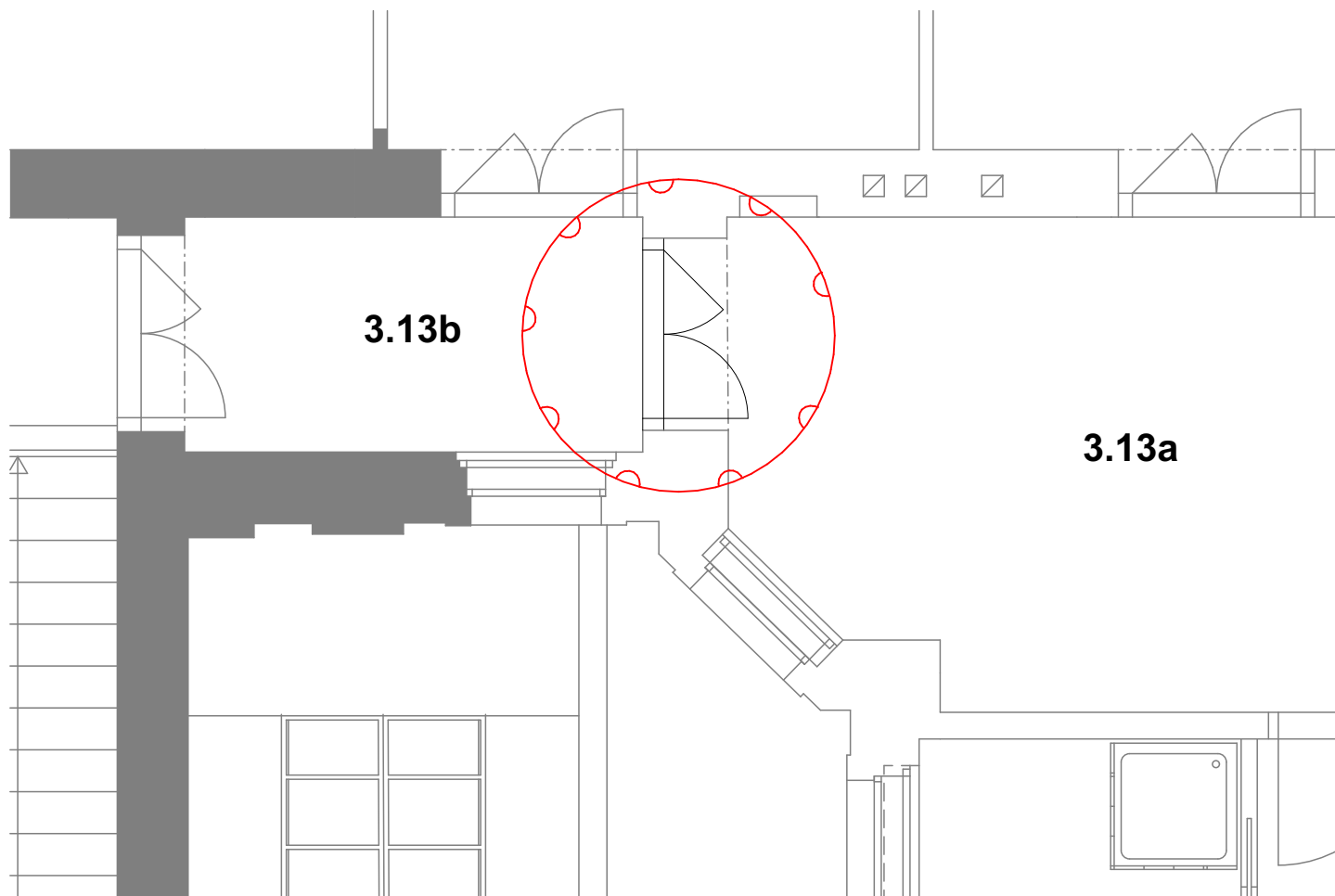

Osazení dveří s požární odolností do chodby 3.13

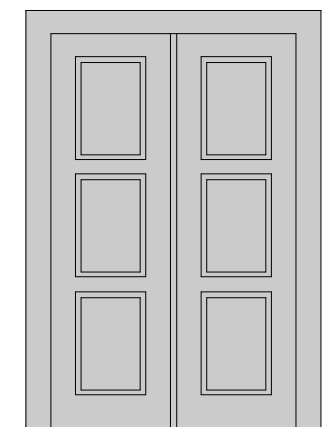

mob-S.02 DVEŘE S POŽÁRNÍ ODOLNOSTÍ 1ks

rozměr: 1200/2280mm
 repase/replika dvoukřídlých kazetových dveří viz. dveře na schodiště
 obložková zárubeň
 RAL šedá 7038
 požární odolnost dle PBŘ
 historizující kování se štítky viz. dveře na schodiště (WIEN)



pozn. DOKUMENTACE NENAHAZUJE VÝROBNÍ DOKUMENTACI!

vypracoval :	Ing.arch. Jan Toman	zodpovědný projektant : Ing.arch. Jaromír Veselák	VESELÁK TOMAN architekti	číslo zakázky :	-
stavební úřad :	Plzeň	obec : Plzeň	k.ú. : Plzeň	stupeň :	DPS
investor :	Západočeská galerie v Plzni p.o., Pražská 13, 301 00 Plzeň			datum :	15.11.2021
stavba :	DPS REKONSTRUKCE KLATOVSKÁ 110 - INTERIÉRY ZČG A PK			měřítko :	1:50
obsah :				číslo přílohy :	číslo paré :
	Požární dveře 4.NP			mob-S.02	



mob-S.03 – STOLEK – ODPOČIVNÝ KOUT 1KS

historický dřevěný, skleněná deska (kruhový – průměr cca 750)



vypracoval :	Ing.arch. Jan Toman	zodpovědný projektant : Ing.arch. Jaromír Veselák	VESELÁK TOMAN architekti	číslo zakázky :	-
stavební úřad :	Plzeň	obec : Plzeň	k.ú. : Plzeň	stupeň :	DPS
investor :	Západočeská galerie v Plzni p.o., Pražská 13, 301 00 Plzeň			datum :	15.11.2021
stavba :	DPS REKONSTRUKCE KLATOVSKÁ 110 - INTERIÉRY ZČG A PK			měřítko :	
obsah :				číslo přílohy :	číslo paré :
	Stolek pro odpočivný kout - hala			mob-S.03	

Semlerova thangka „Život Congkhapy“



mob-S.04 REPRODUKCE OBRAZU 1KS

tisk na textilií celkový formát cca 2x3,5 m na stávajícím rámu



vypracoval :	Ing.arch. Jan Toman	zodpovědný projektant : Ing.arch. Jaromír Veselák	VESELÁK TOMAN architekti	číslo zakázky :	-
stavební úřad :	Plzeň	obec : Plzeň	k.ú. : Plzeň	stupeň :	DPS
investor :	Západočeská galerie v Plzni p.o., Pražská 13, 301 00 Plzeň			datum :	15.11.2021
stavba :	DPS REKONSTRUKCE KLATOVSKÁ 110 - INTERIÉRY ZČG A PK			měřítka :	
obsah :				číslo přílohy :	číslo paré :
	Reprodukce obrazu - hala			mob-S.04	



mob-S.05 NAZOUVAČ NÁVLEKŮ 2ks

např: Queen XT-46C



vypracoval :	Ing.arch. Jan Toman	zodpovědný projektant : Ing.arch. Jaromír Veselák	VESELÁK TOMAN architekti	číslo zakázky :	-
stavební úřad :	Plzeň	obec : Plzeň	k.ú. : Plzeň	stupeň :	DPS
investor :	Západočeská galerie v Plzni p.o., Pražská 13, 301 00 Plzeň			datum :	15.11.2021
stavba :	DPS REKONSTRUKCE KLATOVSKÁ 110 - INTERIÉRY ZČG A PK			měřítko :	
obsah :				Nazouvač návleků	číslo přílohy :
				mob-S.05	

DOCHOVANÉ FOTO PŮVODNÍ ŽIDLE



mob-S.06 REPLIKA ŽIDLE - MÍSTNOST 2. 9

kruhový profil z tvrdého dřeva (buk mořený), výplet



vypracoval :	Ing.arch. Jan Toman	zodpovědný projektant :	Ing.arch. Jaromír Veselák	VESELÁK TOMAN architekti	číslo zakázky :	-	
stavební úřad :	Plzeň	obec :	Plzeň	k.ú. :	Plzeň	stupeň :	DPS
investor :	Západočeská galerie v Plzni p.o., Pražská 13, 301 00 Plzeň					datum :	15.11.2021
stavba :	DPS REKONSTRUKCE KLATOVSKÁ 110 - INTERIÉRY ZČG A PK					měřítko :	
obsah :						číslo přílohy :	číslo paré :
	Replika židle - místnost 2.9					mob-S.06	

ŘEZ

ČELNÍ POHLED

BOČNÍ POHLED

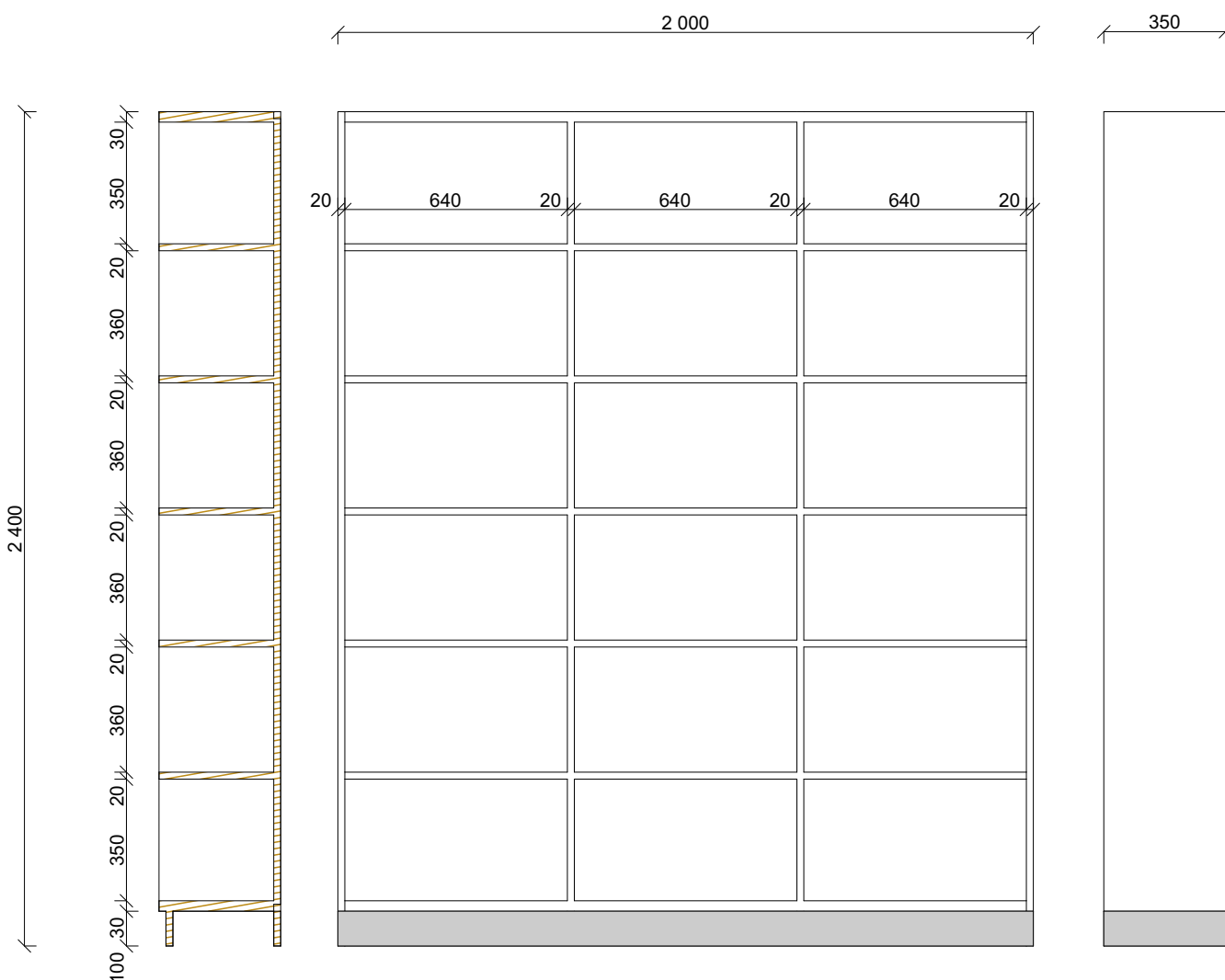

mob-S.07 POLICE - MÍSTNOST 1.12

bílá lakovaná laťovka
sokl



pozn. DOKUMENTACE NENAHAZUJE VÝROBNÍ DOKUMENTACI!

vypracoval :	Ing.arch. Jan Toman	zodpovědný projektant : Ing.arch. Jaromír Veselák	VESELÁK TOMAN architekti	číslo zakázky :	-
stavební úřad :	Plzeň	obec : Plzeň	k.ú. : Plzeň	stupeň :	DPS
investor :	Západočeská galerie v Plzni p.o., Pražská 13, 301 00 Plzeň			datum :	15.11.2021
stavba :	DPS REKONSTRUKCE KLATOVSKÁ 110 - INTERIÉRY ZČG A PK			měřítko :	1:20
				číslo přílohy :	číslo paré :
obsah :	Police - místnost 1.12				

PŮDORYS

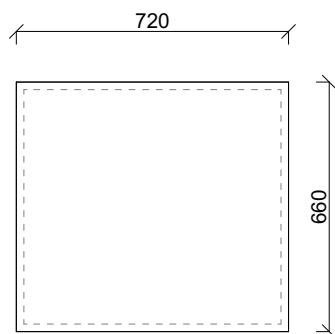

POHLED



POHLED

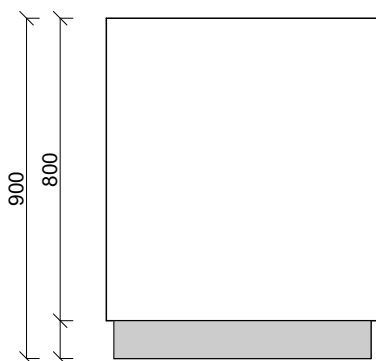

mob-S.09 SOKLY POD MODELY 2ks

materiál: lakovaná laťovka, bílé mat
sokl: laťovka + nerez



pozn. DOKUMENTACE NENAHAZUJE VÝROBNÍ DOKUMENTACII

vypracoval :	Ing.arch. Jan Toman	zodpovědný projektant :	Ing.arch. Jaromír Veselák	VESELÁK TOMAN architekti	číslo zakázky :	-	
stavební úřad :	Plzeň	obec :	Plzeň	k.ú. :	Plzeň	stupeň :	DPS
investor :	Západočeská galerie v Plzni p.o., Pražská 13, 301 00 Plzeň				datum :	15.11.2021	
stavba :	DPS REKONSTRUKCE KLATOVSKÁ 110 - INTERIÉRY ZČG A PK				měřítko :	1:20	
obsah :					číslo přílohy :		mob-S.09
	Sokly modely - místnost 1.5				číslo paré :		



Stůl kancelářský 4EVER

- rektifikační nohy pro výškové nastavení 750 - 735mm
- deska LTD tl. 25mm vč. ABS
- podnoží čtyřnohé v barvě RAL (bílá, stříbrná)
- rohy RAL9022 stříbrné
- 2x průchodky



Židle kancelářská SIDIZ - Černá

- výškově stavitelné područky
- síťovaná zádová opěra
- kříž černý
- čalounění látka černá
- kolečka na měkkou podlahu



Kontejner LTD

- šířka 431mm
- hloubka 800mm
- výška 735mm
- zámek s dvěma klíči

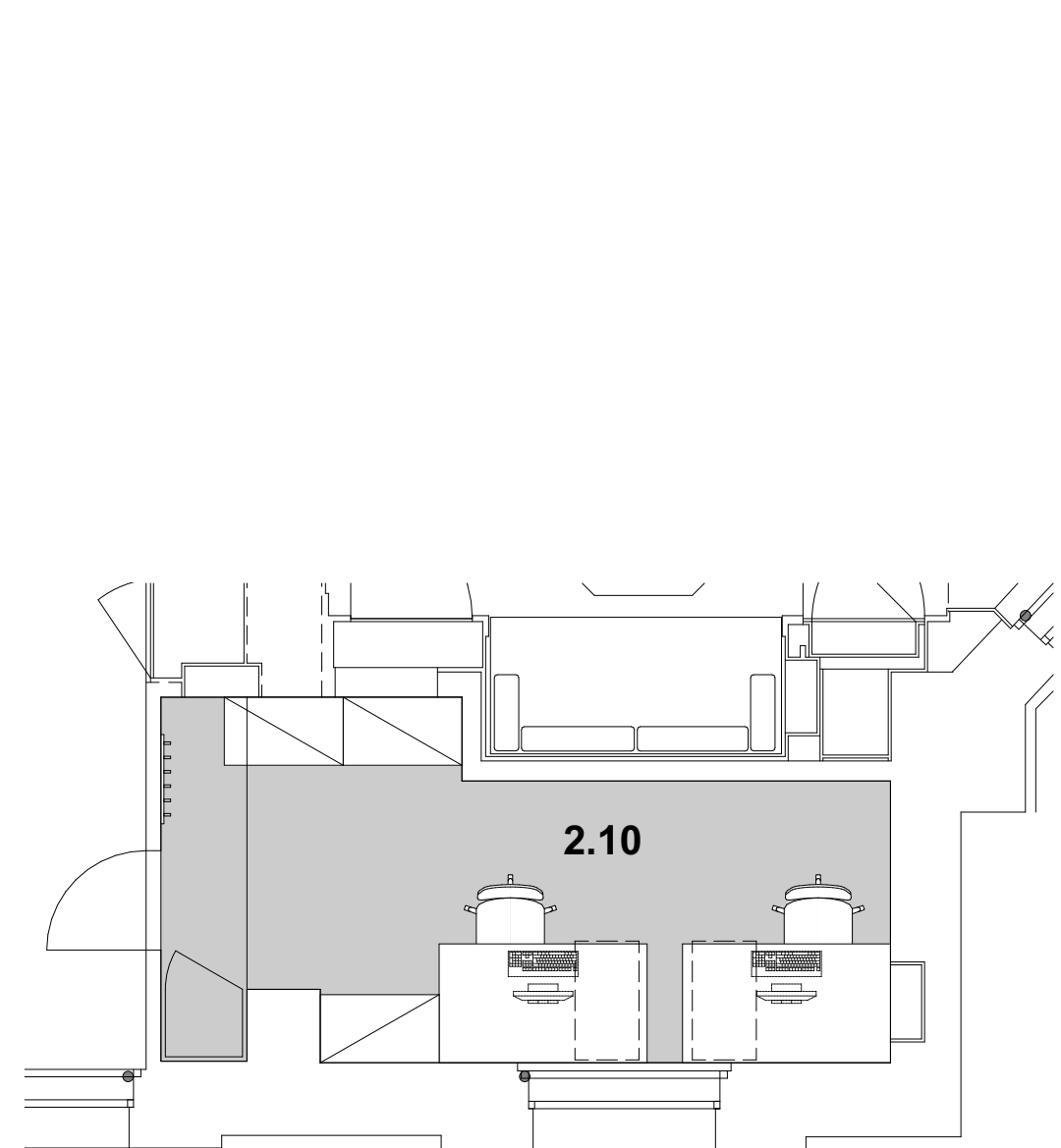

Skříň žaluziová vysoká

- skříň LTD
- žaluzie RAL9022
- sokl AL
- hloubka 458mm
- výška 1780mm
- 4x police



Skříň žaluziová střední

- skříň LTD
- žaluzie RAL9022
- sokl AL
- hloubka 458mm
- výška 1063mm
- 2x police



Věšáková stěna Alfa

- 600x1200

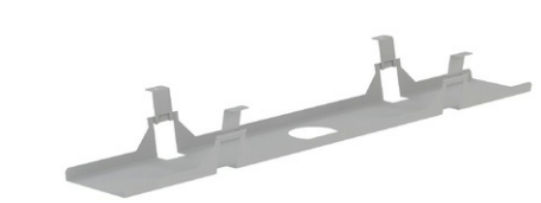

Kabelový kanál

mob-S.11 – MOBILIÁŘ PRŮVODCE 2.10

navrženo z katalogu AHREND:
2x psací stoly 800x1400
2x židle
1x policová skříňka střední
2x policová skříň vysoká
2x kontejner
1x věšák
2x kabelový kanál



pozn. DOKUMENTACE NENAHRADUJE VÝROBNÍ DOKUMENTACII!			
vypracoval :	Ing.arch. Jan Toman	zodpovědný projektant : Ing.arch. Jaromír Veselák	VESELÁK TOMAN architekti
stavební úřad :	Plzeň	obec :	Plzeň
investor :	Západočeská galerie v Plzni p.o., Pražská 13, 301 00 Plzeň		
stavba :	DPS REKONSTRUKCE KLATOVSKÁ 110 - INTERIÉRY ZČG A PK		
obsah :	Mobiliář průvodce - místnost 2.10		
číslo zakázky :		-	
stupeň :		DPS	
datum :		15.11.2021	
měřítko :		1:50	
číslo přílohy :		mob-S.11	
číslo paré :			

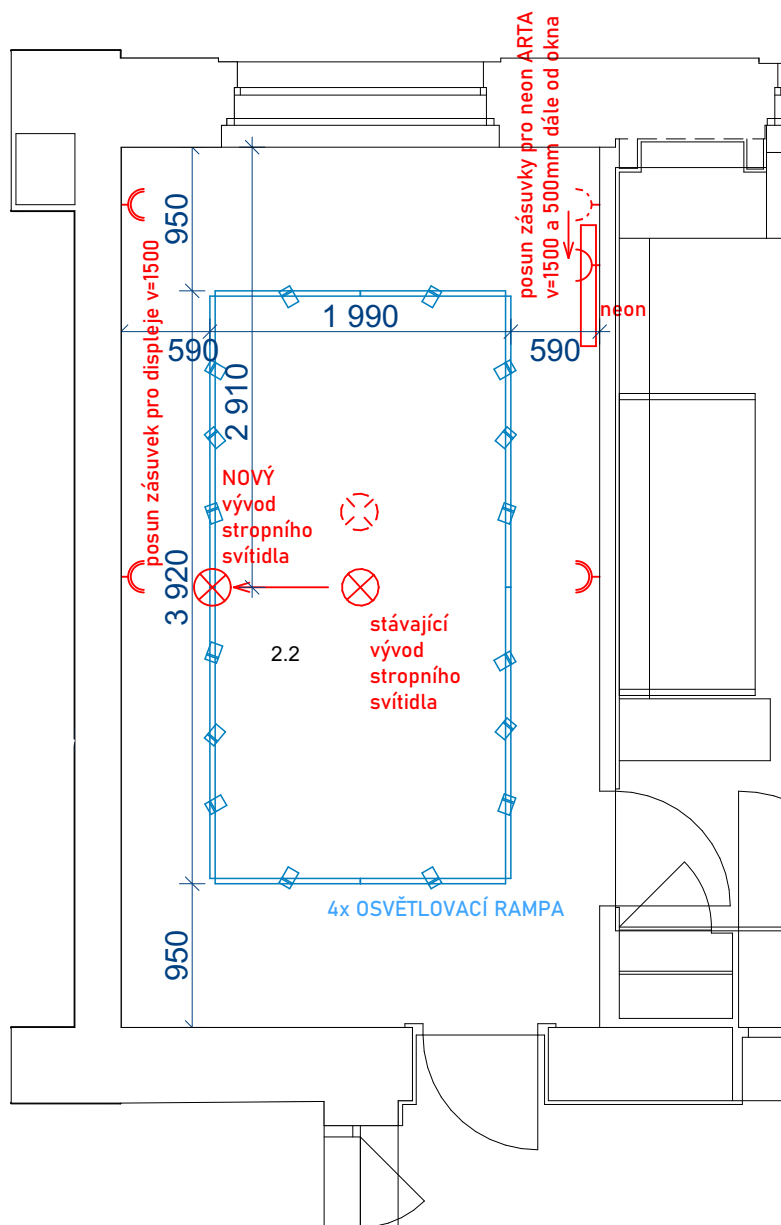

pozn. DOKUMENTACE NENAHRAZUJE VÝROBNÍ DOKUMENTACII

vypracoval :	Ing.arch. Jan Toman	zodpovědný projektant : Ing.arch. Jaromír Veselák	VESELÁK TOMAN architekti	číslo zakázky :	-
stavební úřad :	Plzeň	obec : Plzeň	k.ú. : Plzeň	stupeň :	DPS
investor :	Západočeská galerie v Plzni p.o., Pražská 13, 301 00 Plzeň			datum :	15.11.2021
stavba :	DPS REKONSTRUKCE KLATOVSKÁ 110 - INTERIÉRY ZČG A PK			měřítko :	1:50
obsah :				číslo přílohy :	číslo paré :
Úprava osvětlení a elektroinstalace - místnost 2.2			mob-S.14		

typ svítidla: TRACK LIGHTING TR003-B

umístění svítidla v projektu:

označení svítidla
v projektu:

R1

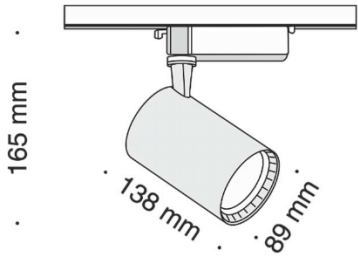

materiál korpusu:	Hliník
materiál krytu svítidla:	-
materiál reflektoru:	Úhel vyzařování 24°
barevné provedení:	Černý lak
způsob montáže:	Do jednofázové lišty
stupeň krytí svítidla:	IP20

výkon svítidla:	17W/4000K/1150lm
typ světelného zdroje:	LED, CRI80
typ patice:	-
typ předřadníku:	Elektronický, 230V
nouzový modul:	-

výška svítidla:	-
šířka svítidla:	-
délka svítidla:	-
průměr svítidla:	-
otvor pro vestavnou montáž:	-



mob-S.15 RAMPOVÉ
OSVĚTLENÍ
počet svítidel: 12ks
rozměr rampy: 3920/1990 mm



pozn: KOMPLET VIZ. INFOCENTRUM
pozn. DOKUMENTACE NENAHAZUJE VÝROBNÍ DOKUMENTACII

vypracoval :	Ing.arch. Jan Toman	zodpovědný projektant :	Ing.arch. Jaromír Veselák	VESELÁK TOMAN architekti	číslo zakázky :	-		
stavební úřad :	Plzeň	obec :	Plzeň	k.ú. :	Plzeň	stupeň :	DPS	
investor :	Západočeská galerie v Plzni p.o., Pražská 13, 301 00 Plzeň				datum :	15.11.2021		
stavba :	DPS REKONSTRUKCE KLATOVSKÁ 110 - INTERIÉRY ZČG A PK				měřitko :			
obsah :					Osvětlení rampa+svítidla -místnost 2.2			

Technical drawing of a display cabinet layout. The drawing shows a side view of a cabinet with a total width of 5720 mm and a total height of 1800 mm. The cabinet is divided into four sections, each containing a display unit. The dimensions for the sections are: 310 mm (left margin), 600 mm (display unit width), 900 mm (display unit depth), 600 mm (display unit width), 900 mm (display unit depth), 600 mm (display unit width), 900 mm (display unit depth), 600 mm (display unit width), and 310 mm (right margin). The display units are labeled "displej". The cabinet is supported by a "nosná konstrukce lať 40/60mm" (support structure of 40/60mm slat) and has a "prezentační panel deska tl.20mm" (presentation panel, 20mm thick). The drawing also shows a cross-section of the cabinet on the right side, indicating the internal structure and the placement of the display units.



vypracoval :	Ing.arch. Jan Toman	zodpovědný projektant :	Ing.arch. Jaromír Veselák	VESELÁK TOMAN architekti	číslo zakázky :	-	
stavební úřad :	Plzeň	obec :	Plzeň	k.ú. :	Plzeň	stupeň :	DPS
investor :	Západočeská galerie v Plzni p.o., Pražská 13, 301 00 Plzeň				datum :	15.11.2021	
stavba :	DPS REKONSTRUKCE KLATOVSKÁ 110 - INTERIÉRY ZČG A PK				měřítko :	1:25	
obsah :					Panel - místnost 2.2		

PŮDORYS

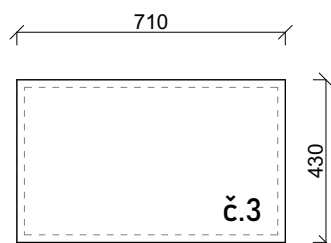
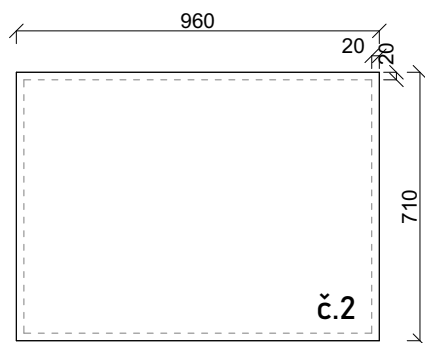
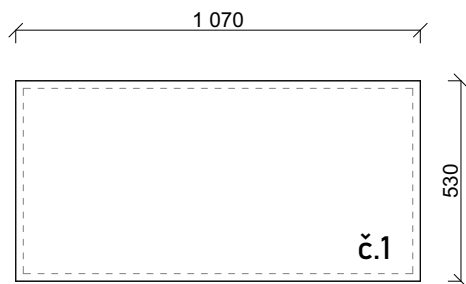

POHLEDY

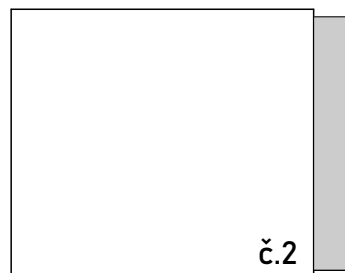
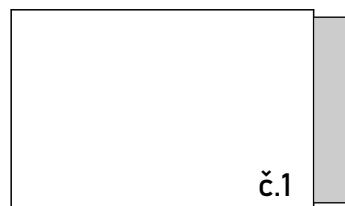

POHLEDY

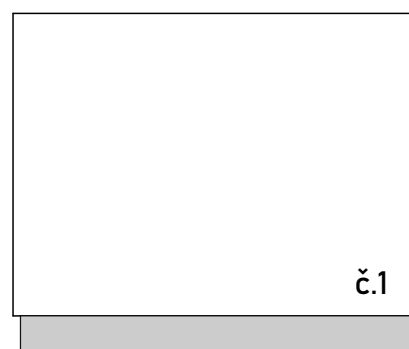
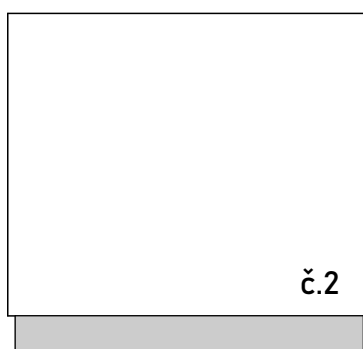
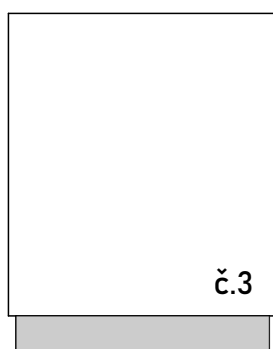
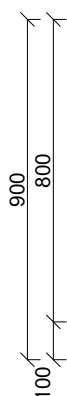

mob-S.14 SOKLY POD MODELY 3ks

materiál: lakovaná laťovka, bílá mat
sokl: laťovka+ nerez



pozn. DOKUMENTACE NENAHAZUJE VÝROBNÍ DOKUMENTACII

vypracoval :	Ing.arch. Jan Toman	zodpovědný projektant :	Ing.arch. Jaromír Veselák	VESELÁK TOMAN architekti	číslo zakázky :	-	
stavební úřad :	Plzeň	obec :	Plzeň	k.ú. :	Plzeň	stupeň :	DPS
investor :	Západočeská galerie v Plzni p.o., Pražská 13, 301 00 Plzeň					datum :	15.11.2021
stavba :	DPS REKONSTRUKCE KLATOVSKÁ 110 - INTERIÉRY ZČG A PK					měřítko :	1:20
obsah :	Sokly pro 3 modely - místnost 2.2					číslo přílohy :	mob-S.17
						číslo paré :	