

Oprava střechy SO 01 bude v 2. etapě výstavby, návrh stavebních úprav není součástí této PD.

<u>Ing. Suchý - PROJEKTOVÁ A INŽENÝRSKÁ ČINNOST</u>  Družstevní 543, 330 12 Horní Bříza / IČ: 01256386 / mob: 724 757 343		
Profese :	D.1.1.1 Architektonicko - stavební řešení	Akce : Střecha domova mládeže, spojovací krček a dílny
Výkres :	1) SO 01 - půdorys střechy - pasport krovu	
Místo stavby : Školní 280, 331 01 Plasy		Formát : A3 Měřítko : 1:100

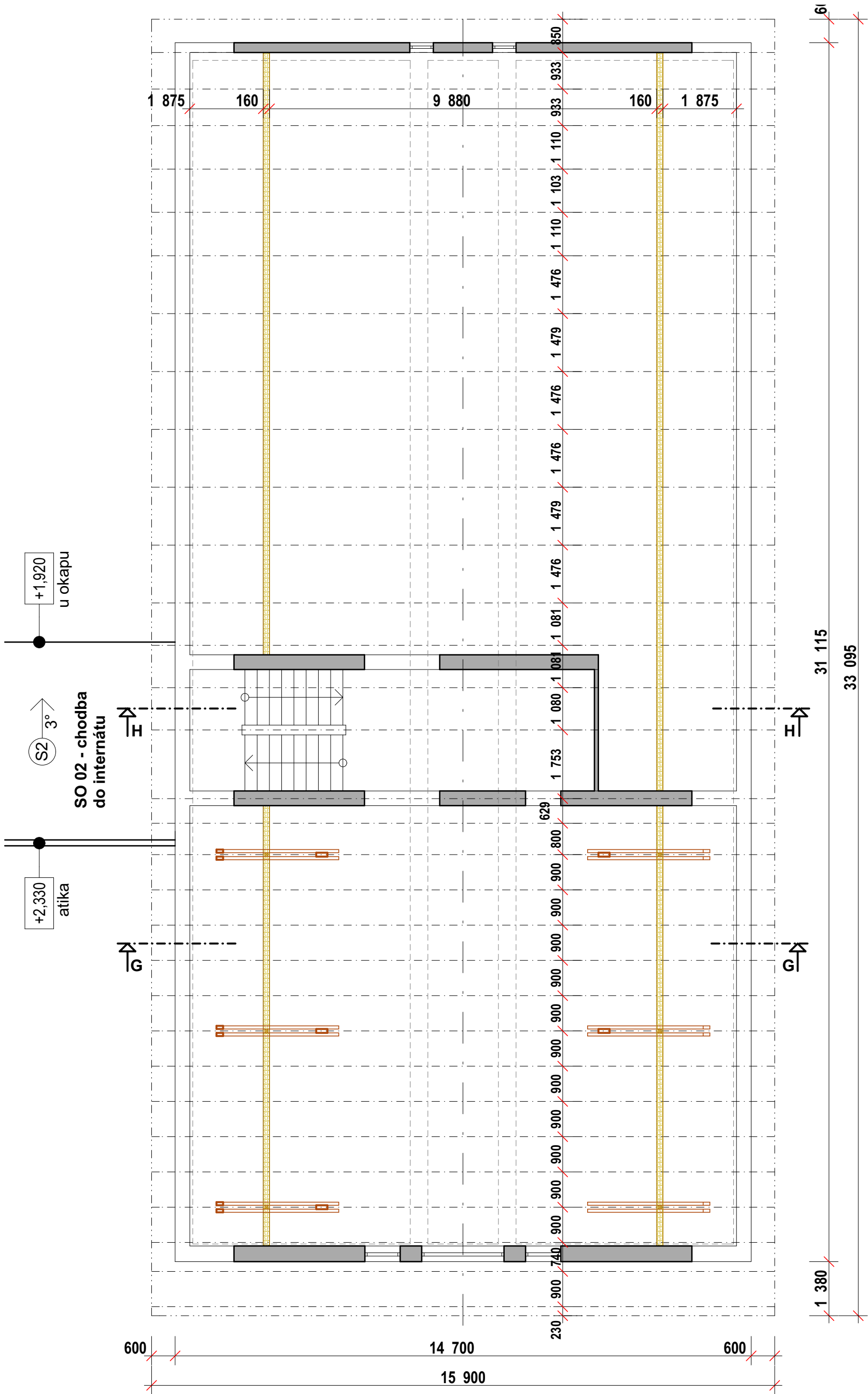

Oprava střechy SO 01 bude v 2. etapě výstavby, návrh stavebních úprav není součástí této PD.

Ing. Suchý - PROJEKTOVÁ A INŽENÝRSKÁ ČINNOST Družstevní 543, 330 12 Horní Bříza / IČ: 01256386 / mob: 724 757 343		
Profese :	D.1.1.1 Architektonicko - stavební řešení	Akce : Střecha domova mládeže, spojovací krček a dílny
Výkres :	2) SO 01 - půdorys podkroví - pasport krovu	
Místo stavby :	Školní 280, 331 01 Plasy	Formát : A3 Měřítko : 1:100

ŘEZ G-G
příčný řez SO 01

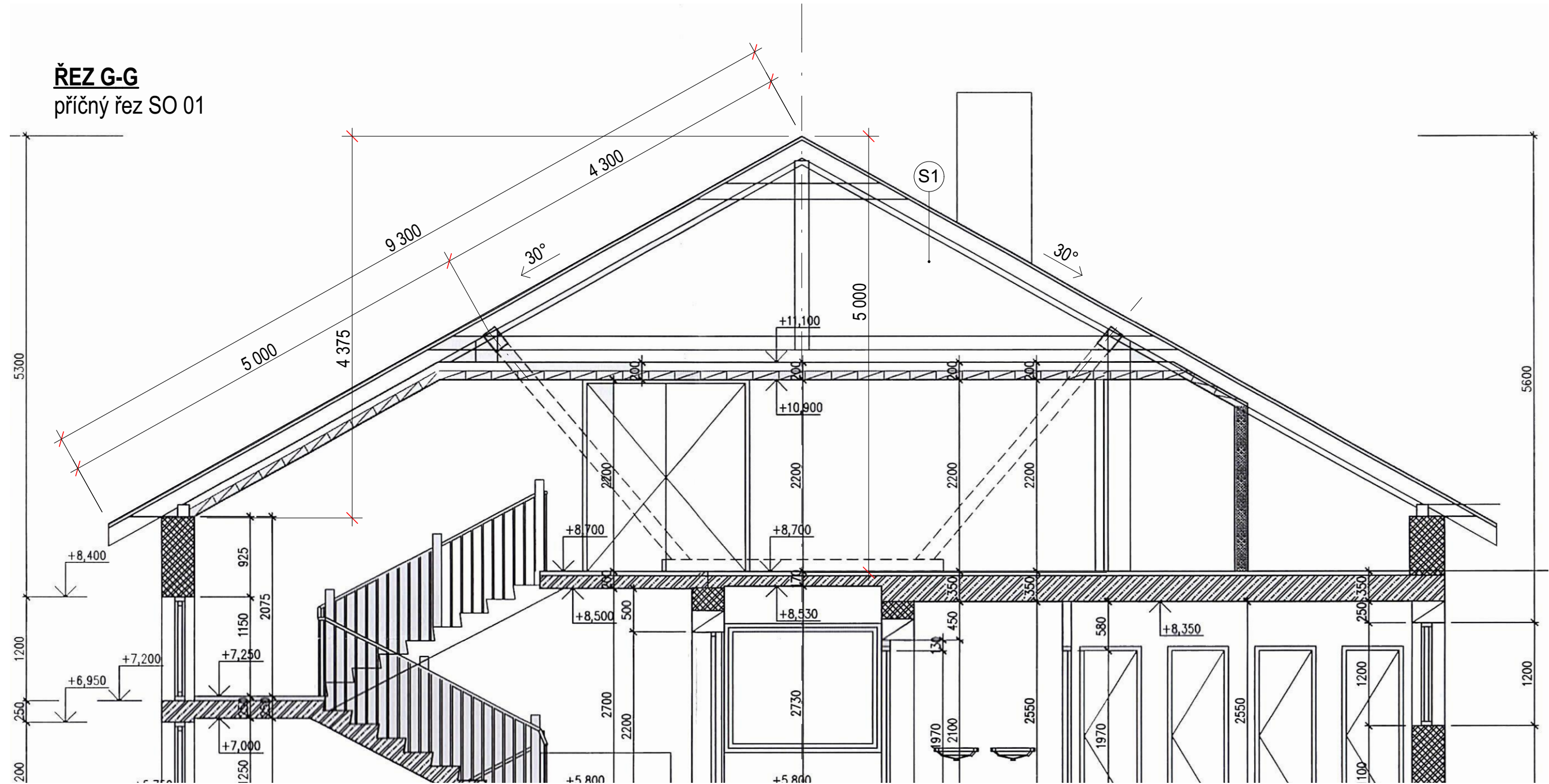

Oprava střechy SO 01 bude v 2. etapě výstavby, návrh stavebních úprav není součástí této PD.

Ing. Suchý - PROJEKTOVÁ A INŽENÝRSKÁ ČINNOST Družstevní 543, 330 12 Horní Bříza / IČ: 01256386 / mob: 724 757 343		
Profese :	D.1.1.1 Architektonicko - stavební řešení	Akce : Sřecha domova mládeže, spojovací krček a dílny
Výkres :	3) SO 01 - řez G - pasport krovu	
Místo stavby : Školní 280, 331 01 Plasy		Formát : A3 Měřítko : 1:50,

ŘEZ H-H

příčný řez SO 01

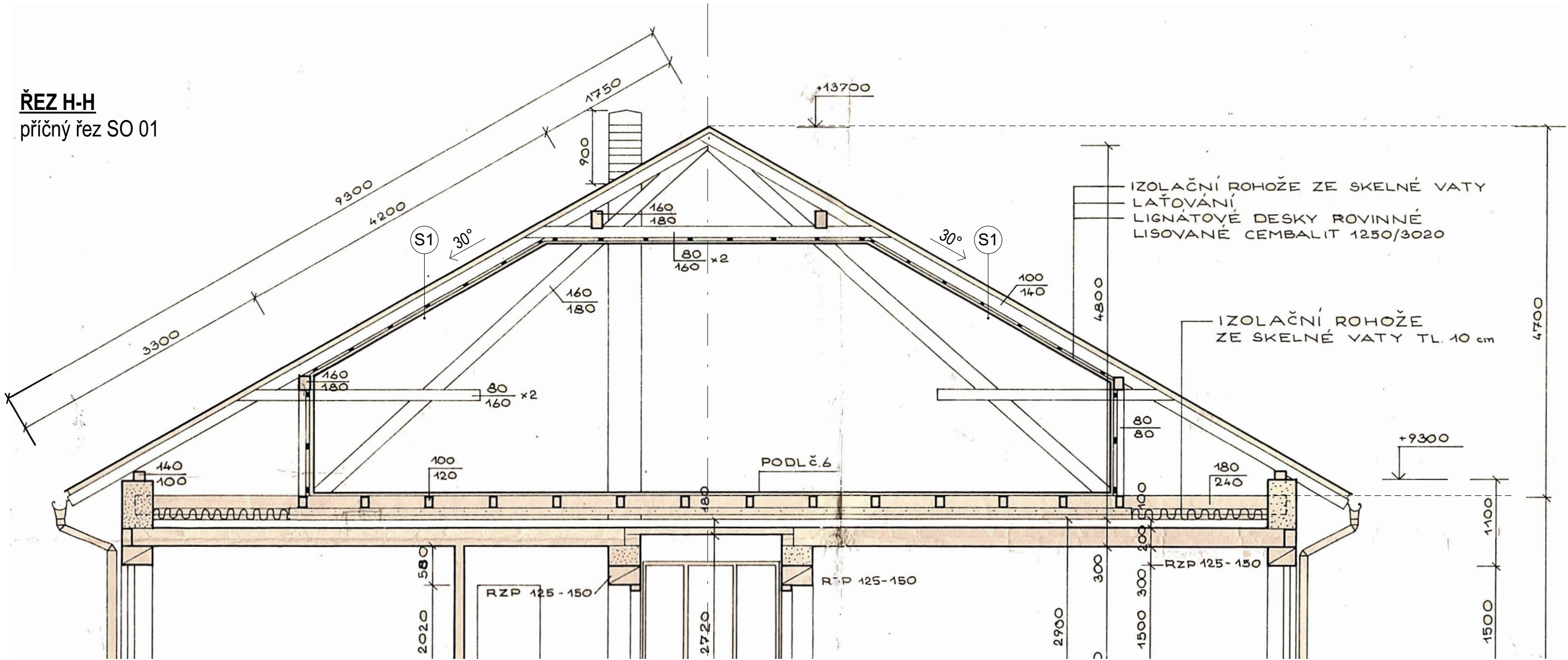

Oprava střechy SO 01 bude v 2. etapě výstavby, návrh stavebních úprav není součástí této PD.

Ing. Suchý - PROJEKTOVÁ A INŽENÝRSKÁ ČINNOST Družstevní 543, 330 12 Horní Bříza / IČ: 01256386 / mob: 724 757 343		
Profese :	D.1.1.1 Architektonicko - stavební řešení	Akce : Střecha domova mládeže, spojovací krček a dílny
Výkres :	4) SO 01 - řez H - pasport krovu	
Místo stavby :	Školní 280, 331 01 Plasy	Formát : A3 Měřítko : 1:50,

PŮDORYS
SO 02

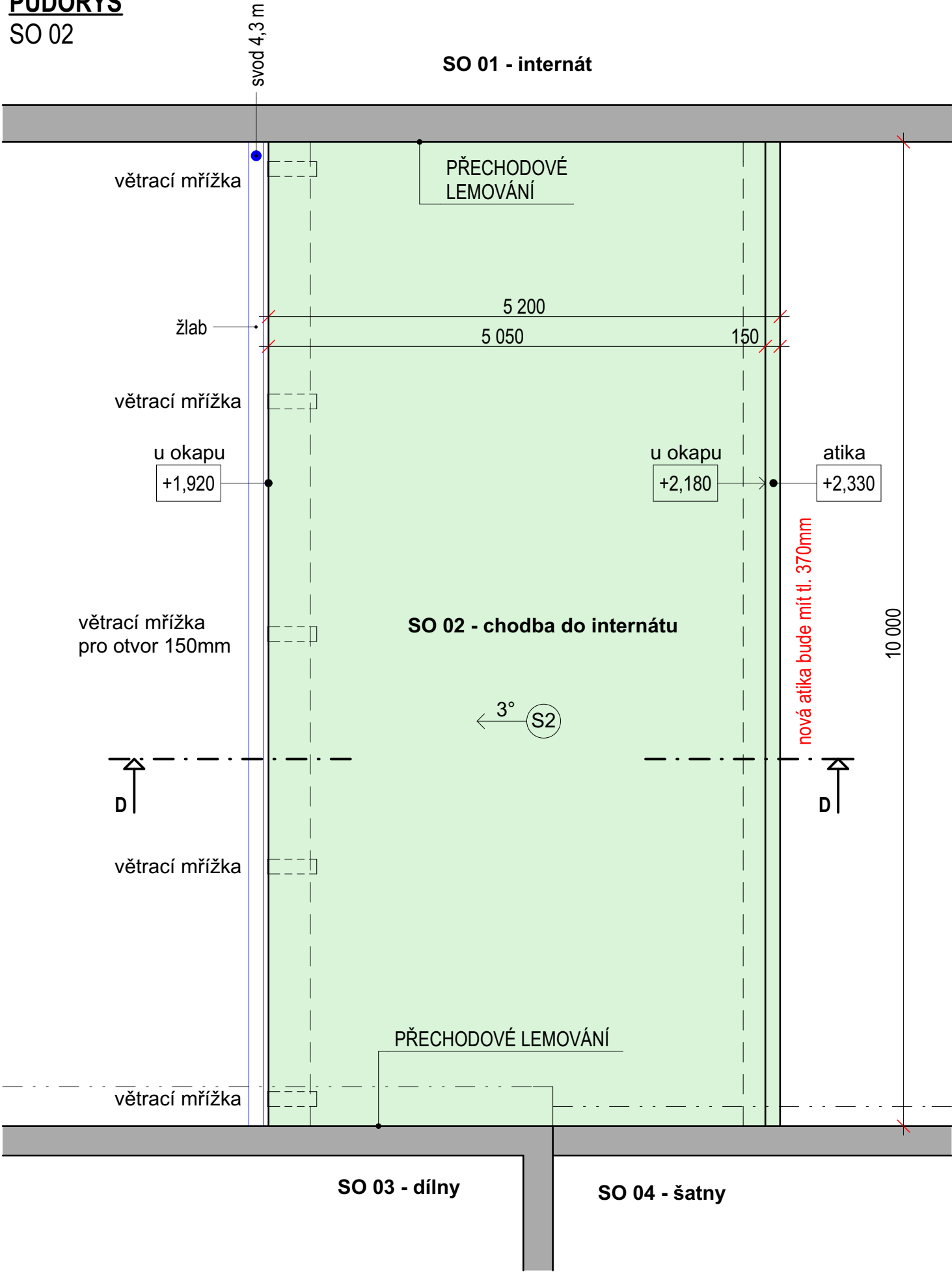

ŘEZ D-D
příčný řez SO 02

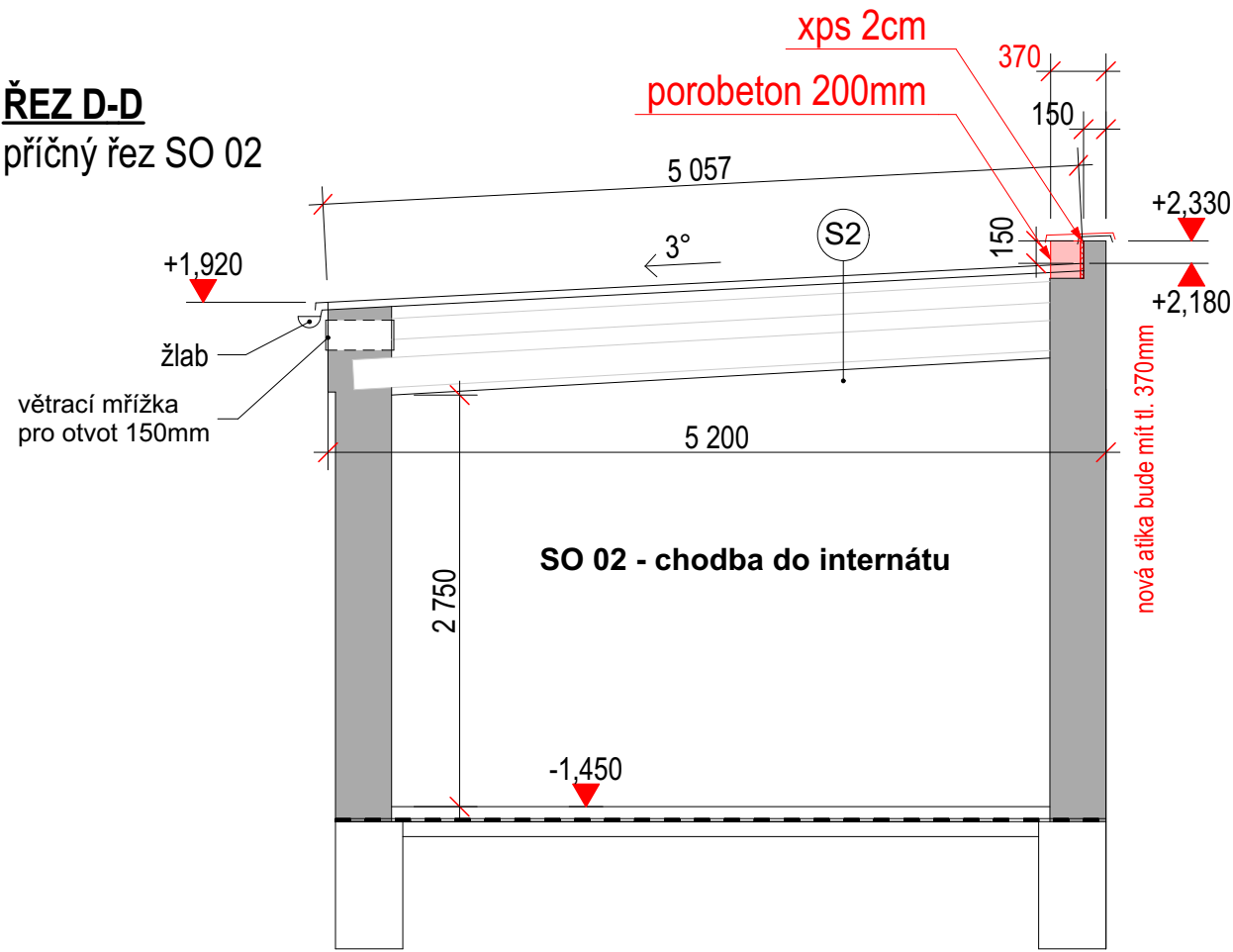

Stavební úpravy SO 02:

- nová střešní skladba
- nová zesílená atika
- nové svody, okapy, oplechování střechy

Ing. Suchý - PROJEKTOVÁ A INŽENÝRSKÁ ČINNOST		
Družstevní 543, 330 12 Horní Bříza / IČ: 01256386 / mob: 724 757 343		
Profese :	D.1.1.1 Architektonicko - stavební řešení	Akce :
Výkres :	5) SO 02 - půdorys, řez D-D	Sřecha domova mládeže, spojovací krček a dílny
Místo stavby :	Školní 280, 331 01 Plasy	Formát : A3 Měřítko : 1:50

příčný řez SO 03; M: 1:00



podélný řez SO 04; M: 1:50

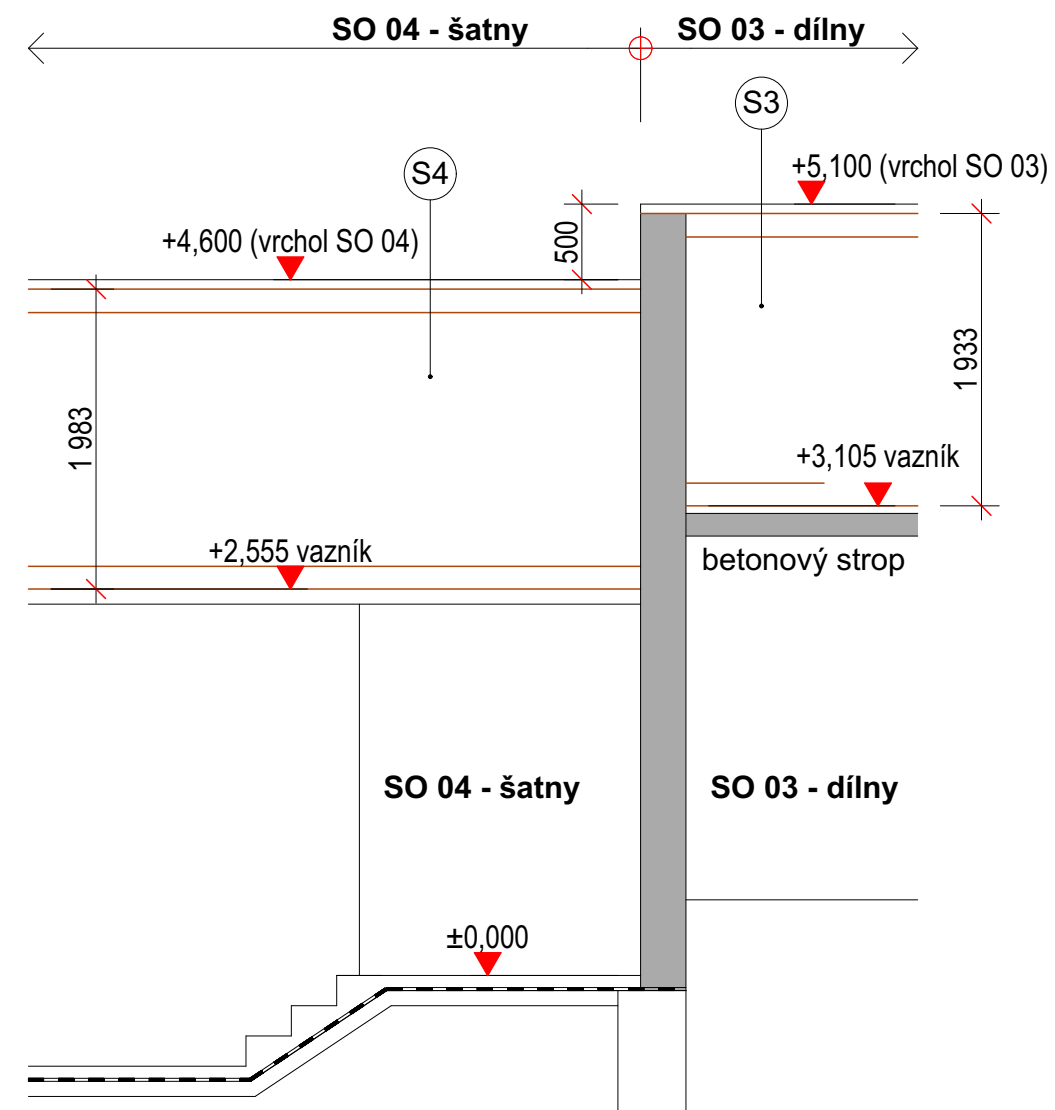

Družstevní 543, 330 12 Horní Bříza / IČ: 01256386 / mob: 724 757 343

	Akce :
--	--------

**Střecha domova mládeže, spojovací
krček a dílny**

Výkres : 6) SO 03 - půdorys střechy, řez F

Místo stavby : Školní 280, 331 01 Plasy

Formát : A3 | Měřítko : 1:50,

ŘEZ E-E
příčný řez SO 03

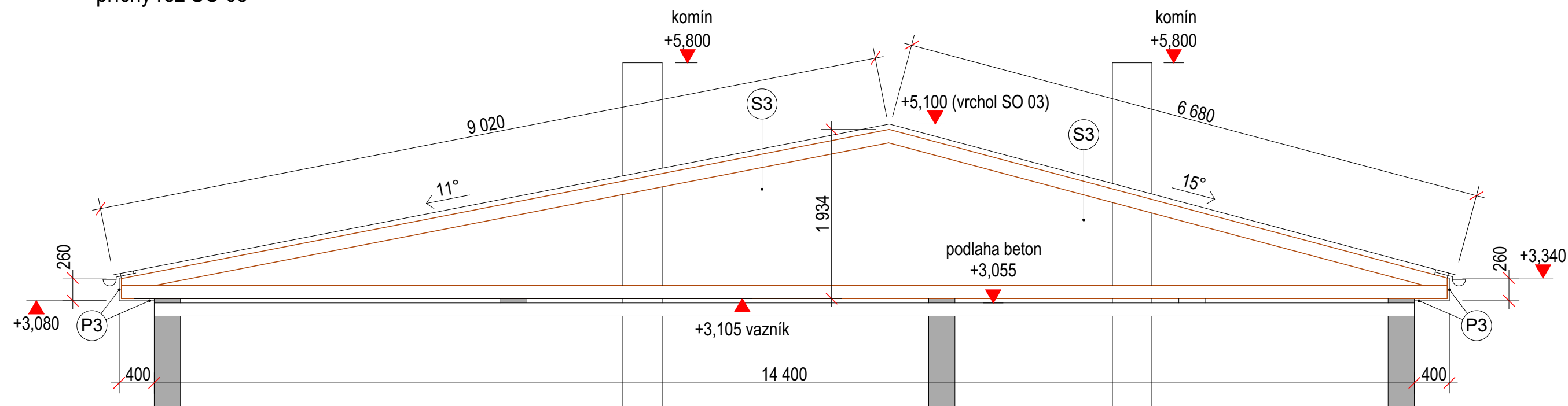

Ing. Suchý - PROJEKTOVÁ A INŽENÝRSKÁ ČINNOST



Družstevní 543, 330 12 Horní Bříza / IČ: 01256386 / mob: 724 757 343

Profese : D.1.1.1 Architektonicko - stavební řešení

Výkres : 7) SO 03 - řez E-E

Místo stavby : Školní 280, 331 01 Plasy

Akce :

**Střecha domova mládeže, spojovací
krček a dílny**

Formát : A3 | Měřítko : 1:50

PŮDORYS

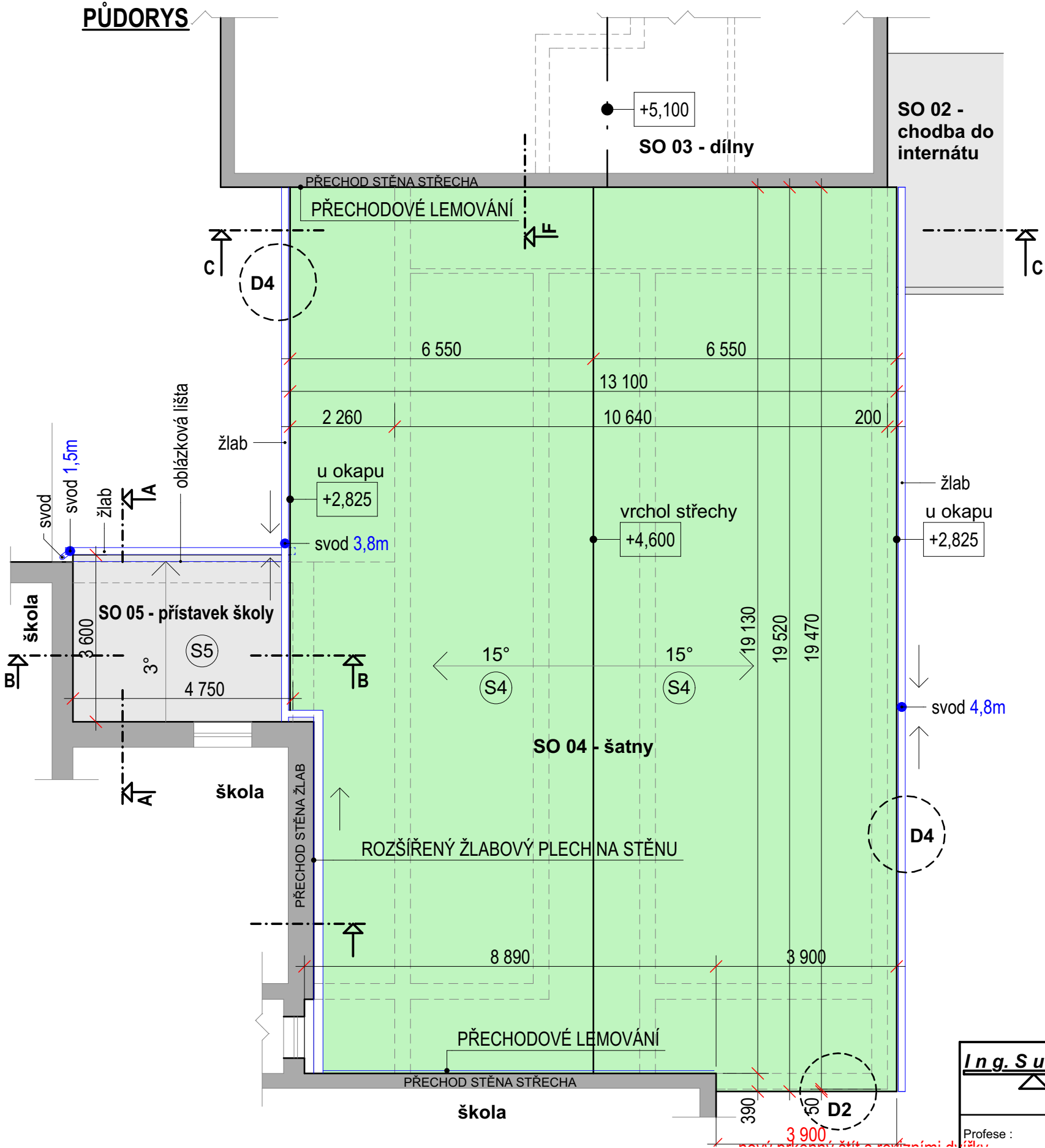

Ing. Suchý - PROJEKTOVÁ A INŽENÝRSKÁ ČINNOST

Družstevní 543, 330 12 Horní Bříza / IČ: 01256386 / mob: 724 757 343

Profese : D.1.1.1 Architektonicko - stavební řešení

Výkres : 8) SO 04 - půdorys střechy

Místo stavby : Školní 280, 331 01 Plasy

Akce :
**Střecha domova mládeže, spojovací
krček a dílny**

Formát : A3 | Měřítko : 1:100

ŘEZ C-C
příčný řez SO 04

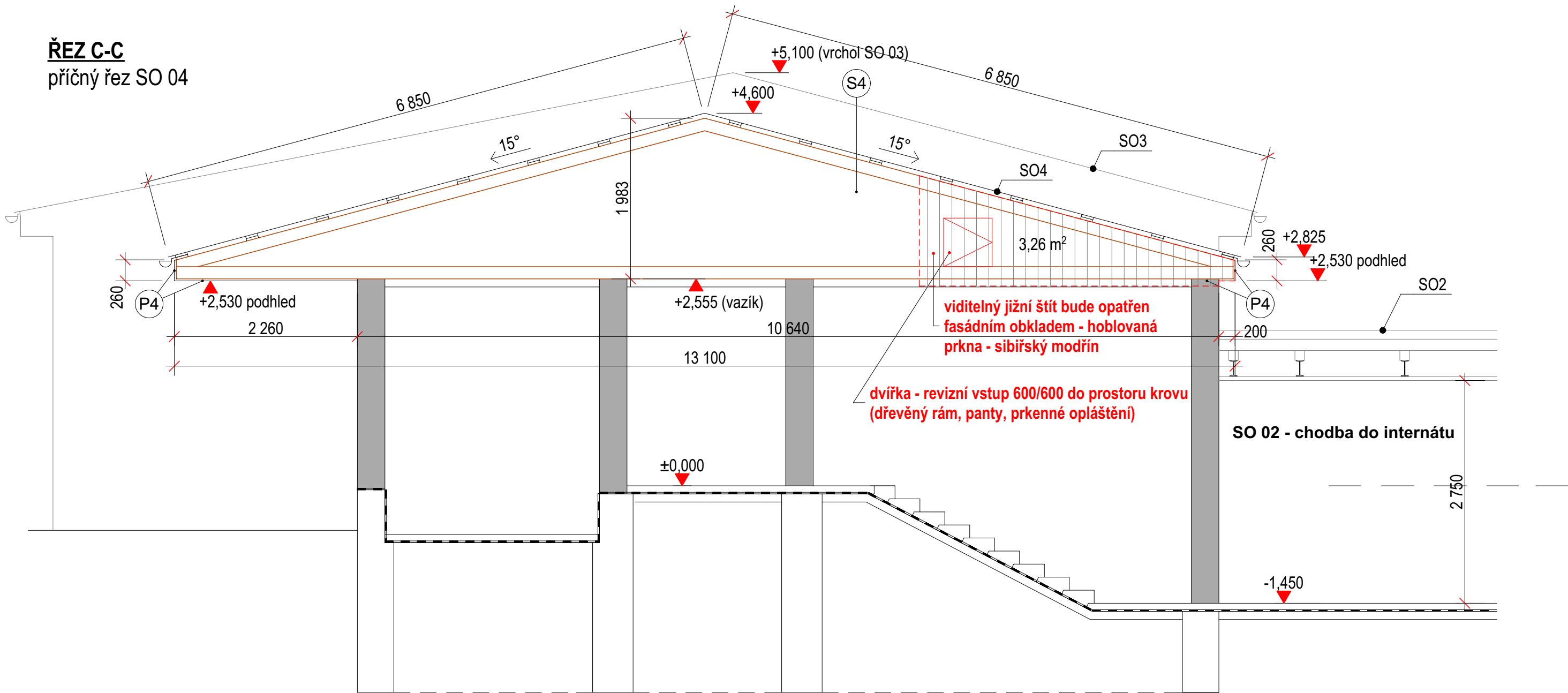

Ing. Suchý - PROJEKTOVÁ A INŽENÝRSKÁ ČINNOST



Družstevní 543, 330 12 Horní Bříza / IČ: 01256386 / mob: 724 757 343

Profese : D.1.1.1 Architektonicko - stavební řešení

Výkres : 9) SO 04 - řez C-C

Místo stavby : Školní 280, 331 01 Plasy

Akce :

**Střecha domova mládeže, spojovací
krček a dílny**

Formát : A3 Měřítko : 1:50

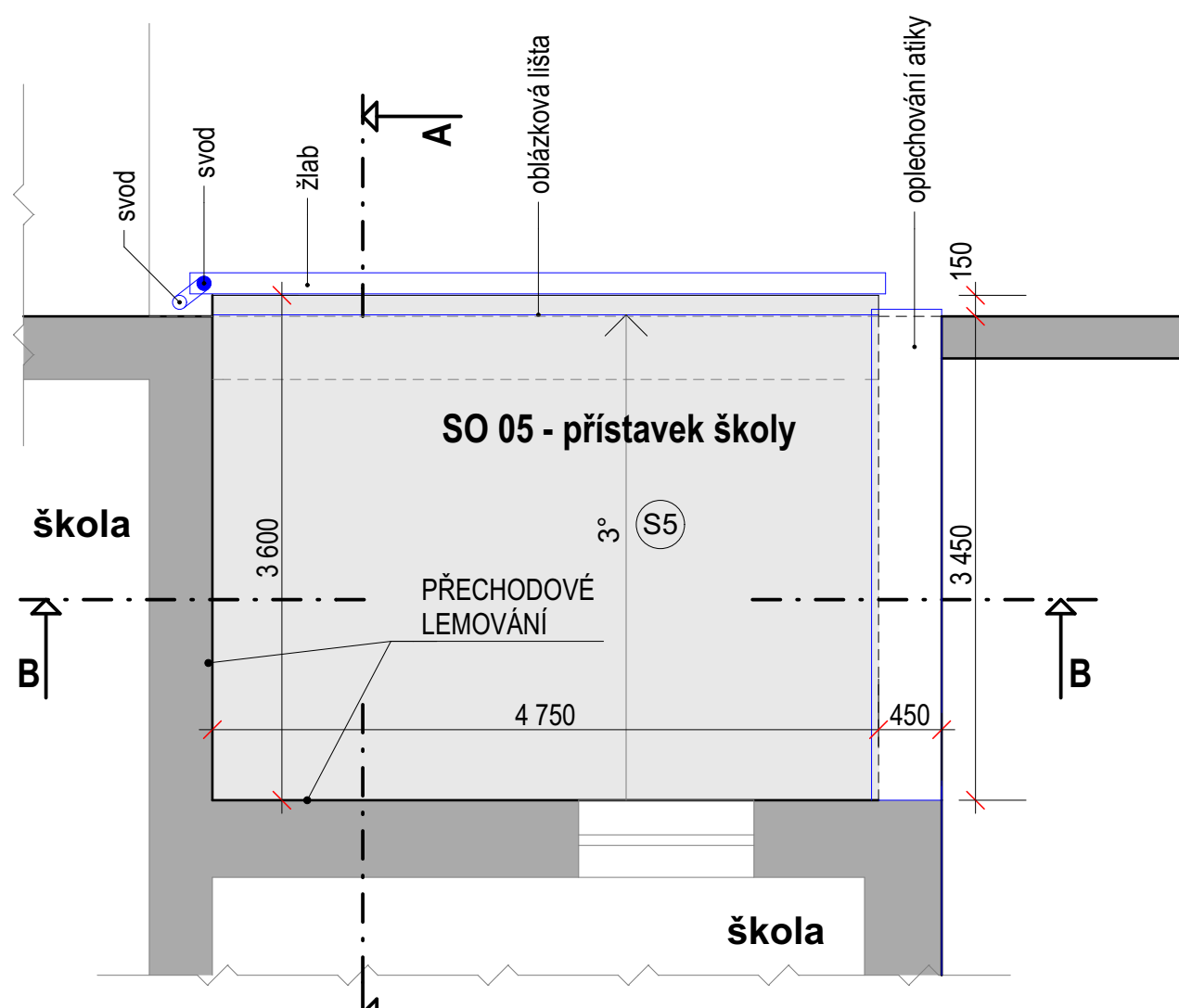
[illegible]

Formát : A3 | Měřítko : 1:50

PŮDORYS

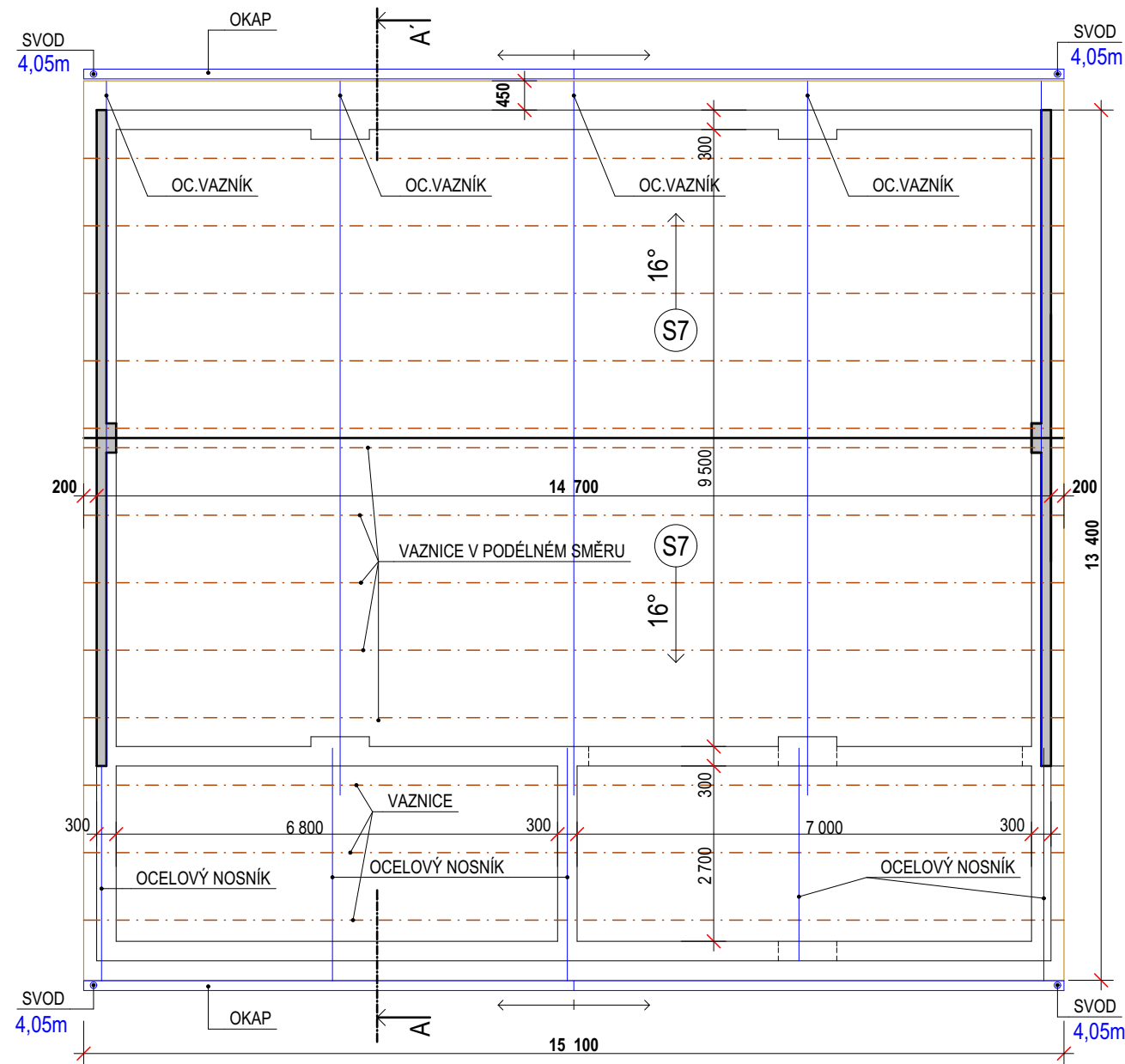

POHLED

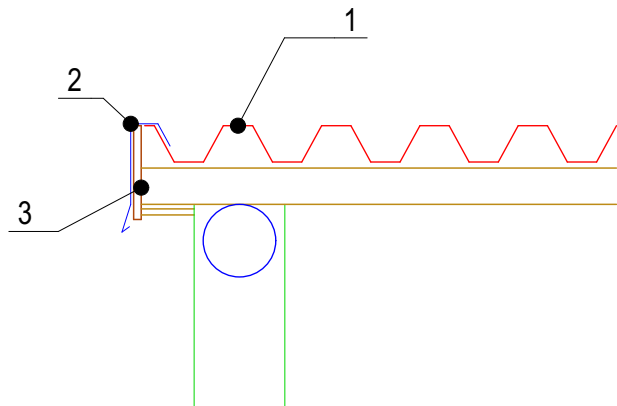
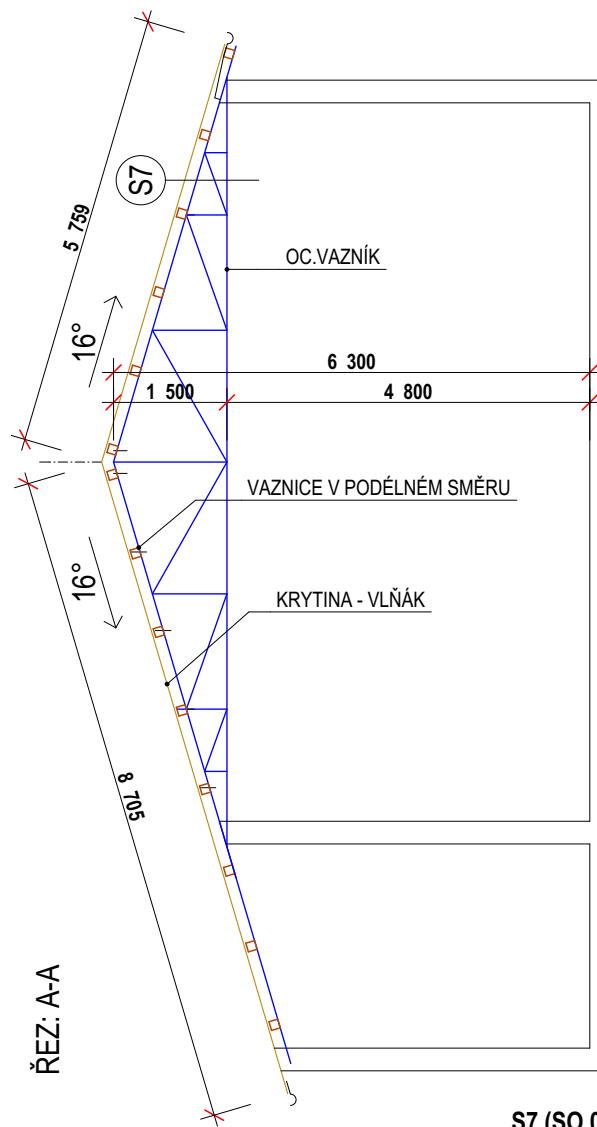
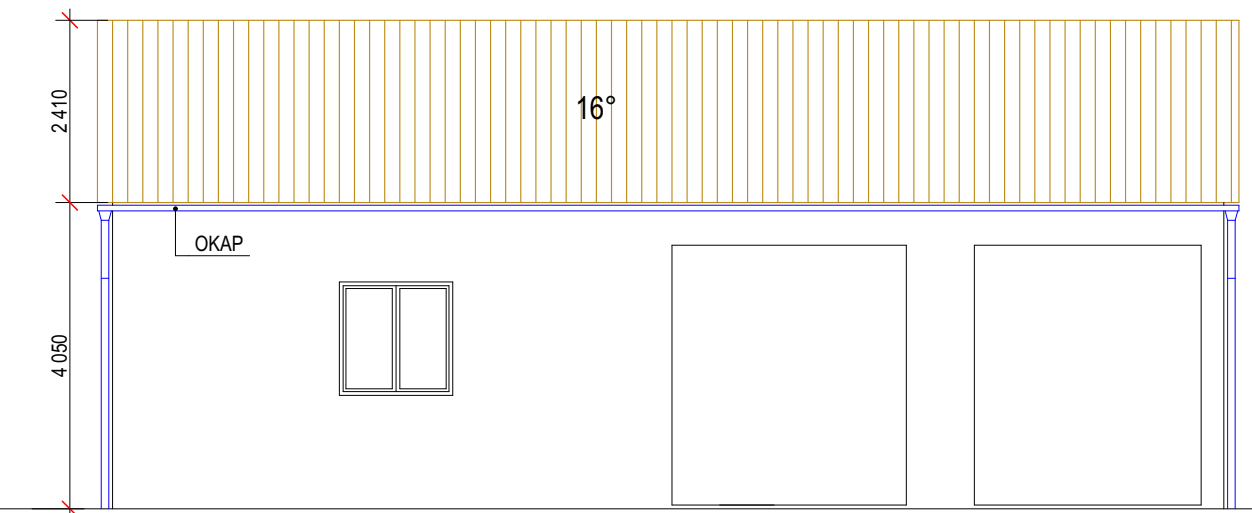

Montáž štitového lemování

1. Krytina plech falcový
2. Štitové lemování
3. Štitová deska

S7 (SO 07) - skladba stávajícího střešního pláště (16°)

- Krytina - velkoformátová vlnitá - eternit
- Vaznice - kolmo k vazníku (v podélném směru) po cca 1,05m
- Nosná konstrukce - ocelový vazník příhradový po 3,6m

S7 (SO 07) - skladba střešního pláště - rekonstrukce (16°)

- Krytina - velkoformátová vlnitá - eternit - **DEMONTÁŽ**
- Vaznice - kolmo k vazníku (v podélném směru) po cca 1,05m - **DEMONTÁŽ NAHNILÝCH A KŘIVÝCH KUSŮ**
- Nosná konstrukce - ocelový vazník příhradový po 3,6m - **OBROUŠENÍ, NÁTĚR BARVOU NA KOV**

S7 (SO 07) - navržená skladba střešního pláště (16°)

- **NOVÝ** Plech. krytina - trapezový plech vlna v.40mm, tl. 0,75mm. RAL 3009
- **NOVÉ** Vaznce v podélném směru
- **NOVÝ** Nátěr ocelového vazníku
- Ostatní:
- **NOVÉ** dešťové okapy a svody, štitové lemování a střešní podhled (OSB desky 15mm + křemičitá penetrace, EPS 2cm lepidlo a taliřové hmoždinky + silikonová omítka zrna 1,5mm)

Ing. Suchý - PROJEKTOVÁ A INŽENÝRSKÁ ČINNOST

Družstevní 543, 330 12 Horní Bříza / IČ: 01256386 / mob: 724 757 343

Profese : D.1.1.1 Architektonicko - stavební řešení

Výkres : 11) SO 07 - střecha garáže

Místo stavby : Školní 280, 331 01 Plasy

Akce :
**Střecha domova mládeže, spojovací
krček a dílny**

Formát : A3 Měřítko : 1:50,