SITUACE
M 1 : 250

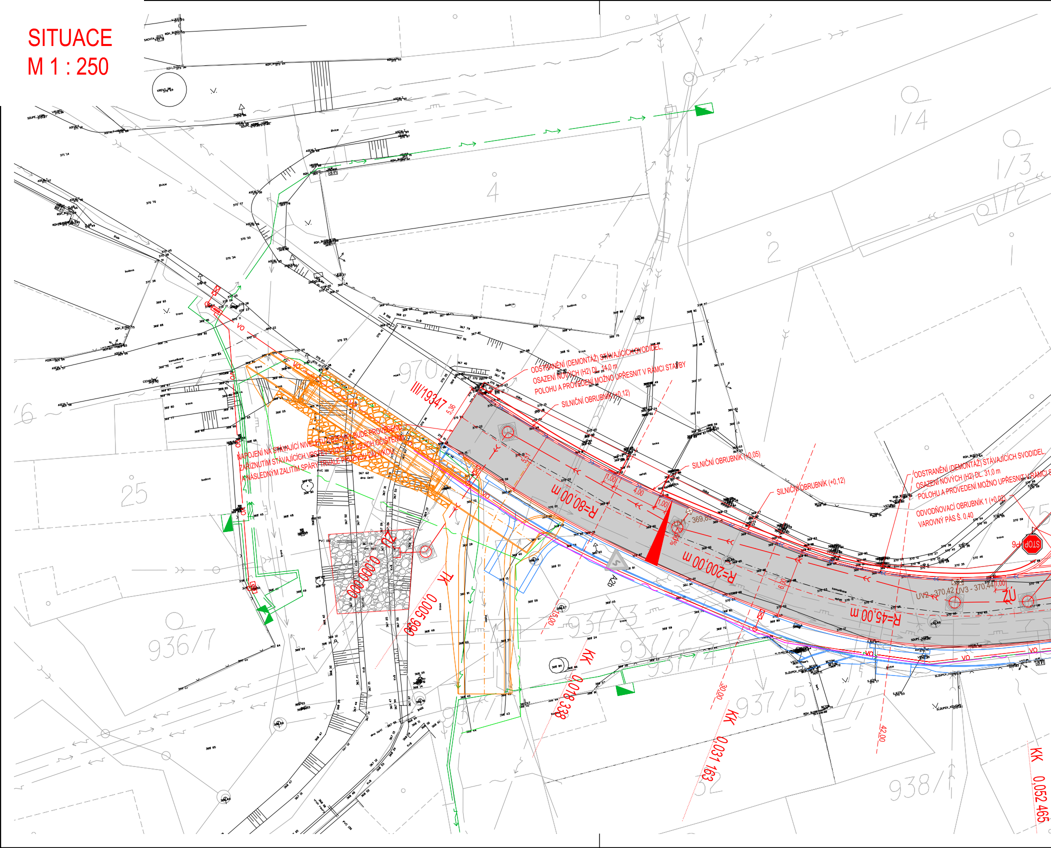
ODSTRANĚNÍ (DEMONTÁŽ) STÁVAJÍCÍCH SVODIDEL,
OSAZENÍ NOVÝCH (H2) DL. 14,0 m
POLOHU A PROVEDENÍ MOŽNO UPŘESNIT V RÁMCI STAVBY
SILNIČNÍ OBRUBNÍK (+0,12)
SILNIČNÍ OBRUBNÍK (+0,05)
SILNIČNÍ OBRUBNÍK (+0,12)
ODSTRANĚNÍ (DEMONTÁŽ) STÁVAJÍCÍCH SVODIDEL,
OSAZENÍ NOVÝCH (H2) DL. 31,0 m
POLOHU A PROVEDENÍ MOŽNO UPŘESNIT V RÁMCI S
ODVODŇOVACÍ OBRUBNÍK 1 (+0,02),
VAROVNÝ PÁS Š. 0,40
NAPOJENÍ NA STÁVAJÍCÍ NIVELETU VOZOVKY BUDE PROVEDENO
ZAŘÍZNUTÍM STÁVAJÍCÍCH VRSTEV VOZOVKY, JEJICH OČIŠTĚNÍM
A NÁSLEDNÝM ZALITÍM SPÁRY TRVALE PRUŽNOU ZÁLIVKOU.
III/19347
5,36
R=80,00 m
R=200,00 m
R=45,00 m
UV1 - 369,83
UV2 - 370,42
UV3 - 370,44
ZÚ
KÚ
TK
0,005 990
KK
0,018 338
0,031 163
0,052 465
4,00
1,00
15,00
30,00
42,00
2,5%
STOP
P6
A2b
VO
4
2
1/2
1/3
1/4
25
936/7
937/3
937/2
937/4
937/5
937/1
938/1
970/1
75
6
budova
trava
asfalt
PVC 100
dno Gatt

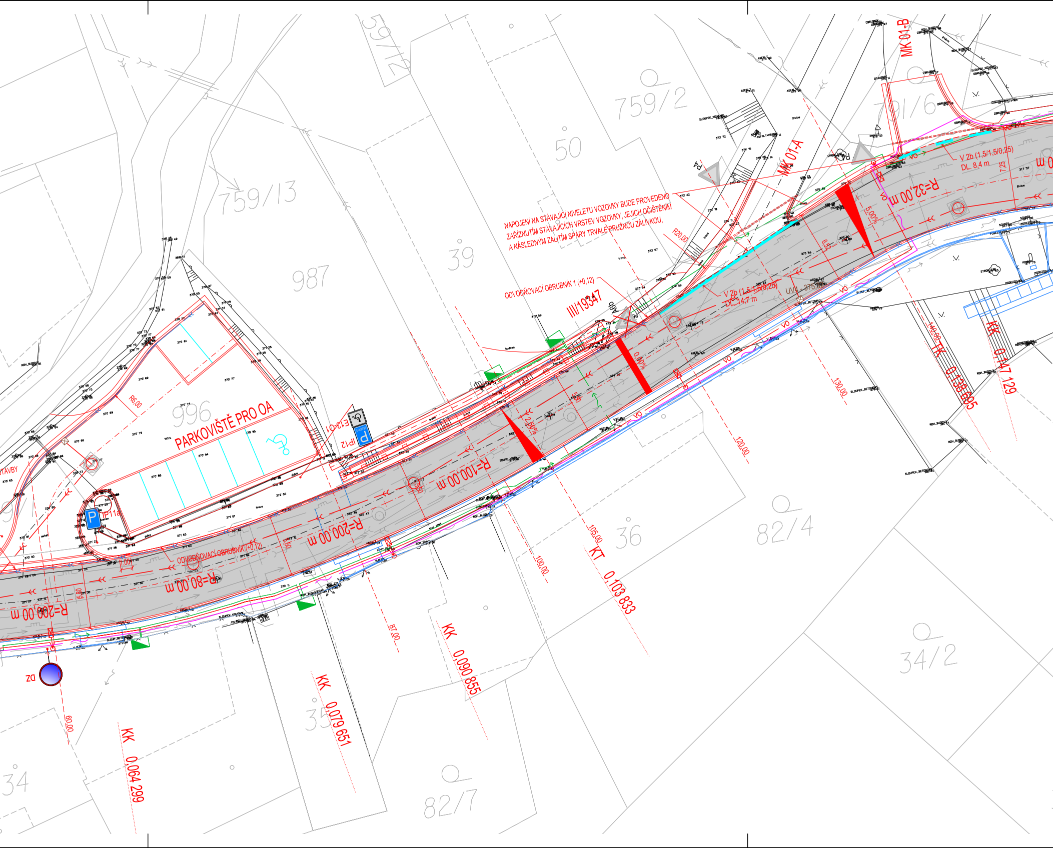
NAPOJENÍ NA STÁVAJÍCÍ NIVELETU VOZOVKY BUDE PROVEDENO ZAŘÍZNUTÍM STÁVAJÍCÍCH VRSTEV VOZOVKY, JEJICH OČIŠTĚNÍM A NÁSLEDNÝM ZALITÍM SPÁRY TRVALE PRUŽNOU ZÁLIVKOU,
ODVODŇOVACÍ OBRUBNÍK 1 (+0,12)
ODVODŇOVACÍ OBRUBNÍK (+0,12)
III/19347
PARKOVIŠTĚ PRO OA
996
987
759/13
759/12
759/2
50
39
36
82/4
34/2
82/7
35
34
R=200,00 m
R=80,00 m
R=200,00 m
R=100,00 m
R=32,00 m
R20,00
R6,00
V 2b (1,5/1,5/0,25)
DL. 14,7 m
V 2b (1,5/1,5/0,25)
DL. 8,4 m
UV
MK 01-A
MK 01-B
P4
A6b
IP12
IP11a
E13-01
ZD
VO
2,50%
0,00%
5,00%
KK 0,064 299
KK 0,079 651
KK 0,090 855
KT 0,103 833
TK 0,138 095
KK 0,147 129
60,00
87,00
100,00
105,00
120,00
130,00
140,00
STAVBY
budova
tráva

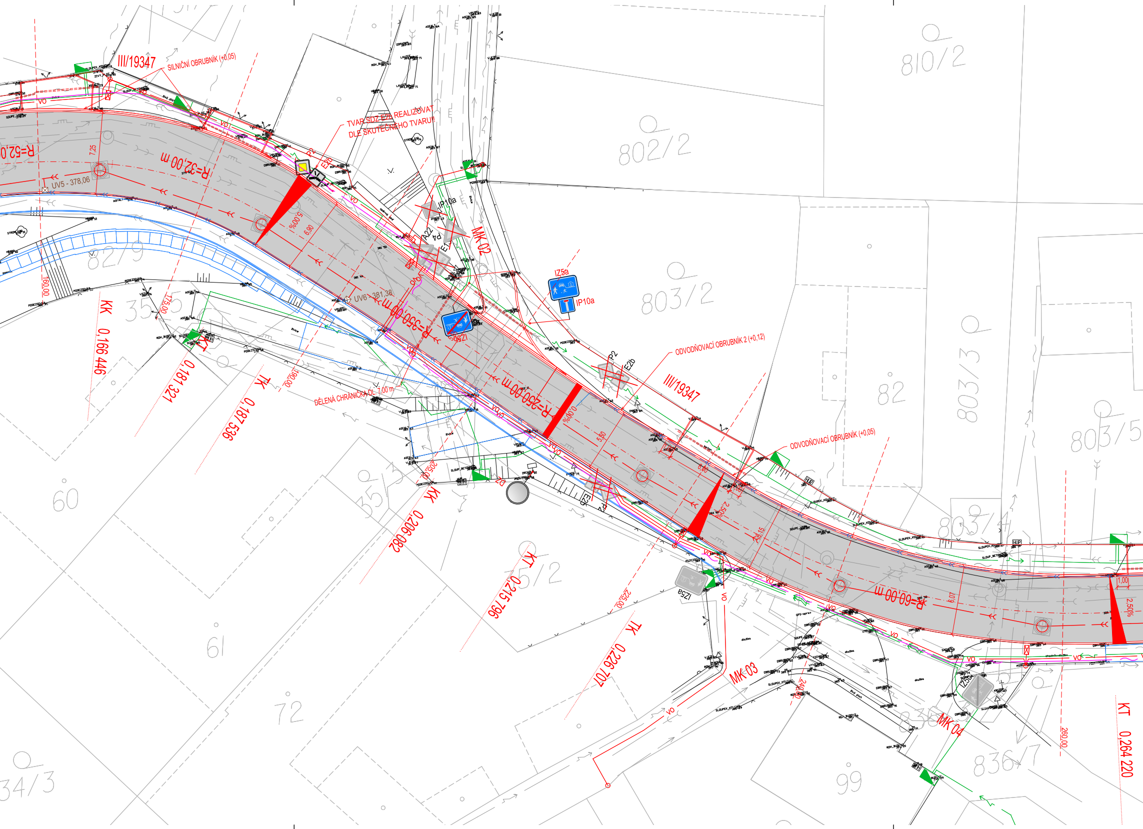
III/19347
SILNIČNÍ OBRUBNÍK (+0,05)
TVAR SDZ E2b REALIZOVAT DLE SKUTEČNÉHO TVARU!!
R=52,00
R=32,00 m
UV5 - 378,06
UV6 - 381,38
R=350,00 m
R=250,00 m
R=60,00 m
5,00%
0,00%
2,50%
2,50%
6,90
5,30
6,00
6,07
7,25
1,00
IP10a
IZ5a
IZ5b
IZ5a
A22
P4
E1
P2
E2b
MK 02
MK 03
MK 04
ODVODŇOVACÍ OBRUBNÍK 2 (+0,12)
ODVODŇOVACÍ OBRUBNÍK (+0,05)
DĚLENÁ CHRÁNIČKA DL. 7,00 m
KK 0,166 446
KT 0,181 321
TK 0,187 536
KK 0,206 082
KT 0,215 796
TK 0,226 707
KT 0,264 220
160,00
175,00
190,00
205,00
225,00
240,00
260,00
VO
810/2
802/2
803/2
803/3
803/5
803/4
82
82/9
35
35/3
35/2
60
61
72
34/3
99
836/7
836
HP

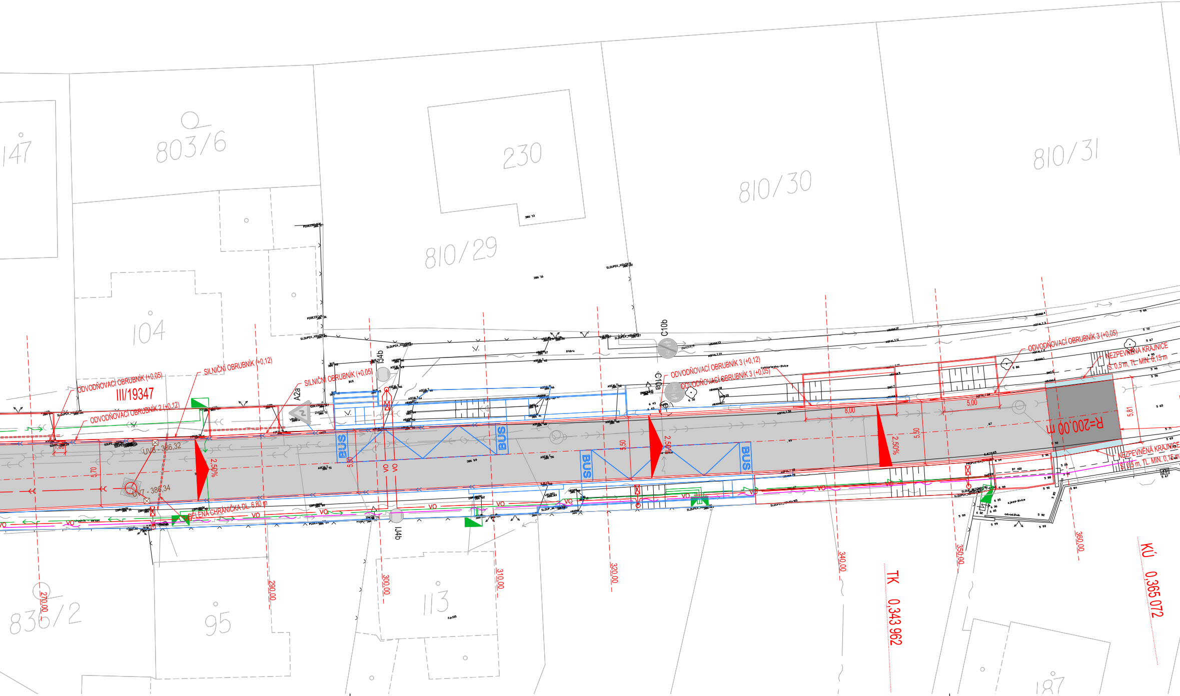

147
803/6
230
810/29
810/30
810/31
104
836/2
95
113
187
III/19347
ODVODŇOVACÍ OBRUBNÍK (+0,05)
ODVODŇOVACÍ OBRUBNÍK 2 (+0,12)
SILNIČNÍ OBRUBNÍK (+0,12)
SILNIČNÍ OBRUBNÍK (+0,05)
ODVODŇOVACÍ OBRUBNÍK 3 (+0,12)
ODVODŇOVACÍ OBRUBNÍK 3 (+0,05)
NEZPEVNĚNÁ KRAJNICE
Š. 0,5 m, TL. MIN. 0,15 m
UV8 - 386,32
UV7 - 386,34
DĚLENÁ CHRÁNIČKA DL. 6,80 m
A2a
IJ4b
C10a
C10b
BUS
VO
2,50%
5,70
5,50
1,00
8,00
5,00
5,81
R=200,00 m
270,00
290,00
300,00
310,00
320,00
340,00
350,00
360,00
TK 0,343 962
KÚ 0,365 072

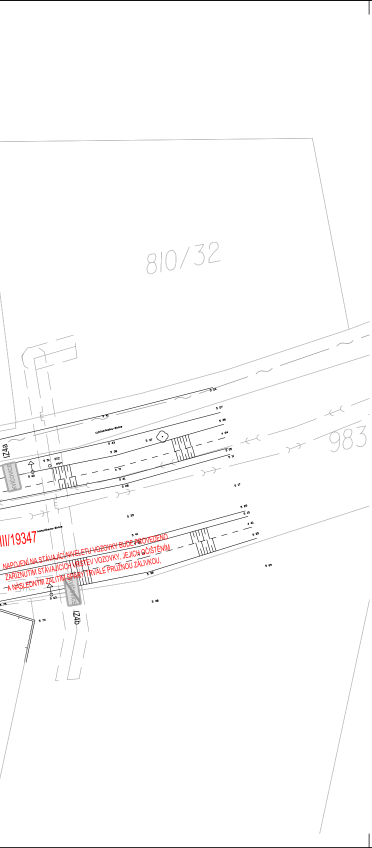
810/32
983
III/19347
IZ4a
IZ4b
KVÍČOVICE
cyklostezka-živice
komunikace-živice
NAPOJENÍ NA STÁVAJÍCÍ NIVELETU VOZOVKY BUDE PROVEDENO
ZAŘÍZNUTÍM STÁVAJÍCÍCH VRSTEV VOZOVKY, JEJICH OČIŠTĚNÍM
A NÁSLEDNÝM ZALITÍM SPÁRY TRVALE PRUŽNOU ZÁLIVKOU,

LEGENDA:

VÝKRES

- STAVEBNÍ ÚPRAVY - NÁVRH
- GEODETICKÉ ZAMĚŘENÍ
- KATASTRÁLNÍ MAPA (DKM)
- "LÁVKA KVÍČOVICE"
- "KVÍČOVICE, CHODNÍK U SILNICE III/19347"

PLOCHY

- KOMUNIKACE - ŽIVICE
- KOMUNIKACE - OBRUSNÁ VRSTVA
- ZPEVNĚNÉ PLOCHY - DLAŽBA POJÍŽDĚNÁ
- CHODNÍK - DLAŽBA POCHOZÍ
- ÚPRAVY PRO NEVIDOMÉ - DLAŽBA HMATOVÁ
- NEZPEVNĚNÁ KRAJNICE - R-MATERIÁL
- KAČÍREK
- ZELEŇ

STAVEBNÍ OBJEKTY REALIZOVANÉ V RÁMCI STAVBY
"III/19347 A III/19348 KVÍČOVICE (2.ETAPA)"

SO 101 KOMUNIKACE - SÚS
SO 102 KOMUNIKACE - OBEC KVÍČOVICE
SO 201 OPĚRNÁ ZEĎ
SO 301 ODVODNĚNÍ
SO 420 CAMELNET - ULOŽENÍ CHRÁNIČEK

INŽENÝRSKÉ SÍTĚ

STAV NÁVRH

- ELEKTRO NN - NADZEMNÍ (ČEZ)
- ELEKTRO NN - PODZEMNÍ ČEZ (SAMOSTATNÁ AKCE)
- ELEKTRO VN - NADZEMNÍ (ČEZ)
- ELEKTRO VN - PODZEMNÍ ČEZ
- PLYNOVOD NTL (RWE)
- PLYNOVOD STL (RWE)
- PLYNOVOD VTL (RWE)
- PLYNOVOD - OCHRANNÉ PÁSMO
- SDĚLOVACÍ VEDENÍ - NADZEMNÍ (CETIN)
- SDĚLOVACÍ VEDENÍ - PODZEMNÍ (CETIN)
- SDĚLOVACÍ VEDENÍ NEZAMĚŘ. - PODZEMNÍ (CETIN)
- VODOVOD
- KANALIZACE - SPLAŠKOVÁ
- KANALIZACE - DEŠŤOVÁ
- KANALIZACE - DEŠŤOVÁ (SO 301 ODVODNĚNÍ)
- KANALIZACE - JEDNOTNÁ
- VEŘEJNÉ OSVĚTLENÍ (SAMOSTATNÁ AKCE)
- CAMELNET - TRASA CHRÁNIČEK

SOUŘADNICOVÝ SYSTÉM: S-JTSK, VÝŠKOVÝ SYSTÉM: Bpv

INVESTOR	SPRÁVA A ÚDRŽBA SILNIC PLZEŇSKÉHO KRAJE, P.O., KOTEROVSKÁ 162, 326 00 PLZEŇ OBEC KVÍČOVICE, KVÍČOVICE 19, 345 62 HOLÝŠOV			
GENERÁLNÍ PROJEKTANT	U-PROJEKT DOS s.r.o., KRÁTKÁ 768, 330 12 HORNÍ BŘÍZA IČ: 04349521 | telefon: 775 901 486 | e-mail: info@u-projekt.cz | http://www.u-projekt.cz			U-PROJEKT DOS S.R.O.
PROJEKTANT ČÁSTI, SO	U-PROJEKT DOS s.r.o., KRÁTKÁ 768, 330 12 HORNÍ BŘÍZA IČ: 04349521 | telefon: 775 901 486 | e-mail info@u-projekt.cz | http://www.u-projekt.cz			
	VYPRACOVAL: ING. JIŘÍ ULMAN	ÚČEL PD	PDPS	AUTORIZACE (ČKAIT 0202002)
		DATUM	06 / 2019	ING. JIŘÍ ULMAN
KRAJ: PLZEŇSKÝ		MĚŘÍTKO	1 : 250	
KATASTRÁLNÍ ÚZEMÍ: KVÍČOVICE		FORMÁT	297 x 1890	
STAVBA:	III/19347 A III/19348 KVÍČOVICE (2.ETAPA)		OZNAČENÍ PŘÍLOHY	Ing. JIŘÍ ULMAN ČKAIT - 0202002
ČÁST PD:	STAVEBNÍ ČÁST		B	
STAVEBNÍ OBJEKT:	SO 101 KOMUNIKACE - SÚS		1	
PŘÍLOHA:	SITUACE		2	