REKONSTRUKCE KOMUNIKACE II/605 OKRES RO A PS
ÚSEK Č. 2 II/605 HOLOUBKOV - ROKYCANY
SITUACE POZEMNÍ KOMUNIKACE - 4.ČÁST
M 1:500

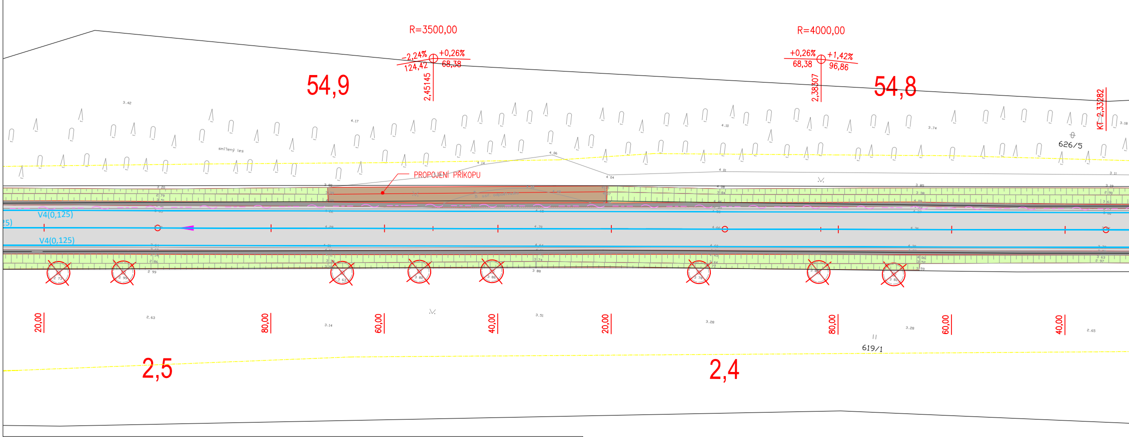
R=3500,00
−2,24%
+0,26%
124,42
68,38
2,45145
54,9
R=4000,00
+0,26%
+1,42%
68,38
96,86
2,38307
54,8
KT 2,33282
626/5
smíšený les
PROPOJENÍ PŘÍKOPU
V4(0,125)
V4(0,125)
20,00
80,00
60,00
40,00
20,00
80,00
60,00
40,00
619/1
2,5
2,4

LEGENDA:

TYPY ČAR:

- KATASTRÁLNÍ HRANICE
- STÁVAJÍCÍ STAV (ZAMĚŘENÍ)
- OSA KOMUNIKACE
- HRANA KOMUNIKACE
- NÁVRH VODOROVNÉHO DOPRAVNÍHO ZNAČENÍ
- SVODIDLO
- KOORDINACE SE SOUBĚŽNÝMI PROJEKTY
- ⊗ DŘEVINY URČENÉ KE KÁCENÍ

DOPRAVNÍ ZNAČENÍ:

- NÁVRH DZ
- Z3 / Z3 SVISLÉ DOPRAVNÍ ZNAČENÍ STÁVAJÍCÍ / NOVÉ

TYPY ŠRAF:

- ⬜ REKONSTRUKCE ASFALTOVÉ VOZOVKY (FRÉZOVÁNÍ)
- 🟧 REKONSTRUKCE CELÉ KONSTRUKCE ASFALTOVÉ VOZOVKY
- ⬛ ASFALTOVÝ RECYKLÁT (NEZPEVNĚNÁ KRAJNICE A VJEZDY)
- ▨ DOSYPÁNÍ A ZATRAVNĚNÍ SVAHŮ + PROTIEROZNÍ ÚPRAVA
- 🟩 PROČIŠTĚNÍ PŘÍKOPŮ / SROVNÁNÍ SVAHŮ
- 🟫 VÝKOP
- 🟩 NÁSYP
- ▨ OPEVNĚNÍ KAMENEM
- ▨ ZELEŇ

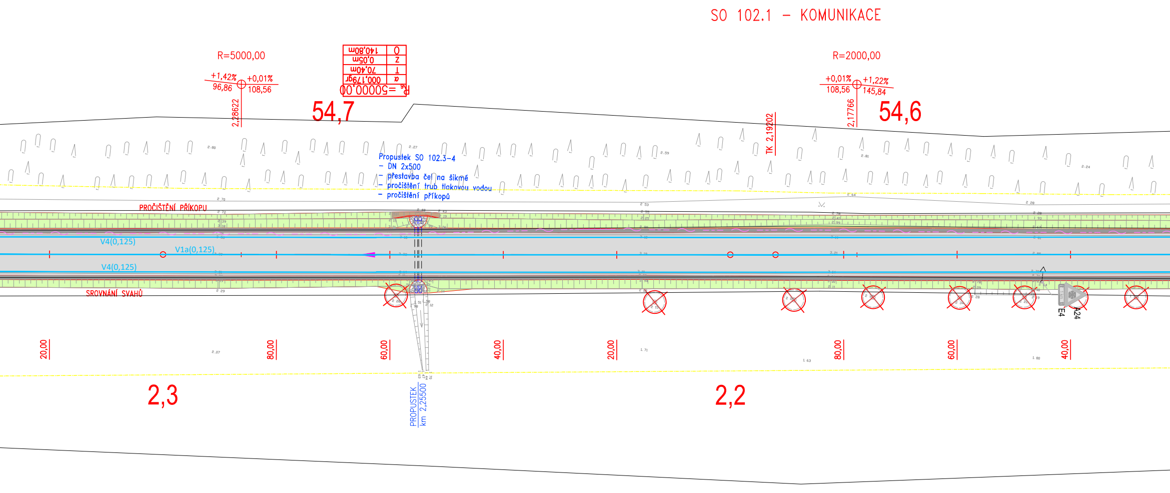
SO 102.1 – KOMUNIKACE
R=5000,00
+1,42%
96,86
+0,01%
108,56
2,28622
O 140,80m
Z 0,05m
T 70,40m
α 000,179gr
Rs=50000,00
54,7
R=2000,00
+0,01%
108,56
+1,22%
145,84
2,17766
TK 2,19202
54,6
Propustek SO 102.3-4
– DN 2x500
– přestavba čel na šikmé
– pročištění trub tlakovou vodou
– pročištění příkopů
PROČIŠTĚNÍ PŘÍKOPU
V4(0,125)
V1a(0,125)
V4(0,125)
SROVNÁNÍ SVAHŮ
E4
A24
20,00
80,00
60,00
40,00
20,00
80,00
60,00
40,00
2,3
PROPUSTEK
km 2,25500
2,2

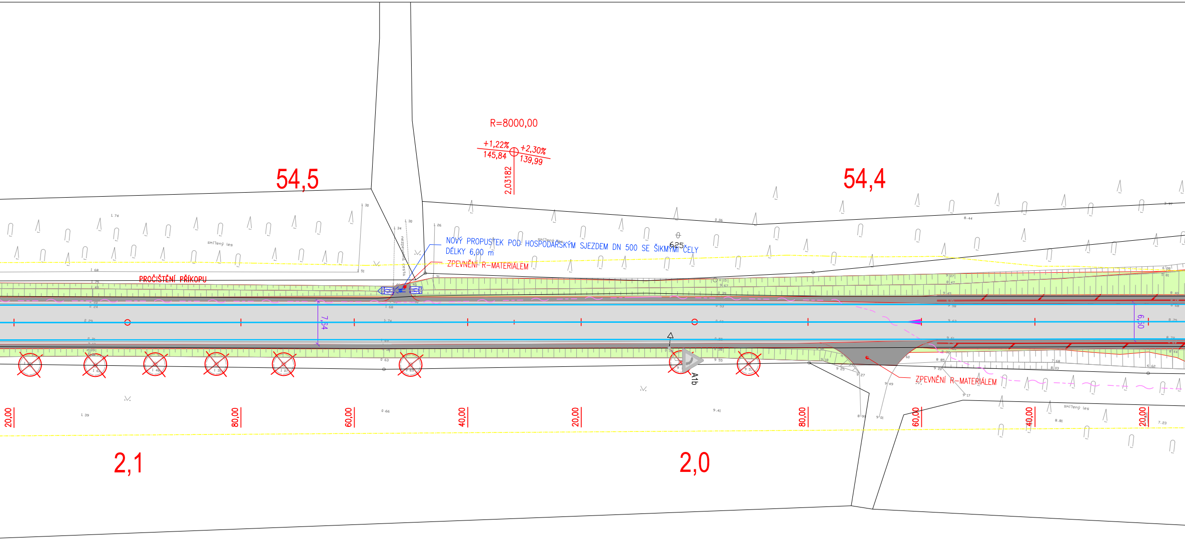
R=8000,00
+1,22%
145,84
+2,30%
139,99
2,03182
54,5
54,4
NOVÝ PROPUSTEK POD HOSPODÁŘSKÝM SJEZDEM DN 500 SE ŠIKMÝMI ČELY DÉLKY 6,00 m
ZPEVNĚNÍ R-MATERIÁLEM
PROČIŠTĚNÍ PŘÍKOPU
625
smíšený les
7,54
6,50
A1b
ZPEVNĚNÍ R-MATERIÁLEM
20,00
80,00
60,00
40,00
20,00
80,00
60,00
40,00
20,00
2,1
2,0

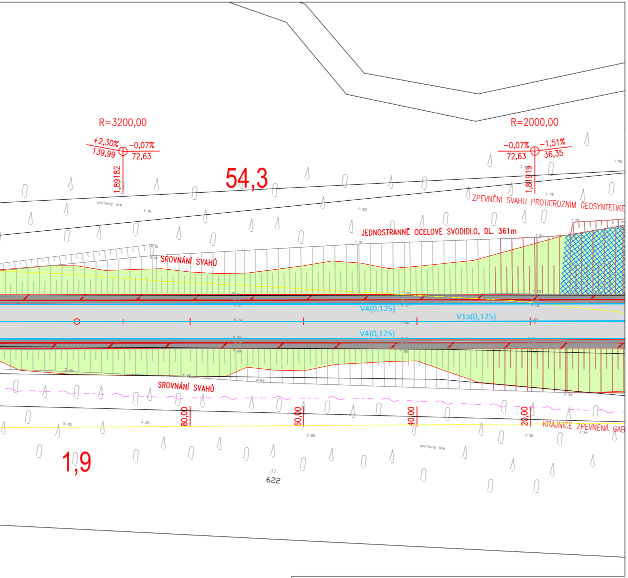
R=3200,00
+2,30%
139,99
-0,07%
72,63
1,89182
R=2000,00
-0,07%
72,63
-1,51%
36,35
1,81919
54,3
smíšený les
ZPEVNĚNÍ SVAHU PROTIEROZNÍM GEOSYNTETIKE
JEDNOSTRANNÉ OCELOVÉ SVODIDLO, DL. 361m
SROVNÁNÍ SVAHŮ
V4(0,125)
V1a(0,125)
V4(0,125)
SROVNÁNÍ SVAHŮ
80,00
60,00
40,00
20,00
KRAJNICE ZPEVNĚNÁ GAB
1,9
622

KLAD VÝKRESŮ:

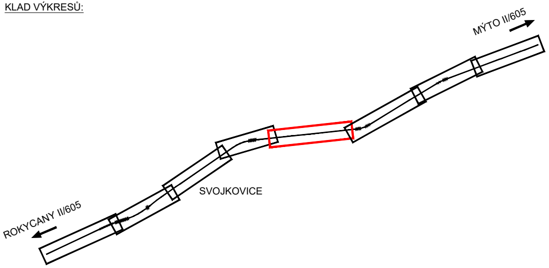
MÝTO II/605
SVOJKOVICE
ROKYCANY II/605

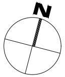

LEGENDA STÁVAJÍCÍCH INŽENÝRSKÝCH SÍTÍ:

SDĚLOVACÍ VEDENÍ

- OPTICKÉ KABELY ZAMĚŘENÉ (CETIN)
- OPTICKÉ KABELY NEZAMĚŘENÉ (CETIN)
- SDĚLOVACÍ KABELY ZAMĚŘENÉ (CETIN)
- SDĚLOVACÍ KABELY NEZAMĚŘENÉ (CETIN)
- SDĚLOVACÍ KABELY NADZEMNÍ (CETIN)
- KOMUNIKAČNÍ VEDENÍ PODZEMNÍ (TELCO PRO SERVICES)
- EL. VEDENÍ - NN PODZEMNÍ (CEZ)
- EL. VEDENÍ - NN NADZEMNÍ (CEZ)
- EL. VEDENÍ - VN PODZEMNÍ (CEZ)
- EL. VEDENÍ - VN NADZEMNÍ (CEZ)
- EL. VEDENÍ NN (CETIN)
- PLYNOVOD VTL - GASNET
- PLYNOVOD STL - GASNET

Výškový systém Balt p.v.

Souřadný systém S-JTSK

Sweco Hydroprojekt a.s. Ústředí Praha
Táborská 31, 140 16 Praha 4; praha@sweco.cz; www.sweco.cz

VYPRACOVAL	Bc. Němcová	HIP	Ing. Charvátová	T. KONTROLA	Ing. Landa
PROJEKTANT	Bc. Němcová	ŘEDITEL DIVIZE	Ing. Charvátová	DATUM	03/2019
OBJEDNATEL	Správa a údržba silnic Plzeňského kraje, p.o.			OKRES	Rokycany
AKCE: Rekonstrukce komunikace II/605 okres RO a PS				ČÍSLO ZAKÁZKY	11 8276 0101
				STUPEŇ	DSpP
				FORMÁT	8 A4
				MĚŘÍTKO	1:500
				ARCHIVNÍ ČÍSLO	002563/19/1
ČÁST STAVBY	Úsek č. 2 II/605 Holoubkov - Rokycany			SO/PS	SO 102
PŘÍLOHA: Situace pozemní komunice - 4. část				ČÍSLO PŘÍLOHY	D.2.1.2.4

Tato dokumentace včetně všech příloh (s výjimkou dat poskytnutých objednatelem) je duševním vlastnictvím akciové společnosti Sweco Hydroprojekt a.s. Objednatel této dokumentace je oprávněn ji využít k účelům vyplývajícím z uzavřené smlouvy bez jakéhokoliv omezení. Jiné osoby (jak fyzické, tak právnické) nejsou bez předchozího výslovného souhlasu objednatele oprávněny tuto dokumentaci ani její části jakkoli využívat, kopírovat (ani jiným způsobem rozmnožovat) nebo zpřístupnit dalším osobám.

Poznámka: Podpisy zpracovatelů jsou připojeny pouze k výtisku číslo 01 nebo originálu přílohy (matrici).