VZOROVÝ PŘÍČNÝ PROFIL - SILNICE III/19122

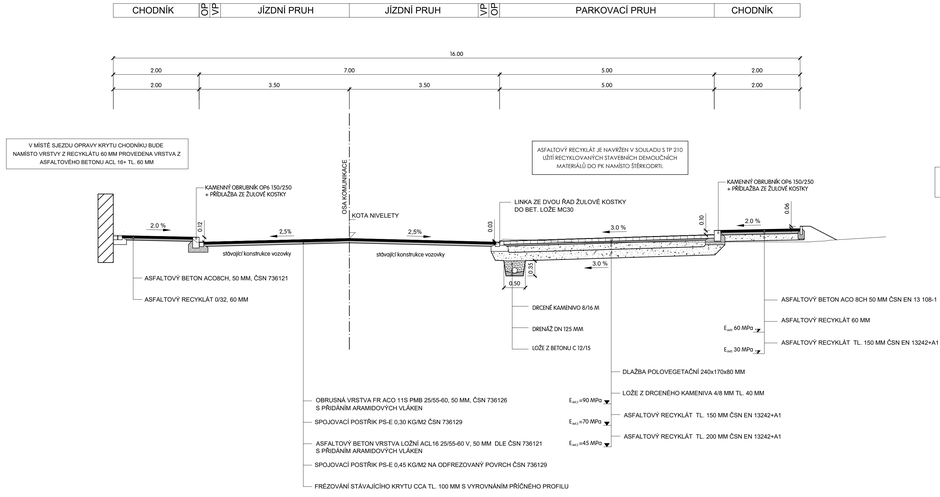

OCHRANNÝ OSTRŮVEK - PŘECHOD PRO CHODCE

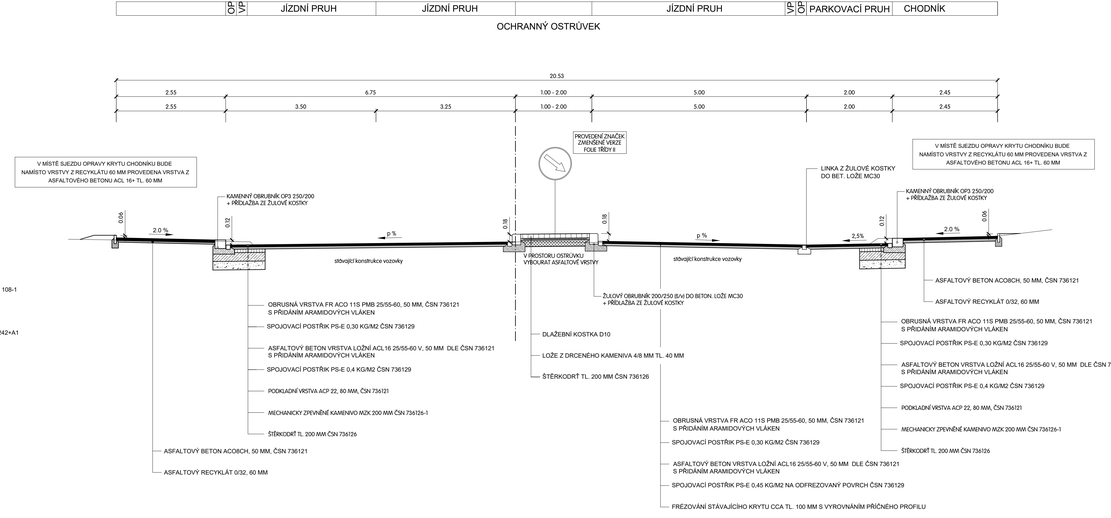

KONSTRUKCE V MÍSTĚ SJEZDU

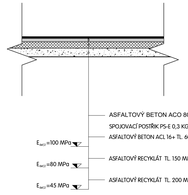

VED. PROJEKTANT	ZODP. PROJEKTANT	VYPRACOVAL	KRESLIL
ING. TOMÁŠ MACÁN	ING. TOMÁŠ MACÁN	ING. TOMÁŠ MACÁN	ING. TOMÁŠ MACÁN

MACÁN PROJEKCE DS s.r.o.
K PILE 939/II, KLATOVY 339 01
tel. 376315118
projekceds@projekceds.cz

KRAJ PLZEŇSKÝ KAT.ÚZEMÍ KLATOVY

OBJEDNATEL MĚSTO KLATOVY, SOSPK

AKCE

III/19122 KLATOVY
ULICE MAXIMA GORKÉHO, OPRAVA

OBSAH

VZOROVÉ PŘÍČNÉ PROFILY

FORMÁT	A4
DATUM	IV/19
ÚČEL	DSP, PDPS
ČÍS.ZAKÁZKY	1719
MĚŘÍTKO	1 : 50
ČÍS. PŘÍLOHY	ČÍS. KOPIE

VEŠKERÁ AUTORSKÁ VÝCHOVA VŠECH PŘÁVCH JE ZLOŽENÁM KLASTNICTVÍ FIRMY MACÁN PROJEKCE DS s.r.o. OBJEDNATEL TÉTO DOKUMENTACE JE OPRÁVNĚN JI VYUŽÍT K ÚČELŮM VYPLÝVAJÍCÍM Z UZAVŘENÉ SMLOUVY. JINÉ OSOBY JSOU PŘEDPISOVÉ TAK FYZICKÉ NEBOLI BEZ PŘEDCHOZÍHO VÝSLOVNÉHO SOUHLASU OBJEDNATELE OPRÁVNĚNY TUTO DOKUMENTACI ANI JEJÍ ČÁSTI VYUŽÍVAT, KOPÍROVAT NEBO ZPŘÍSTUPNIT JINÝM OSOBÁM.