ŘÍMSKOKATOLICKÁ FARNOST HARTMANICE

Farnost je spravována ze Sušice:
Bašta 54, 342 01 Sušice
Administrátor: P. Mr. Mgr. Tomas van Zavrel
Mobil: 731 625 990 | e-mail: tomas@vanzavrel.cz

Banka 4039532379/0800 (ČS) | IČ 66342279

MĚSTSKÝ ÚŘAD HARTMANICE okres Klatovy
Došlo: 25. 02. 2016
Č.j.: MHa 156
Přílohy: 1 list
Čís. dopor. /
Zpracovatel Valdman
Ukl. znak 276

Město Hartmanice
Hartmanice 75
342 01 Sušice

Čj. 6/2016 Věc: **vyjádření k žádosti o souhlas se stavbou** Sušice dne 19. 2. 2016

Kopie: Ing. Daniela Škubalová (d.skubalova@volny.cz)

Vážený pane starosto,

V dopisu dne 11. 1. 2016 (zn. 25/2016) jsme byli žádáni o souhlas se stavbou „II/145 a II/190 Průtah Hartmanice". Od stavebního technika biskupství českobudějovického, s kterým se níže podepsaný zúčastnil schůzky s paní projektantkou dne 12. 10. 2017 v 10 hodin na radnici v Hartmanicích, jsem dostal následující připomínky k souhlasu, jež požadujeme zapracovat:
+ požadujeme, aby bylo v PD dopracováno „Nový chodník u vstupu do kostela bude v nejvyšším místě alespoň o 10 mm pod niveletou vstupu do kostela se dostatečným spádem směrem k silnici.
+ z projektu není zřejmé jak odvodněná plocha stávajícího neformálního parkoviště. Pokud to nebylo řešeno, požadujeme zřízení obrubníku a vpusť dle náčrtu. Pokud to bylo vyřešeno, prosím o písemné vysvětlení. Kdyby to nebylo ošetřeno, vzniká hrozba přívalu vody/sněhu ke zdi věže kostela, což je nepřijatelné.
+ požadujeme zařízení drenáže dle náčrtu v příloze kolem části kostela (zejména věže a vstupu), který bude zaústěna do silniční vpusti.

Nechceme zdržovat celý proces, ale byli jsme velmi pozdě informováni a nechceme, aby nový průtah způsobil škody na této kulturní památce. Předem děkujeme za Vaši vstřícnost,

Římskokatolická farnost Hartmanice

P. Mr. Mgr. Tomas van Zavrel,
Administrátor farnosti

Přílohy: 2x výkres (dodány 23.2.2016) s připomínkami

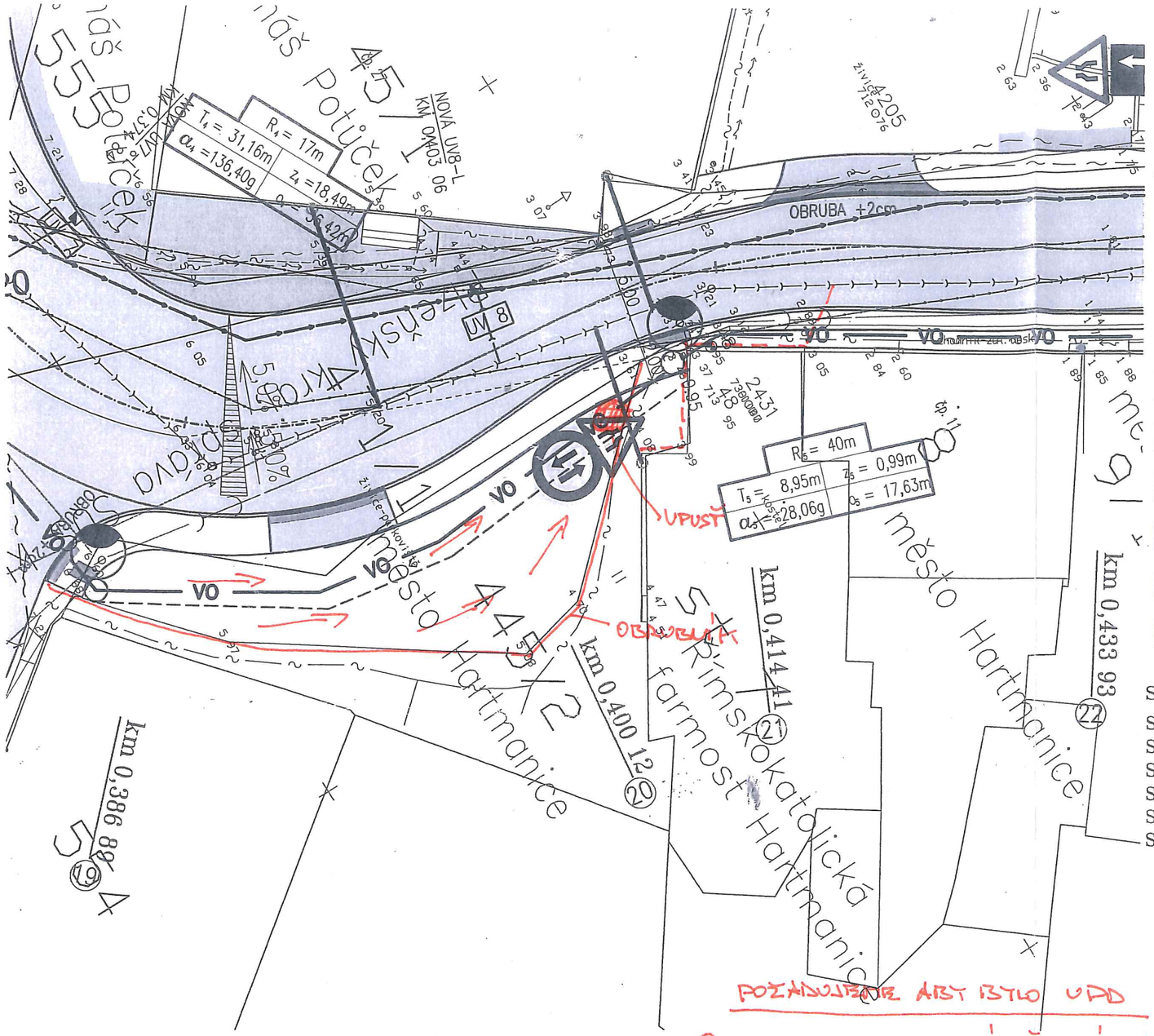

Legenda:

- REKONSTRUKCE VOZOVKY
- OPRAVA VOZOVKY
- AUTOBUSOVÉ ZASTÁVKY
- CHODNÍK – BETONOVÁ DLAŽBA
- VJEZDY – BETONOVÁ DLAŽBA
- ZELEŇ
- SIGNÁLNÍ, VAROVNÝ PÁS PRO NEVIDOMÉ
- KONTRASTNÍ PÁS – ZASTÁVKA BUS
- CHODNÍKOVÝ PŘEJEZD – BETONOVÁ DLAŽBA
- CHODNÍKOVÝ PŘEJEZD – KAMENNÁ DLAŽBA
- OBYTNÁ ZÓNA – BETONOVÁ DLAŽBA

Navržené inženýrské sítě

- KANALIZACE
- ULIČNÍ VPUST + PŘÍPOJKA
- PŘÍPOJKA – DEŠŤOVÝ SVOD
- SVÍDLO VO
- VO – KABEL VEŘEJNÉHO OSVĚTLENÍ
- ZEMNÍCÍ VODIČ VEŘEJNÉHO OSVĚTLENÍ
- VODOVOD – není součástí PD
- HRANICE KATASTRU
- SLOUČENÁ HRANICE KATASTRU
- DRENÁŽ, DETAIL VIZ PŘÍLOHA

Šubka 21.2.2016

Římskokatolická farnost Hartmanice

STAVEBNÍ OBJEKTY:

SO 101 – KOMUNIKACE
SO 102 – CHODNÍKY A OSTATNÍ PLOCHY
SO 103 – ÚPRAVA KŘIŽOVATKY OBJÍZDNÉ TRASY NA SIL. II/145
SO 301 – DEŠŤOVÁ KANALIZACE
SO 302 – DEŠŤOVÁ SVODY S PŘÍPOJKAMI
SO 401 – VEŘEJNÉ OSVĚTLENÍ

PŘED ZAHÁJENÍM ZEMNÍCH PRACÍ VYTÝČIT VŠECHNY INŽENÝRSKÉ SÍTĚ A DODRŽOVAT PODMÍNKY JEJICH SPRÁVCŮ. ZÁKRES INŽENÝRSKÝCH SÍTÍ NESLOUŽÍ JAKO VYTYČOVACÍ VÝKRES. KABELY NUTNO VYTÝČIT A OVĚŘIT SONDAMI.

POŽADUJEME ABY BYLO UPD

① Z PROJEKTU NENÍ ZŘEJMÉ JAK JE ODVODNĚNÁ PLOCHA STÁV. PARKOVIŠTĚ POKUD TAK NENÍ NAVRHUJEME (POŽADUJEME) ZŘÍZENÍ ODVODNĚNÍ A UVEDTE VIZ NÁČRTEK.

② POŽADUJEME ZŘÍZENÍ DRENÁŽE DLE NÁČRTU KOLEM ČÁSTI HOSTELA DRENÁŽ ZAUSTIT DO SILNIČNÍ VPUSTI

---- DRENÁŽ

SOUHLAS SE STAVBOU "II/145 a II/190 PRŮTAH HARTMANICE" s připomínkami

PARCELA: p.č. st. 7

VLASTNÍK: Římskokatolická farnost Hartmanice
Hartmanice 50
342 01 Hartmanice

DATUM: PODPIS:

PROJEKTOVÁNÍ DOPRAVNÍCH STAVEB
Projekční kancelář Ing. Škubalová
U Bachmače 29, 326 00 PLZEŇ
tel. 377 455 842

VÝŠKOVÝ SYSTÉM B.p.v. SOUŘADNICOVÝ SYSTÉM S-JTSK

VED. PROJEKTANT	ZODP. PROJEKTANT	KRESLIL	SCHVÁLIL	Projekční kancelář Ing. Škubalová U Bachmače 29, 326 00 PLZEŇ tel. 377 455 842	
Ing. Škubalová	Ing. Škubalová	J. Zezulová	Ing. Škubalová		
KRAJ Plzeňský		KAT.ÚZEMÍ: HATRMANICE		FORMÁT	
INVESTOR SÚS KLATOVY				DATUM	6/2015
AKCE II/145 a II/190 PRŮTAH HARTMANICE				ÚČEL	DSP
				ČÍS. ZAKÁZKY	2713
				MĚŘÍTKO	1:250
OBSAH KOORDINAČNÍ SITUACE DÍL 3.				ČÍS. VÝKRESU B3c	ČÍS. KOPIE