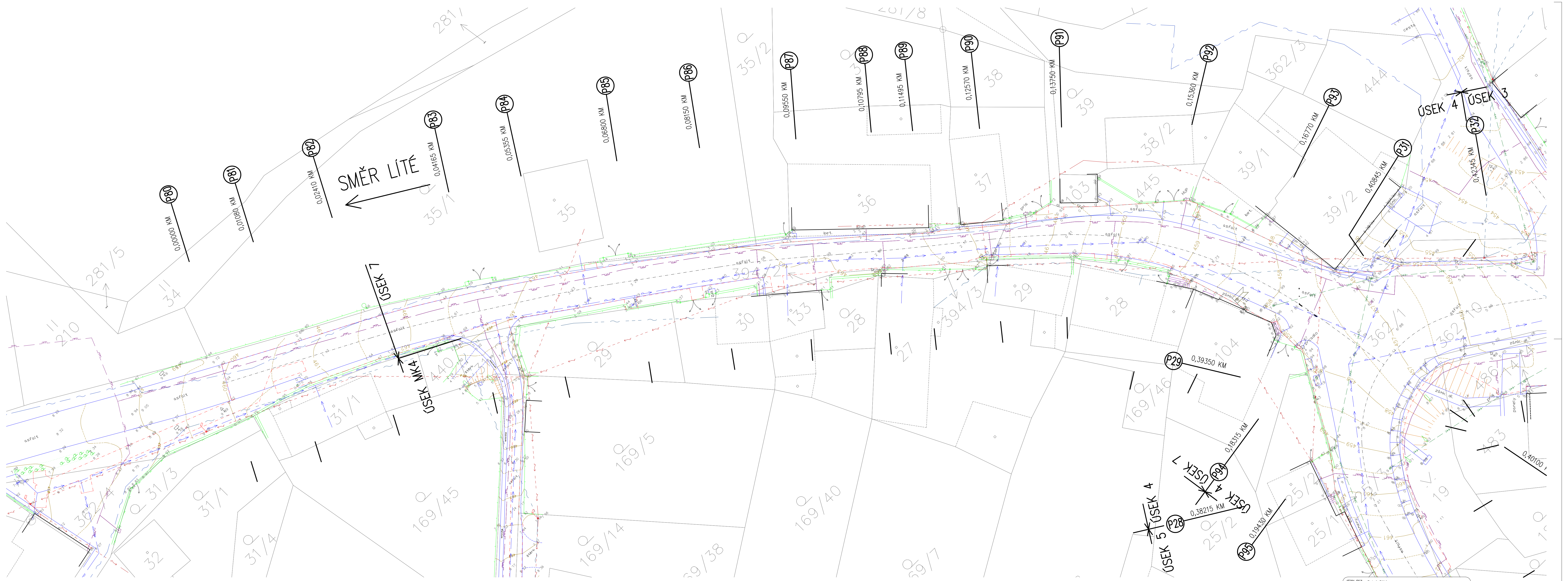

LEGENDA – STÁVAJÍCÍ STAV :

- HRANICE PARCEL
- OBRYS STAVBY
- STÁVAJÍCÍ STAV
- VRSTEVNICE
- PLOTY
- VSTUPY, VJEZDY
- VODOVOD
- KANALIZACE JEDNOTNÁ
- KANALIZACE SPLAŠKOVÁ
- CETIN PODZEMNÍ
- CETIN NADZEMNÍ
- CETIN NEPROVOZOVANÉ
- STÁVAJÍCÍ PLYNOVOD – STL
- PLYNOVOD VE VÝSTAVBĚ
- ČEZ PODZEMNÍ NN
- EL. PODZEMNÍ CIZÍ
- ČEZ NADZEMNÍ VN
- ČEZ VZDUŠNÉ NN

- VÍČKA UZÁVĚRŮ INŽENÝRSKÝCH SÍTÍ
- KANALIZAČNÍ ŠACHTY A VPUSTI
- HLAVNÍ UZÁVĚR PLYNU
- STÁVAJÍCÍ STROMY A KEŘE
- STÁVAJÍCÍ DOPRAVNÍ ZNAČENÍ
- STÁVAJÍCÍ SLOUPY VO A EI
- SKŘÍŇ EL ROZVODY
- SVAHY

název akce	Dolní Bělá doměření 12/2014 polohopisný a výškopisný plán		
zaměřil	Jaroslav Touš		
kreslil	Jaroslav Touš		
měřítko	1:250	datum měření	12/14
souř. systém	S-JTSK	datum kreslení	12/14
výšk. systém	Bpv	číslo výkresu	1
číslo zakázky	213/14		

GEOPLAN geodetické práce

Vedoucí projektant	Vypracoval	Kreslil	Kontroloval
ING. B. FRÖHLICH	P. RONOVSKÁ		

MENE s.r.o. INDUSTRY
Lobezská 53, 326 00 Plzeň
DIČ: CZ61171344
TEL: 377 445 149

Okres: PLZEŇ – SEVER

Investor: SUS PK, OBEC DOLNÍ BĚLÁ, VODÁRENSKÁ A KANALIZAČNÍ a.s.

PD II/204 DOLNÍ BĚLÁ – PRŮTAH

SITUACE STÁVAJÍCÍ – II. ETAPA – ÚSEK 7

Arch. číslo	01 / 17
Datum	01 / 17
Měřítko	1 : 250
Formát	10 x A4
Stupeň	PDPS
Paré č.	Výkr. č. A.9.7.