Řez C - C

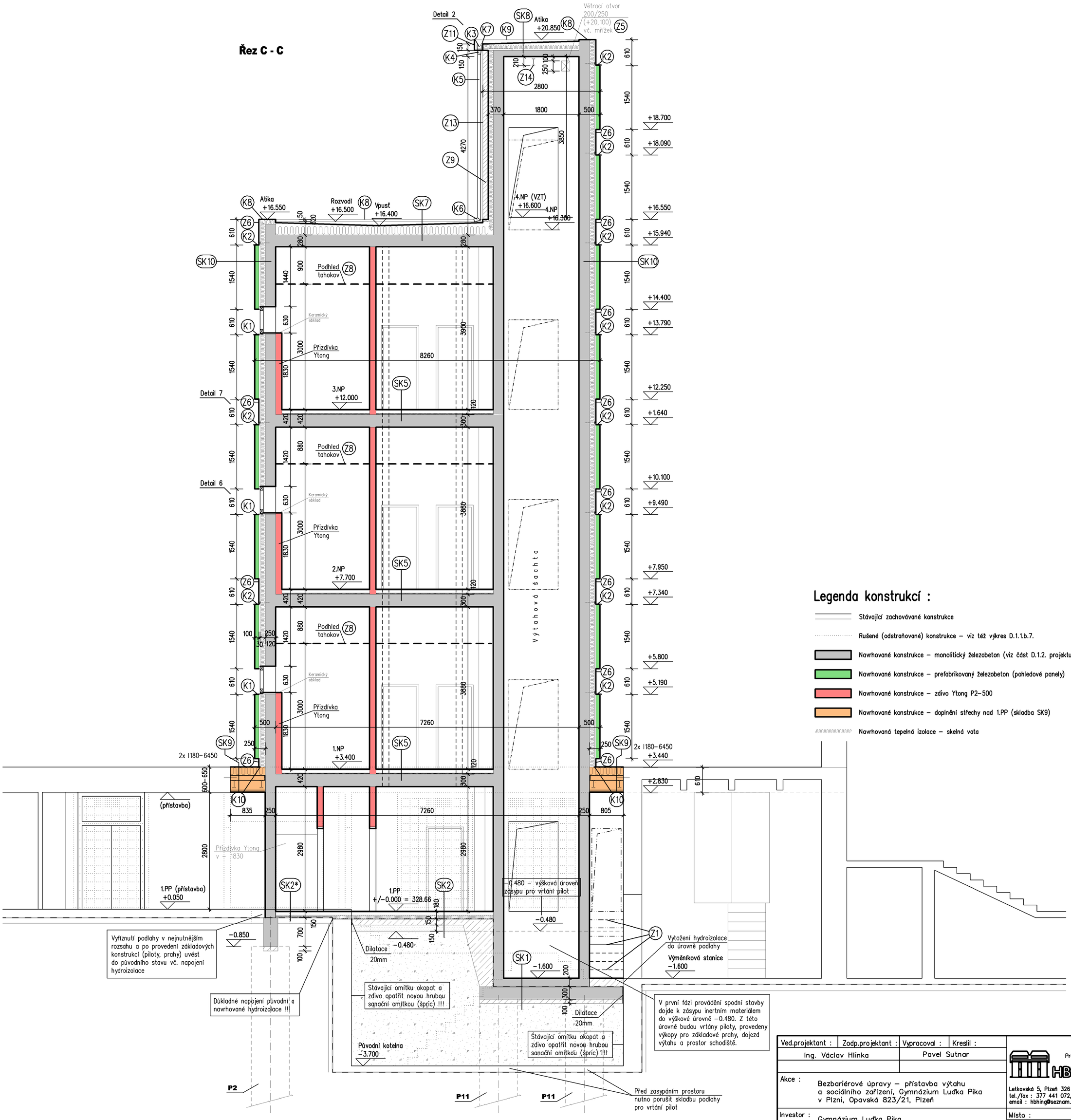

Legenda konstrukcí :

- Stávající zachovávané konstrukce
- Rušené (odstraňované) konstrukce – viz též výkres D.1.1.b.7.
- Navrhované konstrukce – monolitický železobeton (viz část D.1.2. projektu)
- Navrhované konstrukce – prefabrikovaný železobeton (pohledové panely)
- Navrhované konstrukce – zdivo Ytong P2–500
- Navrhované konstrukce – doplnění střechy nad 1.PP (skladba SK9)
- Navrhovaná tepelná izolace – skelná vata

Ved.projektant :	Zodp.projektant :	Vypracoval :	Kreslil :
Ing. Václav Hlinka		Pavel Sutnar	

Projekční a inženýrská kancelář pro pozemní stavby
HBH atelier s.r.o.
Letkovská 5, Plzeň 326 00
tel./fax : 377 441 072, 377 441 106
email : hbhing@seznam.cz

Akce : Bezbariérové úpravy – přístavba výtahu a sociálního zařízení, Gymnázium Luďka Pika v Plzni, Opavská 823/21, Plzeň

Investor : Gymnázium Luďka Pika, Opavská 21, Plzeň

Obsah : Navrhovaný stav – stavební úpravy

Řez C - C

Místo :	Plzeň
Stupeň PD :	DSP + PVD
Datum :	12/2016
Číslo akce :	1614
Měřítko : 1 : 50	Číslo výkresu : D.1.1.b.22.