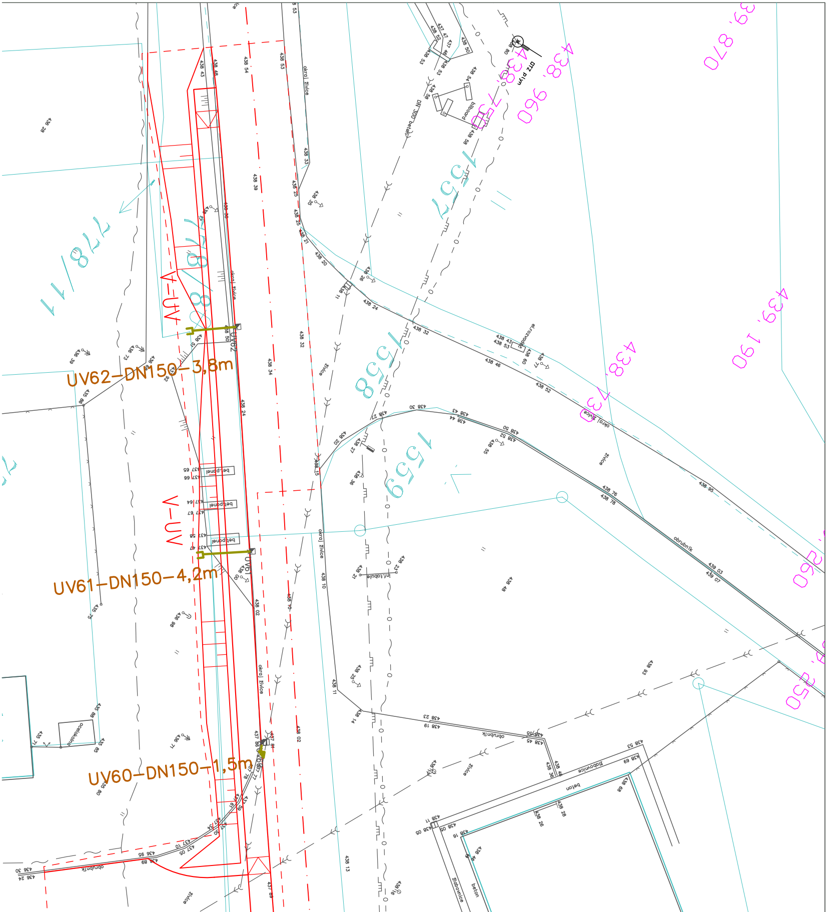
UV62–DN150–3,8m
UV61–DN150–4,2m
UV60–DN150–1,5m
UV62
UV61
UV60
V–UV
V–UV
1778/11
1778/8
1557
1558
1559
438,960
438,750
439,870
438,730
439,190
439,260
439,250
DN 300 beton
OTZ plyn
billboard
okraj živice
živice
bet.panel
obrubník
inf.tabule
elrozvodnice
žlabovnice
beton
ocelokolna

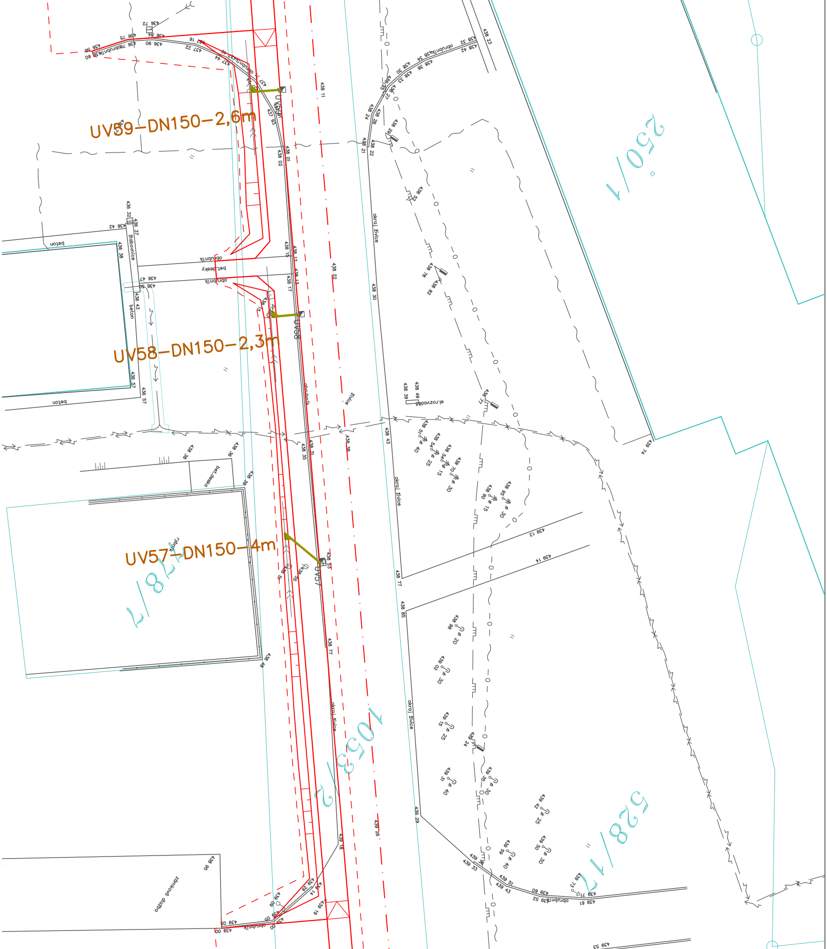
UV59–DN150–2,6m
UV58–DN150–2,3m
UV57–DN150–4m
250/1
1053/2
528/17
428/7
okraj živice
obrubník
beton
bet.deska
žlabovnice
el.rozvaděč
zámková dlažba

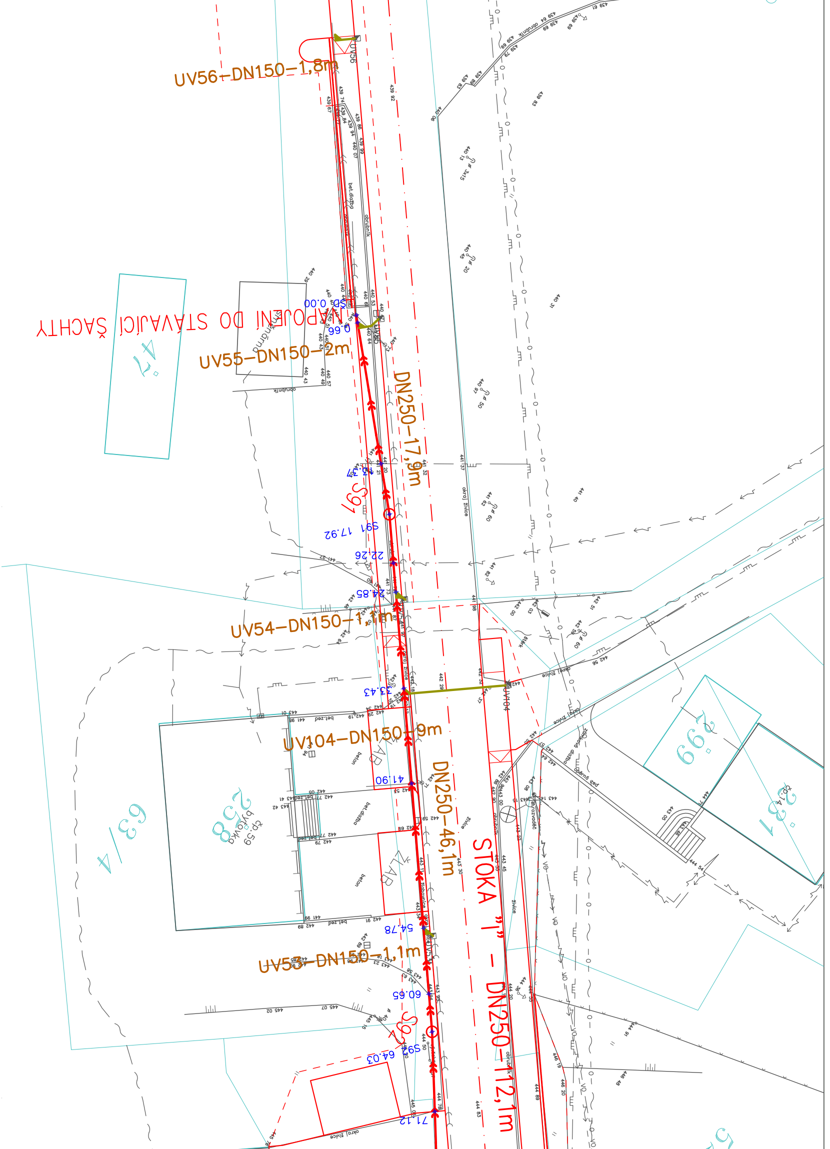
UV56-DN150-1,8m
UV56
NAPOJENÍ DO STÁVAJÍCÍ ŠACHTY
SD 0.00
0.66
UV55-DN150-2m
UV55
DN250-17,9m
13.37
S91
S91 17.92
22.26
24.85
UV54-DN150-1,1m
33.43
UV104
UV104-DN150-9m
41.90
DN250-46,1m
STOKA "I" - DN250-112,1m
54.78
UV53-DN150-1,1m
60.65
S92
S92 64.03
71.12
258
č.p.59
bytovka
63/4
4/2
299
287
č.p.14
ŽLAB
beton
bet.dlažba
bet.zeď
obrubník
okraj živice
živice
zámková dlažba
opěrná zeď
bet.zeď
žlabovnice
vpusť
silnik

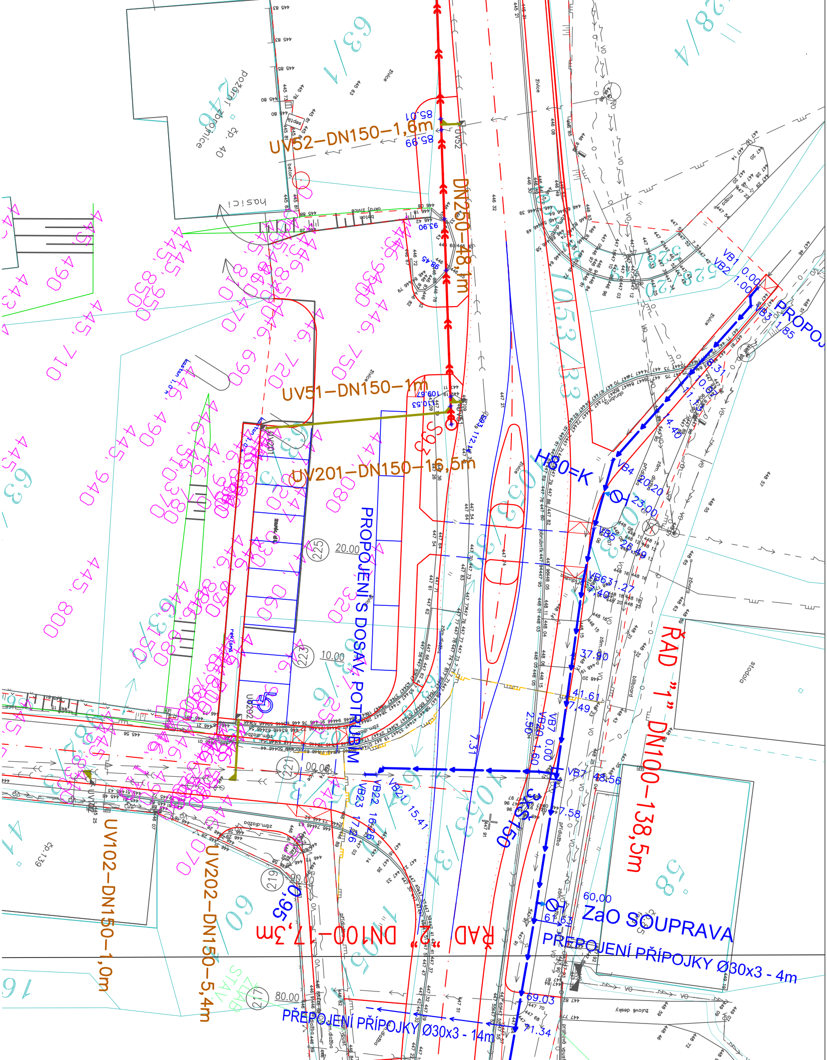
UV52–DN150–1,6m
DN250–48,1m
UV51–DN150–1m
UV201–DN150–16,5m
PROPOJENÍ S DOSAV. POTRUBÍM
H80=K
ŘAD "1" DN100–138,5m
ŘAD "2" DN100–17,3m
UV102–DN150–1,0m
UV202–DN150–5,4m
ZaO SOUPRAVA
PŘEPOJENÍ PŘÍPOJKY Ø30x3 - 4m
PŘEPOJENÍ PŘÍPOJKY Ø30x3 - 14m
PROPOJ
VB1
VB2
VB3
VB4
VB5
VB6
VB7
VB21
VB22
VB23
20.00
10.00
00.00
80.00
60,00
37.00
41.61
48.56
69.03
71.34
225
223
221
219
217
požární zbrojnice
tp. 40
hasiči
tp.139
stodola
billboard
zulové desky
beton
zeleň

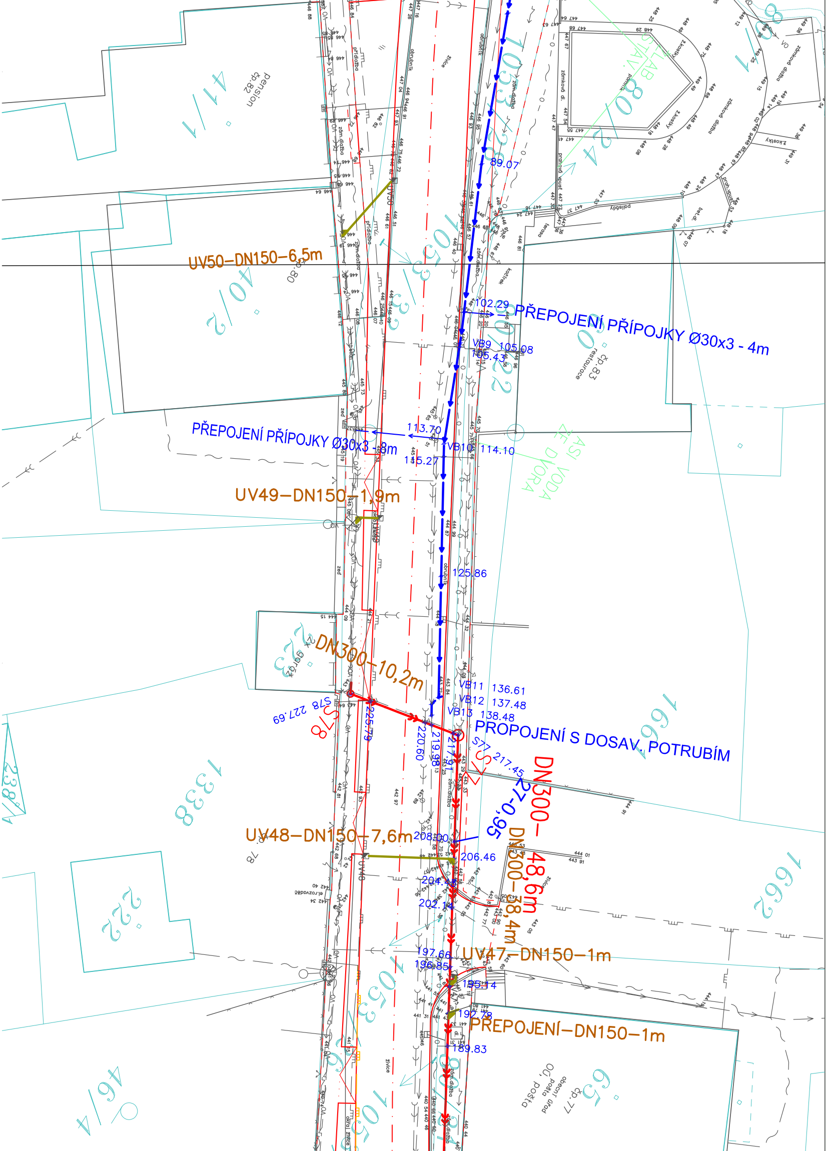
UV50–DN150–6,5m
89.07
102.29
PŘEPOJENÍ PŘÍPOJKY Ø30x3 - 4m
VB9
105.08
105.43
PŘEPOJENÍ PŘÍPOJKY Ø30x3 - 8m
113.70
VB10
114.10
115.27
UV49–DN150–1,9m
125.86
DN300–10,2m
VB11
136.61
VB12
137.48
VB13
138.48
PROPOJENÍ S DOSAV. POTRUBÍM
S78
S78 227.69
225.79
220.60
219.98
217.91
S77
S77 217.45
27–0,95
DN300–48,6m
DN300–38,4m
UV48–DN150–7,6m
208.00
206.46
204.45
202.14
197.66
196.85
UV47–DN150–1m
195.14
192.78
PŘEPOJENÍ–DN150–1m
189.83
pension
čp.82
čp.80
čp.78
restaurace
čp.83
čp.77
obecní úřad
OÚ, pošta
ZÁSTAV. PLAB
ASI VODA ZE DVORA
41/1
40/2
80/24
1053/33
1053/22
1053/1
1338
1662
222
46/4
65
zámková dlažba
živice
obrubník
přídlažba
zed
palisády
terasa

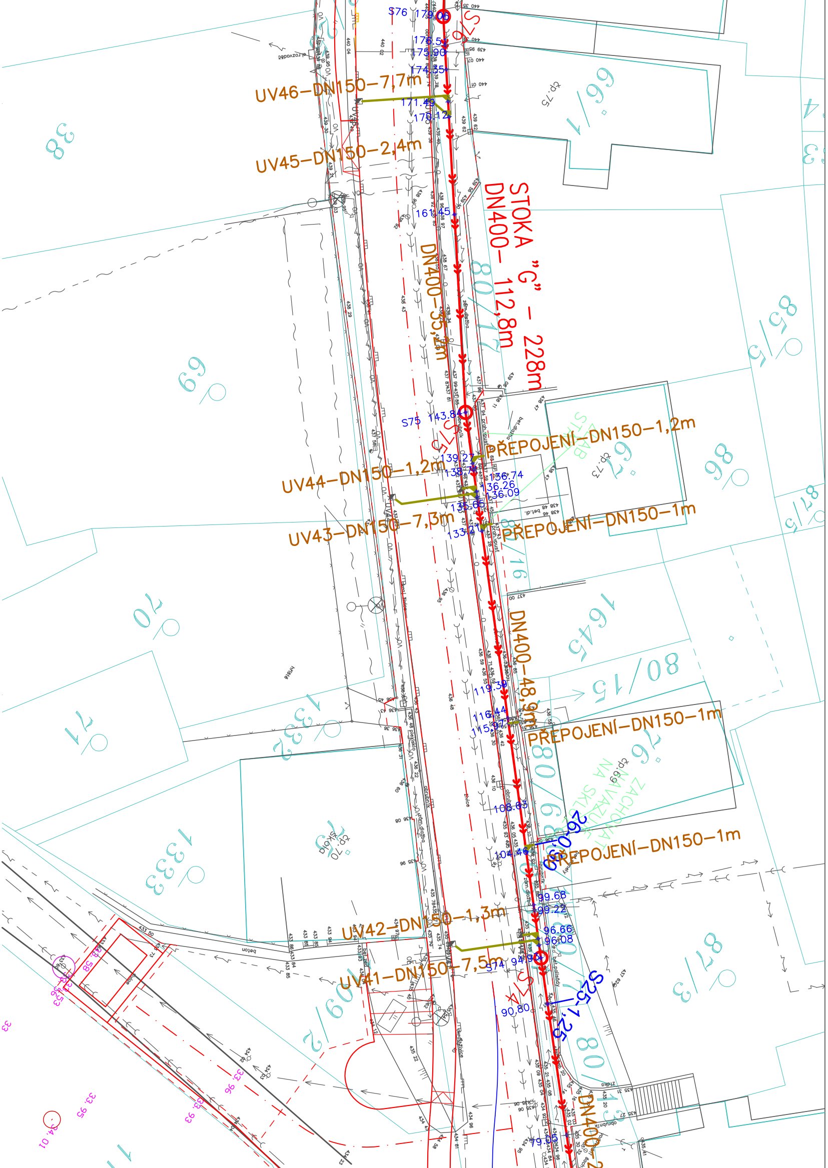
STOKA "G" - 228m
DN400- 112,8m
DN400-35,4m
DN400-48,9m
DN400-2
S76 179,06
176.51
175.90
174.35
171.49
170.12
161.45
S75 143.84
139.27
138.71
136.74
136.26
136.09
135.65
133.21
119.39
116.44
115.9
108.63
104.46
99.68
99.22
96.66
96.08
S74 94.94
90,80
79.
UV46-DN150-7,7m
UV45-DN150-2,4m
UV44-DN150-1,2m
UV43-DN150-7,3m
UV42-DN150-1,3m
UV41-DN150-7,5m
PŘEPOJENÍ-DN150-1,2m
PŘEPOJENÍ-DN150-1m
PŘEPOJENÍ-DN150-1m
PŘEPOJENÍ-DN150-1m
S26-0,69
S25-1,25
ZACHOVAT NAVAZUJÍCÍ SKLON
STAV
čp.75
čp.73
čp.69
čp.70
66/1
38
69
70
71
1332
1333
80/17
80/16
80/15
80/6
80/4
85/5
86
87/5
1645
9
87/3
109/2
63
33 95
33 93
33 96
34 01
bet.dlažba
obrubník
prům.dlažba
bet.palisády
beton

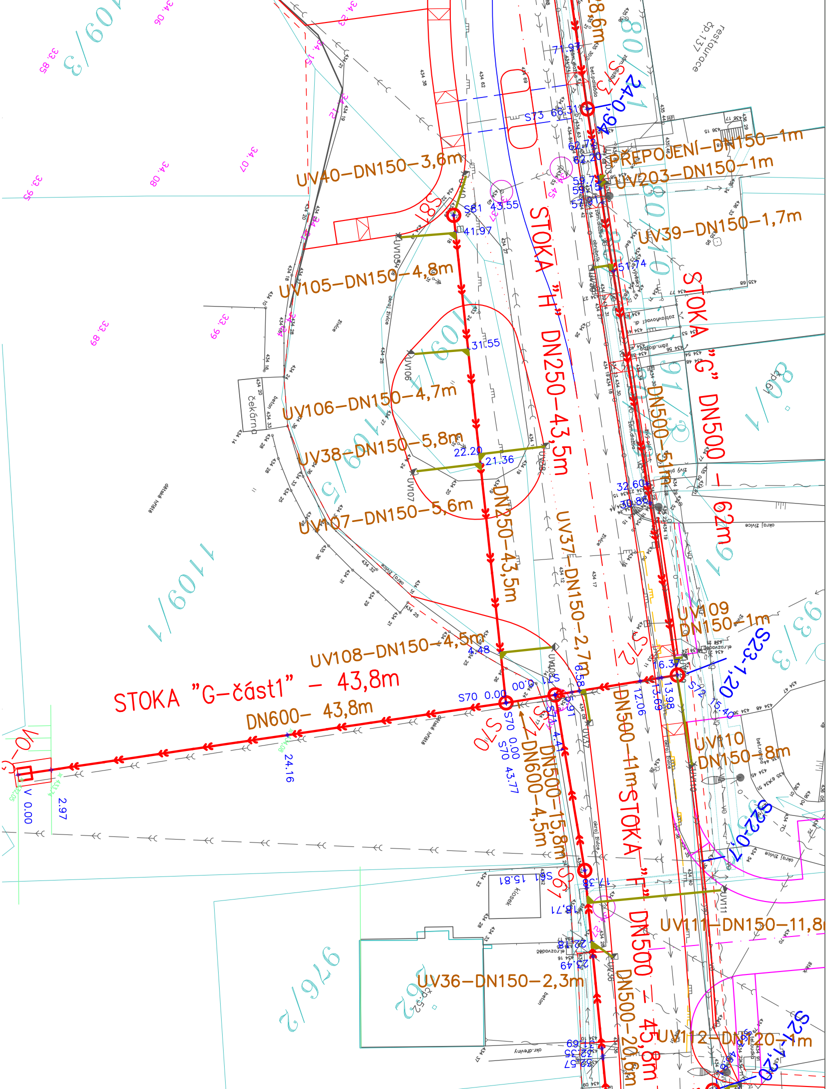
STOKA "H" DN250-43,5m
DN250-43,5m
STOKA "G-část1" - 43,8m
DN600- 43,8m
STOKA "G" DN500 - 62m
STOKA "F" DN500 - 45,8m
DN500-51m
DN500-11m
DN500-15,8m
DN600-4,5m
DN500-20,6m
PŘEPOJENÍ-DN150-1m
UV203-DN150-1m
UV40-DN150-3,6m
UV39-DN150-1,7m
UV105-DN150-4,8m
UV106-DN150-4,7m
UV38-DN150-5,8m
UV107-DN150-5,6m
UV108-DN150-4,5m
UV37-DN150-2,7m
UV109 DN150-1m
UV110 DN150-8m
UV111-DN150-11,8
UV36-DN150-2,3m
UV112-DN120-1m
S24-0,94
S23-1,20
S22-0,7
S21-1,20
S81
S73
S70
S70 0.00
S70 43.77
S67
S61
41.97
43.55
31.55
22.20
21.36
32.60
30.86
4.48
6.58
12.06
13.98
13.69
16.37
24.16
2.97
V 0.00
1109/1
1109/3
1108/1
993/3
976/2
čp.137 restaurace
čp.62
čekárna
kiosek
okraj živice
dětské hřiště
beton
zám.dlažba
zatravňovací dl.
el.rozvaděč
tel.budka

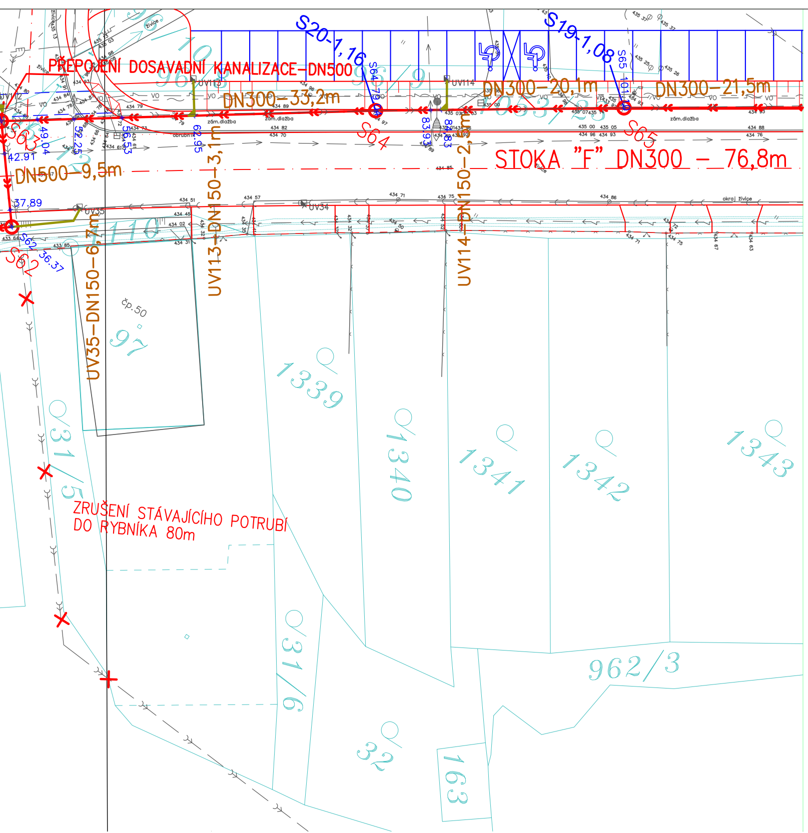
PŘEPOJENÍ DOSAVADNÍ KANALIZACE–DN500
S20–1,16
S19–1,08
DN300–33,2m
DN300–20,1m
DN300–21,5m
STOKA "F" DN300 – 76,8m
DN500–9,5m
UV113–DN150–3,1m
UV114–DN150–2,5m
UV35–DN150–6,7m
UV34
ZRUŠENÍ STÁVAJÍCÍHO POTRUBÍ DO RYBNÍKA 80m
S62
S63
S64
S65
zám.dlažba
okraj živice
čp.50
97
1339
1340
1341
1342
1343
962/3
31/5
31/6
32
163

LEGENDA STÁVAJÍCÍCH/NOVÝCH SÍTÍ :

- KANALIZACE SPLAŠKOVÁ
- KANALIZACE DEŠŤOVÁ
- VODOVODNÍ POTRUBÍ
- SDĚLOVACÍ VEDENÍ METALICKÉ TELEFÓNICA (NADZEMNÍ)
- SDĚLOVACÍ VEDENÍ METALICKÉ TELEFÓNICA (PODZEMNÍ)
- SDĚLOVACÍ VEDENÍ OPTICKÉ TELEFÓNICA
- SDĚLOVACÍ VEDENÍ VODAFONE
- SILOVÉ VEDENÍ NN (NADZEMNÍ)
- SILOVÉ VEDENÍ NN (PODZEMNÍ)
- SILOVÉ VEDENÍ NN napájení k vodojemu (PODZEMNÍ)
- SILOVÉ VEDENÍ VN (NADZEMNÍ)
- SILOVÉ VEDENÍ VN (PODZEMNÍ)
- VEŘEJNÉ OSVĚTLENÍ (PODZEMNÍ)
- VEŘEJNÉ OSVĚTLENÍ (NADZEMNÍ)
- PLYNOVODNÍ POTRUBÍ STL (PODZEMNÍ)
- PLYNOVODNÍ POTRUBÍ VTL (PODZEMNÍ)

UPOZORNĚNÍ!

ZÁKRESY PODZEMNÍCH ZAŘÍZENÍ JSOU POUZE ORIENTAČNÍ A NESLOUŽÍ JAKO VYTYČOVACÍ VÝKRES! PŘED ZAHÁJENÍM STAVEBNÍCH PRACÍ JE NUTNO U SPRÁVCŮ ZAJISTIT JEJICH VYTYČENÍ!

SO 311 OPRAVA DEŠŤOVÉ KANALIZACE

- TRASA KANALIZACE + ZRUŠENÍ STÁVAJÍCÍ KANALIZACE V TRASE
- VO–D VYÚSTĚNÍ KANALIZACE
- ZRUŠENÍ STÁVAJÍCÍ KANALIZACE (MIMO TRASU NOVÉ KANALIZACE)
- PŘIPOJENÍ VPUSTÍ – DO KANALIZACE
- PŘIPOJENÍ VPUSTÍ – DO PŘÍKOPU
- PŘEPOJENÍ STÁVAJÍCÍCH PŘÍPOJEK

VYPRACOVAL	PROJEKTANT	KONTROLOVAL	HIP	PROJEKTOVÁNÍ VODOHOSPODÁŘSKÝCH STAVEB Ing. Zdeněk ČERNÝ CHLUM 29, 332 04 NEZVĚSTICE IČ : 88536254 tel.:. 732500344 , E-mail: cerny.chlum@seznam.cz	
Ing. Z. Černý	Ing. Z. Černý		Ing. P. Marek		
OBEC, KRAJ: Všeruby , Plzeňský kraj		KAT. ÚZEMÍ: Všeruby		DRUH PD	PDPS
INVESTOR: Správa a údržba silnic Plzeňského kraje a Městys Všeruby				ČÍSLO ZAKÁZKY	–
AKCE: **II/184 průtah Všeruby**				FORMÁTY A4	15
				DATUM	03/2017
				MĚŘÍTKO	1:250
OBSAH: **SO 311 OPRAVA DEŠŤOVÉ KANALIZACE** Situace – část 2				Č.VYHOTOV.	DÍL: C311 / Č. PŘÍLOHY: 3