VYTVOŘENO VE VÝUKOVÉM PRODUKTU SPOLEČNOSTI AUTODESK

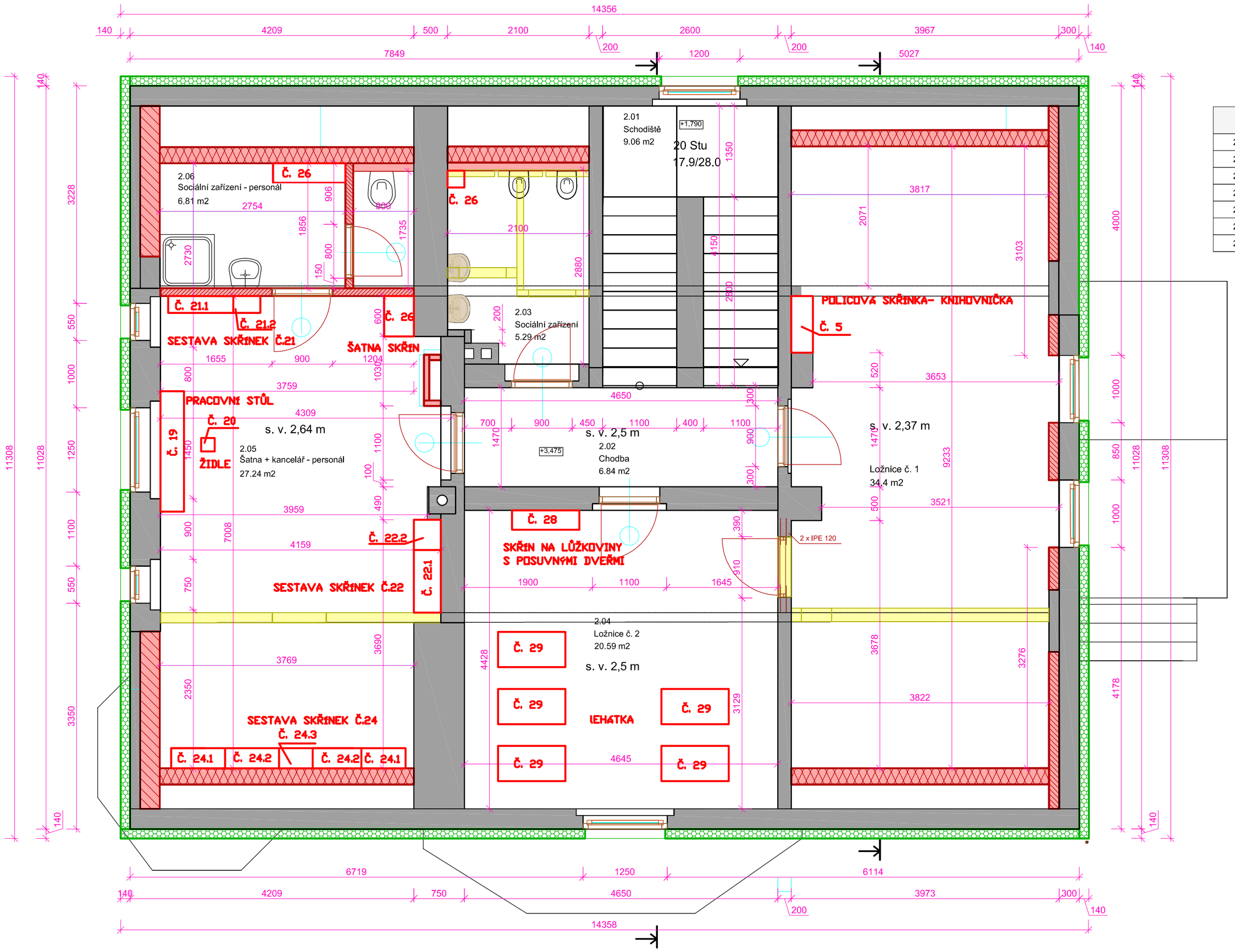


| | | | | | |
|---|---|---|---|---|---|
| 2.01 | Schodiště | 9,69 | Laminátová podlaha | Štuk. omítka | Dřevěná lišta |
| 2.02 | Chodba | 6,91 | Laminátová podlaha | Štuk. omítka | Dřevěná lišta |
| 2.03 | Sociální zařízení | 6,23 | Keram. dlažba | Štuk. omítka | Keram. obklad do výšky 2000 mm |
| 2.04 | Ložnice č. 2 | 20,59 | Koberec | Štuk. omítka | Dřevěná lišta |
| 2.05 | Šatna + kancelář - personál | 27,97 | Laminátová podlaha | Štuk. omítka | Dřevěná lišta |
| 2.06 | Sociální zařízení - personál | 7,92 | Keram. dlažba | Štuk. omítka | Keram. obklad do výšky 2000 mm |
| 2.07 | Ložnice č. 1 | 34,84 | Koberec | Štuk. omítka | Koberec do výšky 50 mm |

CELKOVÁ PLOCHA MÍSTNOSTÍ

- STÁVAJÍCÍ NOSNÉ ZDIVO
- ODSTRANĚNÉ KONSTRUKCE
- NOVÉ NENOSNÉ KONSTRUKCE
- TEPELNÁ IZOLACE
- NOVÉ SÁDROKARTONOVÉ PŘEDSTĚNY SE ZATEPLENÍM tl. 240 mm

VYTVOŘENO VE VÝUKOVÉM PRODUKTU SPOLEČNOSTI AUTODESK

VYTVOŘENO VE VÝUKOVÉM PRODUKTU SPOLEČNOSTI AUTODESK

VYTVOŘENO VE VÝUKOVÉM PRODUKTU SPOLEČNOSTI AUTODESK