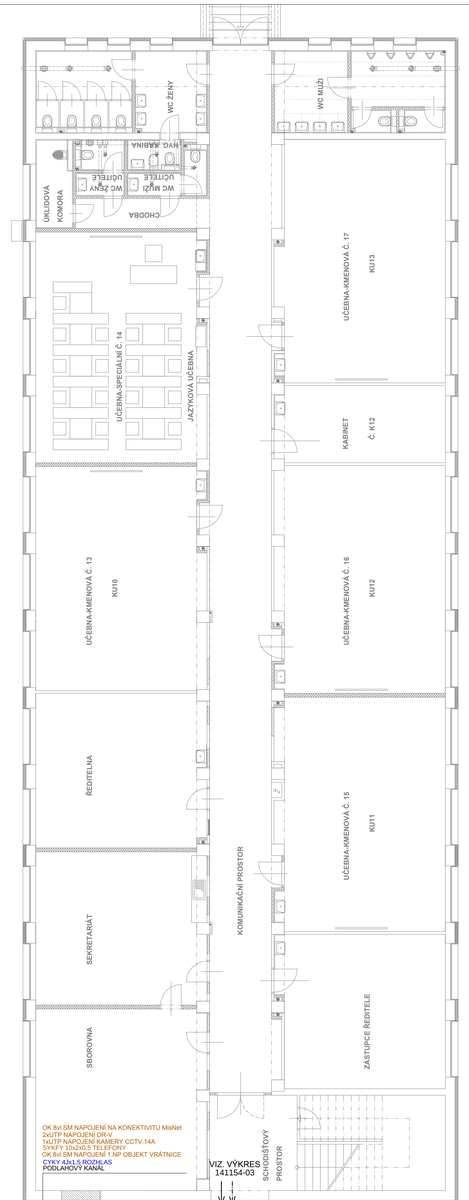

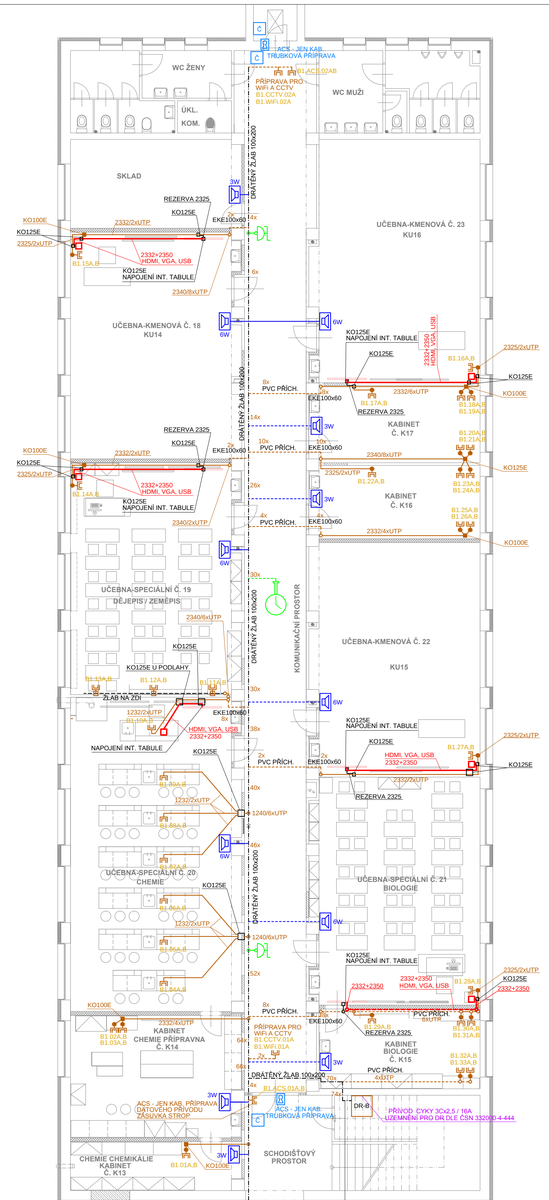

PÁTEŘNÍ TRASY

- KABELOVÁ TRASA TRUBKA, NEBO ŽLAB V PODLAZE
- KABELOVÁ TRASA PARAPETNÍ ŽLAB, PK160x60 PŘI UMÍSTĚNÍ NN DO STEJNÉHO ŽLABU JE NUTNÉ VEDENÍ NN ODSTÍNIT +PKS70/60+POSPOJENÍ PLSK ŽLAB BUDE UMÍSTĚN NA STĚNĚ, NEBO KONSTRUKCI STOLKŮ
- KABELOVÁ TRASA ŽLAB U STROPU

STRUKTUROVANÁ KABELÁŽ

- DATOVÁ ZÁSUVKA 2x RJ45 CAT6
- DATOVÁ ZÁSUVKA 1x RJ45 CAT6
- DATOVÁ ZÁSUVKA 2x RJ45 CAT6, KRABICE KPR68, SVOD TRUBKA 2325
- DATOVÁ ZÁSUVKA 1(2)x RJ45 CAT6, URČENÁ PRO MONTÁŽ DO KANÁLU MODUL 45
- DATOVÁ ZÁSUVKA 2x RJ45 CAT6 MODUL 45 OSAZENÁ DO PODLAHOVÉ KRABICE
- KABELOVÁ TRASA DATA NA PŘÍCHYTKÁCH NAD PODHLEDEM, NEBO V LIŠTĚ
- KABELOVÁ TRASA DATA KABEL POD OMÍTKOU

CCTV - BEZPEČNOSTNÍ KAMEROVÝ SYSTÉM

- VENKOVNÍ KAMERA SYSTÉMU CCTV
- VNITŘNÍ KAMERA SYSTÉMU CCTV
- KABELOVÁ TRASA CCTV KOAXIÁLNÍ KABEL +2x0.75 NAD PODHLEDEM
- KABELOVÁ TRASA CCTV KOAXIÁLNÍ KABEL +2x0.75 POD OMÍTKOU

ACS - PŘÍSTUPOVÝ SYSTÉM

NENÍ SOUČÁSTÍ DODÁVKY POUZE KABELOVÁ PŘÍPRAVA

- C — ACS - ŘÍDÍCÍ ČTEČKA
- A — ACS - VZDÁLENÁ ANTÉNA ČTEČKY
- R — ACS - EL. OTVÍRAČ DVEŘÍ

INTERAKTIVNÍ TABULE

- INTERAKTIVNÍ TABULE, UMÍSTĚNÍ JE POUZE ORIENTAČNÍ KABELOVÉ VÝVODY NUTNO DOMĚŘIT NA MÍSTĚ
- KABELOVÁ TRASA NAPOJENÍ TABULE
- SDK — SDK OPLÁŠTĚNÍ KABELOVÉ TRASY

ŠKOLNÍ ROZHLAS

- RU — ROZHLASOVÁ ÚSTŘEDNA (ZESILOVAČ)
- MIC — MIKROFONNÍ PULT
- NÁSTĚNNÝ PLASTOVÝ REPRODUKTOR 3/6W / 100 V, 91 dB, 100 – 15 000 Hz, plastový
- KABELOVÁ TRASA ROZHLASU NA PŘÍCHYTKÁCH NAD PODHLEDEM, NEBO V LIŠTĚ
- KABELOVÁ TRASA ROZHLASU KABEL POD OMÍTKOU

JEDNOTNÝ ČAS A ŠKOLNÍ ZVONĚNÍ

- ŘH JČ — HLAVNÍ JEDNOTKA JEDNOTNÉHO ČASU A ZVONĚNÍ
- NÁSTĚNNÝ PLASTOVÝ REPRODUKTOR 3/6W / 100 V, 91 dB, 100 – 15 000 Hz, plastový
- STROPNÍ OBOUSTRANNÉ ANALOGOVÉ HODINY (PRŮMĚR HODIN NUTNO ZVOLIT S OHLEDEM NA VÝŠKU PODHLEDU).
- NÁSTĚNNÉ ANALOGOVÉ HODINY (PRŮMĚR HODIN NUTNO ZVOLIT S OHLEDEM NA VÝŠKU PODHLEDU).
- KABELOVÁ TRASA JČ+SZ NA PŘÍCHYTKÁCH NAD PODHLEDEM, NEBO V LIŠTĚ
- KABELOVÁ TRASA JČ+SZ ROZHLASU KABEL POD OMÍTKOU

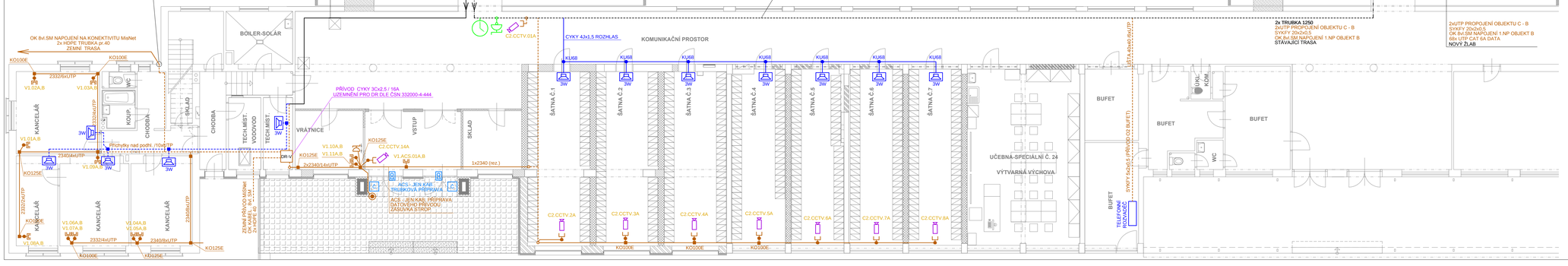

POZOR: UMÍSTĚNÍ INTERAKTIVNÍCH TABULÍ NEBYLO ŘEŠENO VE STAVEBNÍ ČÁSTI. NA VÝKRESU JE JEJICH PRAVDĚPODOBNÉ UMÍSTĚNÍ NAZNAČENO. PŘED REALIZACÍ NUTNO NECHAT UMÍSTĚNÍ TABULÍ ZAMĚŘIT A NÁSLEDNĚ REALIZOVAT PŘÍVODY.

Revize	Datum	Stupeň	Název	Projektoval	Odp.projektant	Kontroloval
3						
2						
1	7/2015	DPS	ZMĚNA "B" A DOPLNĚNÍ ROZHLASU, JČ A ZVONĚNÍ	Ing. Chramosta	Ing. Boška	Ing. Boška

HIP	PROJEKTOVAL	ODP. PROJEKTANT	KONTROLOVAL
Luboš Beneda	Ing. Chramosta	Ing. Boška	Ing. Boška

inel-ingen s.r.o. Koldinova 48, 301 00 Plzeň

INVESTOR	PLZEŇSKÝ KRAJ, KRAJSKÝ ÚŘAD, ŠKROUPOVA 18, 301 00 PLZEŇ	FORMÁT	A1
MÍSTO	PLZEŇ	DATUM	07/2015
NÁZEV STAVBY	PROJEKTOVÁ DOKUMENTACE NA OPRAVY PAVILONU "C" a "B" SOUE PLZEŇ D1.3.5. SLABOPROUDÉ ROZVODY A ZAŘÍZENÍ	ÚČEL	DPS
		MĚŘÍTKO	1:100
		Č. ZAKÁZKY	14-1154
		Č.REVIZE	1
NÁZEV VÝKRESU	SRZ - ROZVODY 1.NP OBJEKT "B" A VRÁTNICE	141154-04	Č. KOPIE