PŮDORYS 1.NP - NOVÝ STAV

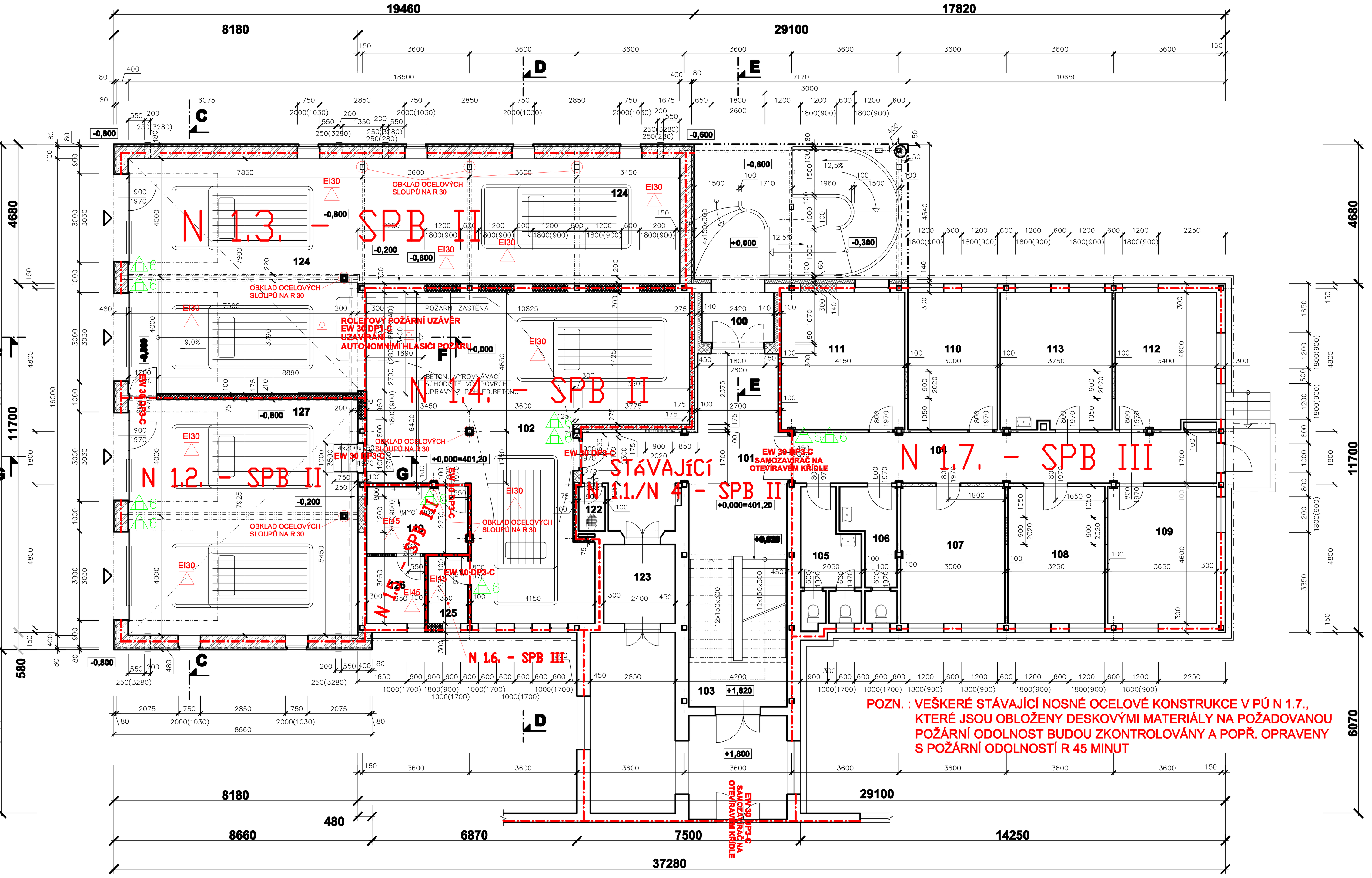

POZN. : VEŠKERÉ STÁVAJÍCÍ NOSNÉ OCELOVÉ KONSTRUKCE V PÚ N 1.7., KTERÉ JSOU OBLOŽENY DESKOVÝMI MATERIÁLY NA POŽADOVANOU POŽÁRNÍ ODOLNOST BUDOU ZKONTROLOVÁNY A POPŘ. OPRAVENY S POŽÁRNÍ ODOLNOSTÍ R 45 MINUT

TABULKA MÍSTNOSTÍ 1NP

Č.M.	NÁZEV MÍSTNOSTI – PŮVODNÍ VYUŽITÍ	NÁZEV MÍSTNOSTI – NOVÉ VYUŽITÍ	M²	POZNÁMKA	PODLAHA	OBKLAD	PODHLED – NOVÝ
100		ZÁDVEŘÍ	5,15		ŽULOVÁ DLAŽBA	ŽUL. SOKL, V=80MM	KAZETOVÝ, DESKY 600x600MM
101	VSTUP	VSTUP	31,20	JINÁ PLOCHA	DOPLNÍ STÁV. PODL. V RÁMCI STAVEB. ÚPRAV		
102	KANCELÁŘ	GARÁŽ NA VYŠŠÍ ÚROVNI VČ. VYROVN. SCHOD.	76,02	JINÁ PLOCHA	KER. DL., BET.–SCH.	KER. SOKL, V=80MM	KAZETOVÝ, DESKY 600x600MM
103	SCHODIŠTĚ	SCHODIŠTĚ	16,83				
104	CHODBA	CHODBA	24,11	JINÁ PLOCHA	DOPLNÍ STÁV. PODL. V RÁMCI STAVEB. ÚPRAV		
105	WC ŽENY – PACIENTI	WC ŽENY	7,90				
106	WC ŽENY – PERSONÁL	WC MUŽI	6,20				
107	ČEKÁRNA	ÚKLID – SKLAD	16,09	JINÁ PLOCHA	DOPLNÍ STÁV. PODL. V RÁMCI STAVEB. ÚPRAV		
108	PŘÍPRAVNA	KOLÁRNA	13,80		DOPLNÍ STÁV. PODL. V RÁMCI STAVEB. ÚPRAV		
109	VYŠETŘOVNA – DĚTSKÝ OBVOD	SKLAD PNEU	16,80		DOPLNÍ STÁV. PODL. V RÁMCI STAVEB. ÚPRAV		
110	PŘÍPRAVNA	HN SKLAD	13,80		DOPLNÍ STÁV. PODL. V RÁMCI STAVEB. ÚPRAV		
111	VYŠETŘOVNA – POHOTOVOST. SLUŽBA	SKLAD PŘÍRUČNÍ ZDRAV. MAT. + 02	19,09		DOPLNÍ STÁV. PODL. V RÁMCI STAVEB. ÚPRAV		
112	ČEKÁRNA – IZOLACE	TECHNICKÝ SKLAD DOPRAVY	14,00		DOPLNÍ STÁV. PODL. V RÁMCI STAVEB. ÚPRAV		
113	VYŠETŘOVNA – IZOLACE	SKLAD ZDRAV. MAT. – HLAVNÍ	17,25		DOPLNÍ STÁV. PODL. V RÁMCI STAVEB. ÚPRAV		
114	CHODBA			SOUČ. M.Č.104			
115	KARTOTÉKA – DĚTSKÉ ODDĚLENÍ			SOUČ. M.Č.102			
116	CHODBA			SOUČ. M.Č.102			
117	POKOJ SESTRY			SOUČ. M.Č.102			
118	POKOJ LÉKAŘE			SOUČ. M.Č.102			
119	DENNÍ MÍSTNOST	UMÝVÁRNA ZNEČIŠTĚNÉHO MAT.	7,65	JINÁ PLOCHA	KERAMICKÁ DLAŽBA	KER. SOKL,V=80MM, KER. OBKL.	KAZETOVÝ, DESKY 600x600MM
120	WC MUŽI – PACIENTI			SOUČ. M.Č.102			
121	WC MUŽI – PERSONÁL			SOUČ. M.Č.102			
122	ÚKLIDOVÁ KOMORA	ÚKLIDOVÁ KOMORA	1,35		KERAMICKÁ DLAŽBA	KER. SOKL, V=80MM	KAZETOVÝ, DESKY 600x600MM
123	LŮŽKOVÝ VÝTAH	LŮŽKOVÝ VÝTAH	6,48				
124		GARÁŽ 1 NA NIŽŠÍ ÚROVNI VČ. RAMPY	113,60		DRÁTKOBETON		KAZETOVÝ, DESKY 600x600MM
125		SKLAD TLAKOVÝCH LAHVÍ KYSLÍK	3,04	BÝVAL. M.Č.119	KERAMICKÁ DLAŽBA	KER. SOKL, V=80MM	KAZETOVÝ, DESKY 600x600MM
126		SUŠÁRNA ZNEČIŠTĚNÉHO MAT.	4,39	BÝVAL. M.Č.119	KERAMICKÁ DLAŽBA	KER. SOKL, V=80MM	KAZETOVÝ, DESKY 600x600MM
127		GARÁŽ 2 NA NIŽŠÍ ÚROVNI VČ. RAMPY	61,25		DRÁTKOBETON		KAZETOVÝ, DESKY 600x600MM
		CELKEM	476,00				

KAZETOVÝ PODHLED VČ. KONSTRUKCE VE VÝŠCE 2700 MM NAD +0,000

V MÍSTECH, KDE BUDOU VYBOURÁNY NEBO ZAZDĚNY DVEŘE NEBO SE VYZDÍ PŘÍČKA, SE DOPLNÍ STÁVAJÍCÍ NAŠLAPNÁ VRSTVA.
V MÍSTECH MĚNĚNÝCH STÁV. NAŠL. VRSTEV ZA NOVÉ: VYSPRAVENÍ POVRCHŮ, SAMONIVELAČNÍ STĚRKA A NOVÁ NAŠLAPNÁ VRSTVA

LEGENDA:

STÁVAJÍCÍ KONSTRUKCE – OCELOVÁ KONSTRUKCE KORD, OCELOVÝ SKELET Z PŘÍHRADOVÝMI ZTUŽIDLY OBVODOVÉ ZDIVO V 1.NP, ČÁSTEČNĚ SCHODIŠŤOVÝ PROSTOR – ARMAPORITOVÉ TVÁRNICE TL. 300 MM ZDIVO VÝTAHOVÉ ŠACHTY A ČÁSTEČNĚ SCHODIŠŤOVÉHO PROSTORU JE VYZDĚNO Z CIHEL CD IVA/MVC–25 OBVODOVÝ PLÁŠŤ HORNÍCH PATER – 2 AŽ 4.NP – Z TYPOVÝCH PANELŮ DOROR 6 PŘÍČKY ZDĚNÉ TL. 100 MM Z PODÉLNĚ DĚROVANÝCH CIHEL

NOVÉ NOSNÉ OBVODOVÉ ZDIVO Z CIHELNÝCH BLOKŮ TL. 400 MM, PEVNOST P 15

NOVÉ NOSNÉ VNITŘNÍ ZDIVO Z CIHELNÝCH BLOKŮ TL. 300 MM, PEVNOST P 15, VYZDĚNO AŽ KE STROP. KCI

NOVÉ NOSNÉ VNITŘNÍ ZDIVO Z CIHELNÝCH BLOKŮ TL. 175 MM, PEVNOST P 10, VYZDĚNO AŽ KE STROP. KCI

NOVÉ NENOSNÉ PŘÍČKY Z POROBETONOVÝCH TVÁRNIC, P2–400, TL. 100 MM VÝPOČTOVÁ PEVNOST ZDIVA 0,6 MPa

ZATEPLENÍ OBJEKTU – CERTIFIKOVANÝ ZATEPLOVACÍ SYSTÉM Z MINERÁLNÍ VATY VČETNĚ KOTVENÍ A OSTATNÍCH DOPŇKŮ TL. 80 MM, KOMPLET SYSTÉM, MIN. 0,5 M NAD U.T. A POD U.T. – EXTRUDOVANÝ POLYSTYRÉN, POD TERÉNEM OCHRÁNĚN NOPOVOU FOLIÍ + TENKOVRSTVÁ OMÍTKA – VČETNĚ ARMOVACÍ TKANINY, KOMPLET SYSTÉM

ZATEPLENÍ OBJEKTU – CERTIFIKOVANÝ ZATEPLOVACÍ SYSTÉM Z MINERÁLNÍ VATY VČETNĚ KOTVENÍ A OSTATNÍCH DOPŇKŮ TL. 140 MM, KOMPLET SYSTÉM, MIN. 0,5 M NAD U.T. A POD U.T. – EXTRUDOVANÝ POLYSTYRÉN, POD TERÉNEM OCHRÁNĚN NOPOVOU FOLIÍ + TENKOVRSTVÁ OMÍTKA – VČETNĚ ARMOVACÍ TKANINY, KOMPLET SYSTÉM

POZNÁMKA:

VEŠKERÉ PŘIZNANÉ OCELOVÉ SLOUPY BUDOU ZAPLENTOVÁNY POŽÁRNÍM SÁDROKARTONEM VIZ. POŽÁRNÍ ZPRÁVA STEJNĚ TAK BUDOU ZAPLENTOVÁNY VEŠKERÉ KONSTRUKCE POD STROPEM, POD KAZETOVÝM PODHLEDEM
V ÚROVNI 2700 MM NAD +0,000 JE NAVRŽEN KAZETOVÝ PODHLED VČ. KONSTRUKCE, DESKY 600x600 MM, V MÍSTNOSTECH VIZ. TAB. MÍSTNOSTÍ 1.NP
VEŠKERÉ NOVÉ OCELOVÉ KONSTRUKCE BUDOU OPATŘENY 2x NÁTĚREM KVŮLI ZABRÁNĚNÍ KOROZE.

AUTONOMNÍ HLÁSIČ POŽÁRU
6 HASICÍ PŘÍSTROJ PRÁŠKOVÝ
EI30 SDK PODHLED S POŽÁRNÍ ODOLNOSTÍ EI30 MINUT

LUBOŠ BENEDA
ČIŽICKÁ 279, 332 09 ŠTĚNOVICE
IČ: 13882589 • DIČ: CZ5807271008
PROVOZOVNA: ČERNICKÁ 9 A 11
301 36 PLZEŇ

Projektant: Ing. Petr Čonka, Chmelná 54, 342 01 Sušice	SP	1
Stavebník: ZDRAVOTNICKÁ ZÁCHRANNÁ SLUŽBA PLZEŇSKÉHO KRAJE, PŘÍSPĚVKOVÁ ORG., EDVARDA BENEŠE 525/19, DOUDLEVCE, 301 00 PLZEŇ	08/2013	
Název akce: ZÁCHRANNÁ ZDRAVOTNICKÁ SLUŽBA KLATOVY, PŘÍSTAVBA A REKOLAUDACE OBJEKTU, POD NEMOCNICÍ 790, 339 01 KLATOVY, Č.K. st. 4293	PBŘ	
Název výkresu: PBŘ - 1.NADZEMNÍ PODLAŽÍ	F 1.3.2.	

PŮDORYS 2.NP - NOVÝ STAV

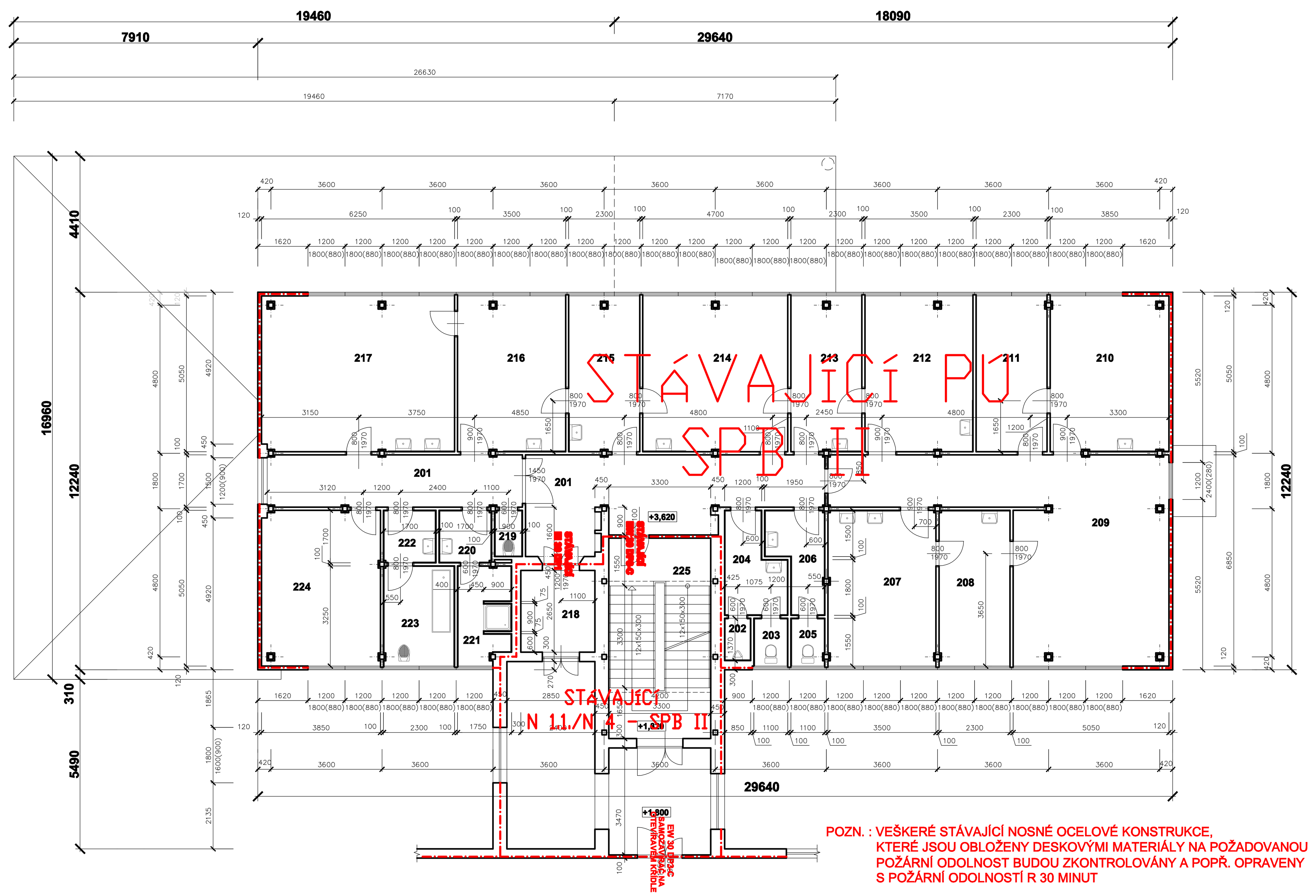

POZN. : VEŠKERÉ STÁVAJÍCÍ NOSNÉ OCELOVÉ KONSTRUKCE, KTERÉ JSOU OBLOŽENY DESKOVÝMI MATERIÁLY NA POŽADOVANOU POŽÁRNÍ ODOLNOST BUDOU ZKONTROLOVÁNY A POPŘ. OPRAVENY S POŽÁRNÍ ODOLNOSTÍ R 30 MINUT

TABULKA MÍSTNOSTÍ 2NP

Č.M.	NÁZEV MÍSTNOSTI – PŮVODNÍ VYUŽITÍ	NÁZEV MÍSTNOSTI – NOVÉ VYUŽITÍ	M²
201	CHODBA	CHODBA	36,28
202	WC ZAMĚSTNANCI	WC ZAMĚSTNANCI	4,42
203	WC ZAMĚSTNANCI	WC ZAMĚSTNANCI	1,86
204	PŘEDSÍŇ PŘED WC	PŘEDSÍŇ PŘED WC	1,62
205	WC PACIENTI	WC PACIENTI	1,86
206	PŘEDSÍŇ PŘED WC	PŘEDSÍŇ PŘED WC	5,21
207	POSILOVNA	ŠATNA ŘIDIČI	17,65
208	KUCHYŇKA	KUCHYŇKA	11,60
209	DENNÍ MÍSTNOST	SPOLEČENSKÁ MÍSTNOST	44,96
210	DENNÍ MÍSTNOST ŘIDIČI RLP	DENNÍ MÍSTNOST ŘIDIČ	19,40
211	DENNÍ MÍSTNOST ŘIDIČI RLP	DENNÍ MÍSTNOST ŘIDIČ	11,60
212	ŠATNA ŘIDIČŮ	ŠATNA ŘIDIČI	17,65
213	SKLAD ZDRAVOTNÍHO MATERIÁLU	SKLAD ZDRAV. MATERIÁLU	11,60
214	SKLAD ZDRAVOTNÍHO MATERIÁLU	SKLAD – PRÁDLO	23,70
215	ČEKÁRNA	ČEKÁRNA LSPP	11,60
216	ORDINACE LSPP	ORDINACE LSPP	17,65
217	DISPEČINK	MÍSTNOST SZP	31,55
218	VÝTAH	VÝTAH	6,45
219	ÚKLID	ÚKLID	1,25
220	PŘEDSÍŇ	PŘEDSÍŇ	2,89
221	SPRCHA	SPRCHA ZAM.	5,28
222	PŘEDSÍŇ	PŘEDSÍŇ	2,89
223	ÚKLID	MYCÍ BOX	8,13
224	DENNÍ MÍSTNOST LÉKAŘI	DENNÍ MÍSTNOST LÉKAŘ LSPP	19,40
225	SCHODIŠTĚ	SCHODIŠTĚ	21,45
		CELKEM	337,95

STÁVAJÍCÍ PODLAHY – BEZ ÚPRAV:
POZN. V CHODBÁCH A SOCIÁLNÍCH ZAŘÍZENÍCH JE STÁVAJÍCÍ PODLAHA – KERAMICKÁ DLAŽBA, V CHODBÁCH VČETNĚ KERAMICKÉHO SOKLU V=80 mm, V SOC. ZAŘÍZENÍCH KER. OBKLAD DO V = DVEŘÍ, V OSTATNÍCH MÍSTNOSTECH JE STÁVAJÍCÍ PODLAHA – – PVC ZAKONČENO FABIONY

LEGENDA:

STÁVAJÍCÍ KONSTRUKCE – OCELOVÁ KONSTRUKCE KORD, OCELOVÝ SKELET Z PŘÍHRADOVÝMI ZTUŽIDLY OBVODOVÉ ZDIVO V 1.NP, ČÁSTEČNĚ SCHODIŠŤOVÝ PROSTOR – ARMAPORITOVÉ TVÁRNICE TL. 300 MM ZDIVO VÝTAHOVÉ ŠACHTY A ČÁSTEČNĚ SCHODIŠŤOVÉHO PROSTORU JE VYZDĚNO Z CIHEL CD IVA/MVC–25 OBVODOVÝ PLÁŠŤ HORNÍCH PATER – 2 AŽ 4.NP – Z TYPOVÝCH PANELŮ DOROR 6 PŘÍČKY ZDĚNÉ TL. 100 MM Z PODÉLNĚ DĚROVANÝCH CIHEL

NOVÉ NOSNÉ OBVODOVÉ ZDIVO Z CIHELNÝCH BLOKŮ TL. 400 MM, PEVNOST P 15

NOVÉ NOSNÉ VNITŘNÍ ZDIVO Z CIHELNÝCH BLOKŮ TL. 300 MM, PEVNOST P 15, VYZDĚNO AŽ KE STROP. KCI

NOVÉ NOSNÉ VNITŘNÍ ZDIVO Z CIHELNÝCH BLOKŮ TL. 175 MM, PEVNOST P 10, VYZDĚNO AŽ KE STROP. KCI

NOVÉ NENOSNÉ PŘÍČKY Z POROBETONOVÝCH TVÁRNIC, P2–400, TL. 100 MM VÝPOČTOVÁ PEVNOST ZDIVA 0,6 MPa

ZATEPLENÍ OBJEKTU – CERTIFIKOVANÝ ZATEPLOVACÍ SYSTÉM Z MINERÁLNÍ VATY VČETNĚ KOTVENÍ A OSTATNÍCH DOPŇKŮ TL. 80 MM, KOMPLET SYSTÉM, MIN. 0,5 M NAD U.T. A POD U.T. – EXTRUDOVANÝ POLYSTYRÉN, POD TERÉNEM OCHRÁNĚN NOPOVOU FOLIÍ + TENKOVRSTVÁ OMÍTKA – VČETNĚ ARMOVACÍ TKANINY, KOMPLET SYSTÉM

ZATEPLENÍ OBJEKTU – CERTIFIKOVANÝ ZATEPLOVACÍ SYSTÉM Z MINERÁLNÍ VATY VČETNĚ KOTVENÍ A OSTATNÍCH DOPŇKŮ TL. 140 MM, KOMPLET SYSTÉM, MIN. 0,5 M NAD U.T. A POD U.T. – EXTRUDOVANÝ POLYSTYRÉN, POD TERÉNEM OCHRÁNĚN NOPOVOU FOLIÍ + TENKOVRSTVÁ OMÍTKA – VČETNĚ ARMOVACÍ TKANINY, KOMPLET SYSTÉM

POZNÁMKA:

VEŠKERÉ PŘIZNANÉ OCELOVÉ SLOUPY BUDOU ZAPLENTOVÁNY POŽÁRNÍM SÁDROKARTONEM VIZ. POŽÁRNÍ ZPRÁVA STEJNĚ TAK BUDOU ZAPLENTOVÁNY VEŠKERÉ KONSTRUKCE POD STROPEM, POD KAZETOVÝM PODHLEDEM
V ÚROVNI 2700 MM NAD +0,000 JE NAVRŽEN KAZETOVÝ PODHLED VČ. KONSTRUKCE, DESKY 600x600 MM, V MÍSTNOSTECH VIZ. TAB. MÍSTNOSTÍ 1.NP
VEŠKERÉ NOVÉ OCELOVÉ KONSTRUKCE BUDOU OPATŘENY 2x NÁTĚREM KVŮLI ZABRÁNĚNÍ KOROZE.

LUBOŠ BENEDA
ČIŽICKÁ 279, 332 09 ŠTĚNOVICE
IČ: 13882589 • DIČ: CZ5807271008
PROVOZOVNA: ČERNICKÁ 9 A 11
301 36 PLZEŇ

Projektant: Ing. Petr Čonka, Chmelná 54, 342 01 Sušice	SP	1
Stavebník: ZDRAVOTNICKÁ ZÁCHRANNÁ SLUŽBA PLZEŇSKÉHO KRAJE, PŘÍSPĚVKOVÁ ORG., EDVARDA BENEŠE 525/19, DOUDLEVCE, 301 00 PLZEŇ	08/2013	
Název akce: ZÁCHRANNÁ ZDRAVOTNICKÁ SLUŽBA KLATOVY, PŘÍSTAVBA A REKOLAUDACE OBJEKTU, POD NEMOCNICÍ 790, 339 01 KLATOVY, Č.K. st. 4293	PBŘ	
Název výkresu: PBŘ - 2.NADZEMNÍ PODLAŽÍ	F 1.3.2.	

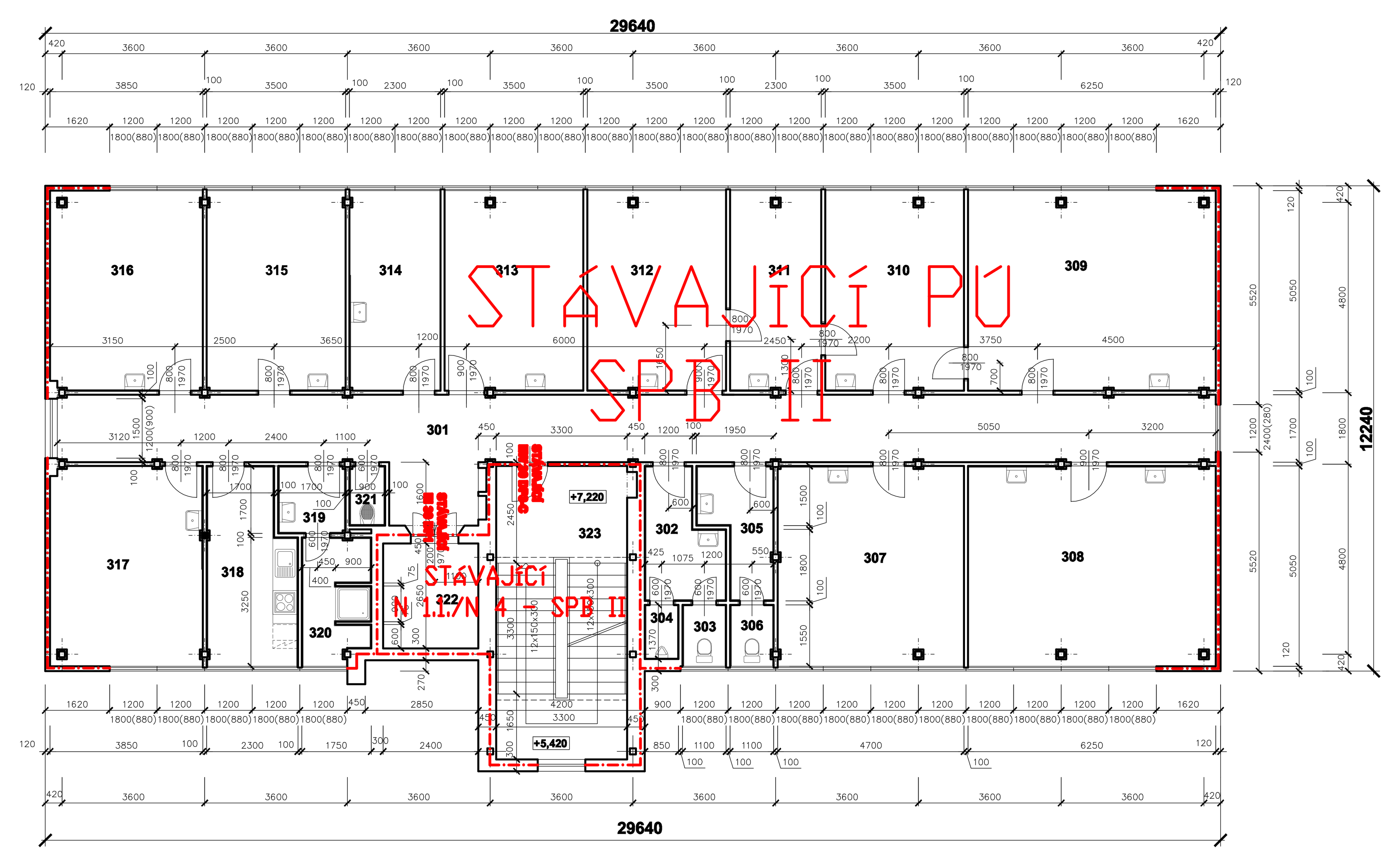

LUBOŠ BENEDA
ČIŽICKÁ 279, 332 09 ŠTĚNOVICE
IČ: 13882589 • DIČ: CZ5807271008
PROVOZOVNA: ČERNICKÁ 9 A 11
301 36 PLZEŇ

POZN. : VEŠKERÉ STÁVAJÍCÍ NOSNÉ OCELOVÉ KONSTRUKCE, KTERÉ JSOU OBLOŽENY DESKOVÝMI MATERIÁLY NA POŽADOVANOU POŽÁRNÍ ODOLNOST BUDOU ZKONTROLOVÁNY A POPŘ. OPRAVENY S POŽÁRNÍ ODOLNOSTÍ R 30 MINUT

TABULKA MÍSTNOSTÍ 3NP

Č.M.	NÁZEV MÍSTNOSTI – PŮVODNÍ VYUŽITÍ	NÁZEV MÍSTNOSTI – NOVÉ VYUŽITÍ	M²
301	CHODBA	CHODBA	52,60
302	PŘEDSÍŇ PŘED WC ZAMĚSTANCI MUŽI	PŘEDSÍŇ PŘED WC ZAMĚSTANCI MUŽI	4,42
303	WC ZAMĚSTNANCI MUŽI	WC ZAMĚSTNANCI MUŽI	1,86
304	PISOÁR ZAMĚSTNANCI MUŽI	PISOÁR ZAMĚSTNANCI MUŽI	1,62
305	PŘEDSÍŇ PŘED WC ZAMĚSTANCI ŽENY	PŘEDSÍŇ PŘED WC ZAMĚSTANCI ŽENY	5,21
306	WC ZAMĚSTNANCI ŽENY	WC ZAMĚSTNANCI ŽENY	1,86
307	DENNÍ MÍSTNOST LÉKAŘI	DENNÍ MÍSTNOST LÉKAŘ ZZS	16,25
308	UČEBNA	UČEBNA	31,51
309	ŘEDITEL	KANCELÁŘ VEDOUCÍ LÉKAŘ OBLASTI	31,51
310	VRCHNÍ SESTRA	VEDOUCÍ SESTRA OBLASTI	17,65
311	SKLAD ZDRAVOTNÍHO MATERIÁLU	DENNÍ MÍSTNOST LÉKAŘ ZZS	11,60
312	SKLAD CO	SPISOVNA	17,65
313	TECHNIK	SKLAD, ÚKLID	17,65
314	SKLAD ZDRAVOTNÍHO MATERIÁLU	ŠATNA SZP	11,60
315	KANCELÁŘ	SKLAD TECHNIK	17,65
316	DENNÍ MÍSTNOST SESTRY	DENNÍ MÍSTNOST SZP	19,40
317	ŠATNA SESTRY	ŠATNA SZP ŽENY	19,40
318	KUCHYŇKA	KUCHYŇKA	11,31
319	PŘEDSÍŇ	PŘEDSÍŇ	2,89
320	SPRCHA	SPRCHA ZAM.	5,28
321	ÚKLID	ÚKLID	1,25
322	VÝTAH	VÝTAH	6,45
323	SCHODIŠTĚ	SCHODIŠTĚ	24,42
		CELKEM	331,04

STÁVAJÍCÍ PODLAHY – BEZ ÚPRAV:
POZN. V CHODBÁCH A SOCIÁLNÍCH ZAŘÍZENÍCH JE STÁVAJÍCÍ PODLAHA – KERAMICKÁ DLAŽBA, V CHODBÁCH VČETNĚ KERAMICKÉHO SOKLU V=80 mm, V SOC. ZAŘÍZENÍCH KER. OBKLAD DO V = DVEŘÍ, V OSTATNÍCH MÍSTNOSTECH JE STÁVAJÍCÍ PODLAHA – – PVC ZAKONČENO FABIONY

LEGENDA:

STÁVAJÍCÍ KONSTRUKCE – OCELOVÁ KONSTRUKCE KORD, OCELOVÝ SKELET Z PŘÍHRADOVÝMI ZTUŽIDLY OBVODOVÉ ZDIVO V 1.NP, ČÁSTEČNĚ SCHODIŠŤOVÝ PROSTOR – ARMAPORITOVÉ TVÁRNICE TL. 300 MM ZDIVO VÝTAHOVÉ ŠACHTY A ČÁSTEČNĚ SCHODIŠŤOVÉHO PROSTORU JE VYZDĚNO Z CIHEL CD IVA/MVC–25 OBVODOVÝ PLÁŠŤ HORNÍCH PATER – 2 AŽ 4.NP – Z TYPOVÝCH PANELŮ DOROR 6 PŘÍČKY ZDĚNÉ TL. 100 MM Z PODÉLNĚ DĚROVANÝCH CIHEL

NOVÉ NOSNÉ OBVODOVÉ ZDIVO Z CIHELNÝCH BLOKŮ TL. 400 MM, PEVNOST P 15

NOVÉ NOSNÉ VNITŘNÍ ZDIVO Z CIHELNÝCH BLOKŮ TL. 300 MM, PEVNOST P 15, VYZDĚNO AŽ KE STROP. KCI

NOVÉ NOSNÉ VNITŘNÍ ZDIVO Z CIHELNÝCH BLOKŮ TL. 175 MM, PEVNOST P 10, VYZDĚNO AŽ KE STROP. KCI

NOVÉ NENOSNÉ PŘÍČKY Z POROBETONOVÝCH TVÁRNIC, P2–400, TL. 100 MM VÝPOČTOVÁ PEVNOST ZDIVA 0,6 MPa

ZATEPLENÍ OBJEKTU – CERTIFIKOVANÝ ZATEPLOVACÍ SYSTÉM Z MINERÁLNÍ VATY VČETNĚ KOTVENÍ A OSTATNÍCH DOPŇKŮ TL. 80 MM, KOMPLET SYSTÉM, MIN. 0,5 M NAD U.T. A POD U.T. – EXTRUDOVANÝ POLYSTYRÉN, POD TERÉNEM OCHRÁNĚN NOPOVOU FOLIÍ + TENKOVRSTVÁ OMÍTKA – VČETNĚ ARMOVACÍ TKANINY, KOMPLET SYSTÉM

ZATEPLENÍ OBJEKTU – CERTIFIKOVANÝ ZATEPLOVACÍ SYSTÉM Z MINERÁLNÍ VATY VČETNĚ KOTVENÍ A OSTATNÍCH DOPŇKŮ TL. 140 MM, KOMPLET SYSTÉM, MIN. 0,5 M NAD U.T. A POD U.T. – EXTRUDOVANÝ POLYSTYRÉN, POD TERÉNEM OCHRÁNĚN NOPOVOU FOLIÍ + TENKOVRSTVÁ OMÍTKA – VČETNĚ ARMOVACÍ TKANINY, KOMPLET SYSTÉM

POZNÁMKA:

VEŠKERÉ PŘIZNANÉ OCELOVÉ SLOUPY BUDOU ZAPLENTOVÁNY POŽÁRNÍM SÁDROKARTONEM VIZ. POŽÁRNÍ ZPRÁVA STEJNĚ TAK BUDOU ZAPLENTOVÁNY VEŠKERÉ KONSTRUKCE POD STROPEM, POD KAZETOVÝM PODHLEDEM
V ÚROVNI 2700 MM NAD +0,000 JE NAVRŽEN KAZETOVÝ PODHLED VČ. KONSTRUKCE, DESKY 600x600 MM, V MÍSTNOSTECH VIZ. TAB. MÍSTNOSTÍ 1.NP
VEŠKERÉ NOVÉ OCELOVÉ KONSTRUKCE BUDOU OPATŘENY 2x NÁTĚREM KVŮLI ZABRÁNĚNÍ KOROZE.

Projektant: Ing. Petr Čonka, Chmelná 54, 342 01 Sušice	SP	1
Stavebník: ZDRAVOTNICKÁ ZÁCHRANNÁ SLUŽBA PLZEŇSKÉHO KRAJE, PŘÍSPĚVKOVÁ ORG., EDVARDA BENEŠE 525/19, DOUDLEVCE, 301 00 PLZEŇ	08/2013	
Název akce: ZÁCHRANNÁ ZDRAVOTNICKÁ SLUŽBA KLATOVY, PŘÍSTAVBA A REKOLAUDACE OBJEKTU, POD NEMOCNICÍ 790, 339 01 KLATOVY, Č.K. st. 4293	PBŘ	
Název výkresu: PBŘ - 3.NADZEMNÍ PODLAŽÍ	F 1.3.2.	

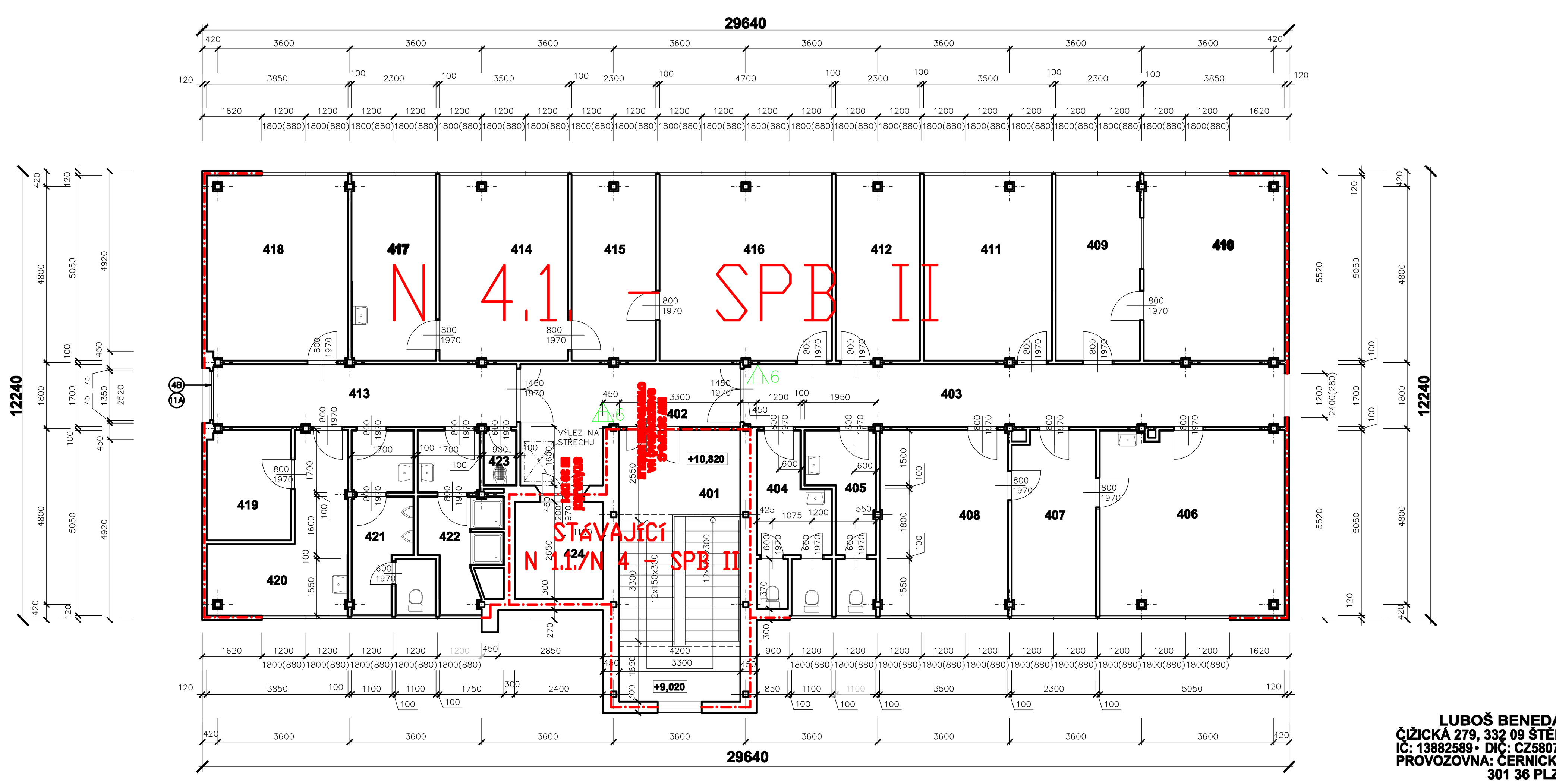

LUBOŠ BENEDA
ČIŽICKÁ 279, 332 09 ŠTĚNOVICE
IČ: 13882589 • DIČ: CZ5807271008
PROVOZOVNA: ČERNICKÁ 9 A 11
301 36 PLZEŇ

6 HASICÍ PŘÍSTROJ PRÁŠKOVÝ

POZN. : VEŠKERÉ STÁVAJÍCÍ NOSNÉ OCELOVÉ KONSTRUKCE, KTERÉ JSOU OBLOŽENY DESKOVÝMI MATERIÁLY NA POŽADOVANOU POŽÁRNÍ ODOLNOST BUDOU ZKONTROLOVÁNY A POPŘ. OPRAVENY S POŽÁRNÍ ODOLNOSTÍ R 15 MINUT

TABULKA MÍSTNOSTÍ 4NP

Č.M.	NÁZEV MÍSTNOSTI – PŮVODNÍ VYUŽITÍ	NÁZEV MÍSTNOSTI – NOVÉ VYUŽITÍ	M²
401	SCHODIŠTĚ	SCHODIŠTĚ	24,42
402	CHODBA	CHODBA	13,80
403	CHODBA	CHODBA	25,07
404	WC ŽENY – PACIENTI	WC ŽENY	9,66
405	WC ŽENY – PERSONÁL	WC ŽENY	6,50
406	POKOJ	REZERVA – ADMINISTRATIV. PROSTOR	25,37
407	POKOJ LÉKAŘŮ	REZERVA – ADMINISTRATIV. PROSTOR	11,60
408	ORDINACE	REZERVA – ADMINISTRATIV. PROSTOR	17,65
409	PŘÍPRAVNA	REZERVA – ADMINISTRATIV. PROSTOR	11,60
410	OPERAČNÍ SÁL	REZERVA – ADMINISTRATIV. PROSTOR	19,40
411	POKOJ	REZERVA – ADMINISTRATIV. PROSTOR	17,65
412	SKLAD	SKLAD	11,60
413	CHODBA	CHODBA	14,20
414	POKOJ	REZERVA – ADMINISTRATIV. PROSTOR	17,65
415	SESTERNA	REZERVA – ADMINISTRATIV. PROSTOR	11,60
416	POKOJ	REZERVA – ADMINISTRATIV. PROSTOR	23,70
417	POKOJ	REZERVA – ADMINISTRATIV. PROSTOR	11,60
418	POKOJ	REZERVA – ADMINISTRATIV. PROSTOR	19,40
419	VYŠETŘOVNA	REZERVA – ADMINISTRATIV. PROSTOR	6,85
420	ORDINACE	REZERVA – ADMINISTRATIV. PROSTOR	12,00
421	WC	WC	7,45
422	SPRCHY	SPRCHY	8,50
423	ÚKLIDOVÁ KOMORA	ÚKLIDOVÁ KOMORA	1,25
424	LŮŽKOVÝ VÝTAH	LŮŽKOVÝ VÝTAH	6,45
		CELKEM	334,97

STÁVAJÍCÍ PODLAHY – BEZ ÚPRAV:
POZN. V CHODBÁCH A SOCIÁLNÍCH ZAŘÍZENÍCH JE STÁVAJÍCÍ PODLAHA – KERAMICKÁ DLAŽBA, V CHODBÁCH VČETNĚ KERAMICKÉHO SOKLU V=80 mm, V SOC. ZAŘÍZENÍCH KER. OBKLAD DO V = DVEŘÍ, V OSTATNÍCH MÍSTNOSTECH JE STÁVAJÍCÍ PODLAHA – – PVC ZAKONČENO FABIONY

LEGENDA:

STÁVAJÍCÍ KONSTRUKCE – OCELOVÁ KONSTRUKCE KORD, OCELOVÝ SKELET Z PŘÍHRADOVÝMI ZTUŽIDLY OBVODOVÉ ZDIVO V 1.NP, ČÁSTEČNĚ SCHODIŠŤOVÝ PROSTOR – ARMAPORITOVÉ TVÁRNICE TL. 300 MM ZDIVO VÝTAHOVÉ ŠACHTY A ČÁSTEČNĚ SCHODIŠŤOVÉHO PROSTORU JE VYZDĚNO Z CIHEL CD IVA/MVC–25 OBVODOVÝ PLÁŠŤ HORNÍCH PATER – 2 AŽ 4.NP – Z TYPOVÝCH PANELŮ DOROR 6 PŘÍČKY ZDĚNÉ TL. 100 MM Z PODÉLNĚ DĚROVANÝCH CIHEL

NOVÉ NOSNÉ OBVODOVÉ ZDIVO Z CIHELNÝCH BLOKŮ TL. 400 MM, PEVNOST P 15

NOVÉ NOSNÉ VNITŘNÍ ZDIVO Z CIHELNÝCH BLOKŮ TL. 300 MM, PEVNOST P 15, VYZDĚNO AŽ KE STROP. KCI

NOVÉ NOSNÉ VNITŘNÍ ZDIVO Z CIHELNÝCH BLOKŮ TL. 175 MM, PEVNOST P 10, VYZDĚNO AŽ KE STROP. KCI

NOVÉ NENOSNÉ PŘÍČKY Z POROBETONOVÝCH TVÁRNIC, P2–400, TL. 100 MM VÝPOČTOVÁ PEVNOST ZDIVA 0,6 MPa

ZATEPLENÍ OBJEKTU – CERTIFIKOVANÝ ZATEPLOVACÍ SYSTÉM Z MINERÁLNÍ VATY VČETNĚ KOTVENÍ A OSTATNÍCH DOPŇKŮ TL. 80 MM, KOMPLET SYSTÉM, MIN. 0,5 M NAD U.T. A POD U.T. – EXTRUDOVANÝ POLYSTYRÉN, POD TERÉNEM OCHRÁNĚN NOPOVOU FOLIÍ + TENKOVRSTVÁ OMÍTKA – VČETNĚ ARMOVACÍ TKANINY, KOMPLET SYSTÉM

ZATEPLENÍ OBJEKTU – CERTIFIKOVANÝ ZATEPLOVACÍ SYSTÉM Z MINERÁLNÍ VATY VČETNĚ KOTVENÍ A OSTATNÍCH DOPŇKŮ TL. 140 MM, KOMPLET SYSTÉM, MIN. 0,5 M NAD U.T. A POD U.T. – EXTRUDOVANÝ POLYSTYRÉN, POD TERÉNEM OCHRÁNĚN NOPOVOU FOLIÍ + TENKOVRSTVÁ OMÍTKA – VČETNĚ ARMOVACÍ TKANINY, KOMPLET SYSTÉM

POZNÁMKA:

VEŠKERÉ PŘIZNANÉ OCELOVÉ SLOUPY BUDOU ZAPLENTOVÁNY POŽÁRNÍM SÁDROKARTONEM VIZ. POŽÁRNÍ ZPRÁVA STEJNĚ TAK BUDOU ZAPLENTOVÁNY VEŠKERÉ KONSTRUKCE POD STROPEM, POD KAZETOVÝM PODHLEDEM
V ÚROVNI 2700 MM NAD +0,000 JE NAVRŽEN KAZETOVÝ PODHLED VČ. KONSTRUKCE, DESKY 600x600 MM, V MÍSTNOSTECH VIZ. TAB. MÍSTNOSTÍ 1.NP
VEŠKERÉ NOVÉ OCELOVÉ KONSTRUKCE BUDOU OPATŘENY 2x NÁTĚREM KVŮLI ZABRÁNĚNÍ KOROZE.

Projektant: Ing. Petr Čonka, Chmelná 54, 342 01 Sušice	SP	1
Stavebník: ZDRAVOTNICKÁ ZÁCHRANNÁ SLUŽBA PLZEŇSKÉHO KRAJE, PŘÍSPĚVKOVÁ ORG., EDVARDA BENEŠE 525/19, DOUDLEVCE, 301 00 PLZEŇ	08/2013	
Název akce: ZÁCHRANNÁ ZDRAVOTNICKÁ SLUŽBA KLATOVY, PŘÍSTAVBA A REKOLAUDACE OBJEKTU, POD NEMOCNICÍ 790, 339 01 KLATOVY, Č.K. st. 4293	PBŘ	
Název výkresu: PBŘ - 4.NADZEMNÍ PODLAŽÍ	F 1.3.2.	