

Níže uvedeného dne, měsíce a roku uzavřeli

Centrální nákup,

příspěvková organizace

Vejprnická 663/56, 318 00 Plzeň

IČ: 72046635

zastoupená: Ing. Jiřím Heranem, ředitelem

Tel.: 377 224 260, e-mail: jiri.heran@cnpk.cz cnpk@cnpk.cz

zapsaná v obchodním rejstříku vedeném Krajským soudem v Plzni, oddíl Pr, vložka 723

Osoba oprávněná k jednání ve věcech smluvních: Ing. Jiří Heran, ředitel

dále jen objednatel

a

Richter Medical, s.r.o.

zapsaná v OR vedeném u Krajského soudu v Ostravě, vložka 54850

IČ: 294 56 860

DIČ: CZ 294 56 860

Bankovní spojení: Česká spořitelna a.s., pobočka Ostrava

Číslo účtu: 1641102319/0800

zastoupená: Alešem Richterm – jednatel společnosti

Tel.: + 420 777 725 404, e-mail: al.richter@seznam.cz

Osoba oprávněná k jednání ve věcech smluvních: Aleš Richter – jednatel společnosti

dále jen dodavatel

tuto

rámcovou smlouvu

(dále také jako „smlouva“)

1. Předmět a účel smlouvy

1.1. Předmětem této smlouvy je sjednání podmínek, za jakých budou uskutečňovány dodávky zboží dodavatelem objednateli, respektive subjektům, které zastupuje jako centrální zadavatel ve smyslu zákona č. 137/2006 Sb., o veřejných zakázkách (dále jen ZVZ), tj. za jakých budou uzavírány jednotlivé kupní smlouvy a uskutečňováno plnění z nich po dobu trvání této rámcové smlouvy.

1.2. Na základě této smlouvy bude předmětem dodávek:

ložní, patientské, zaměstnanecké, operační a ostatní prádlo v sortimentu a množství dle oceněného položkového seznamu, který je přílohou č. 1 této rámcové smlouvy a který je shodný s dodavatelem oceněným položkovým seznamem, který byl Přílohou č. 8 - Tabulka k ocenění zadávací dokumentace veřejné zakázky Nákup prádla pro zařízení Zdravotnického holdingu Plzeňského kraje. Plnění dodávek bude probíhat na základě objednávek jednotlivých zdravotnických zařízení spadajících pod Zdravotnický holding Plzeňského kraje, a. s., která jsou uvedena v odst. 5.2 Místa plnění této rámcové smlouvy. Veškeré prádlo musí splňovat podmínky a požadavky uvedené v oceněném položkovém seznamu, který je přílohou č. 1 této smlouvy a dále dle předpisů uvedených příloze č. 2 Kvalitativní požadavky této rámcové smlouvy, která je shodná s přílohou č. 1 – Kvalitativní požadavky zadávací dokumentace veřejné zakázky Nákup prádla pro zařízení Zdravotnického holdingu Plzeňského kraje. Dodavatel na základě požadavku objednatele či jednotlivých zdravotnických zařízení musí splnění těchto podmínek a požadavků prokázat například kopiemi dokladů prokazujících shodu nabízených výrobků, výrobovými certifikáty vystavenými akreditovaným certifikačním orgánem výrobků, materiálovými listy, podnikovými normami výrobce či obdobnými dokumenty. Přílohou č. 3 této smlouvy je přehled vyobrazení nabízených druhů zaměstnaneckého, patientského, operačního, ložního a ostatního prádla s uvedením podrobného popisu, dle položek uvedených v oceněném položkovém seznamu, který je přílohou č. 1 této smlouvy a to v tištěné podobě.

- 1.3. Druh zboží, množství a další specifické podmínky dodání budou blíže vymezeny v jednotlivých objednávkách.
- 1.4. Účelem této smlouvy je úprava podmínek, za nichž bude probíhat obchodní spolupráce dodavatele a jednotlivých zdravotnických zařízení v oblasti nákupu a prodeje zboží.
- 1.5. Dodavatel bude na základě a za podmínek stanovených touto rámcovou smlouvou dodávat prádlo jednotlivým zdravotnickým zařízením uvedeným v odst. 5.2 této rámcové smlouvy. S nimi uzavře jednotlivé kupní smlouvy, které budou v souladu s ustanoveními této rámcové smlouvy.
- 1.6. Odběr bude probíhat v různém poměru bílé a dalších barevných variant oděvů u zaměstnaneckého prádla, přesné dílčí počty není možné předem stanovit.
- 1.7. Jednotlivá zdravotnická zařízení požadují u zaměstnaneckého prádla velikosti oděvů S až XXL, přičemž pro všechny platí jednotná nabídková cena. Před zahájením dodávek bude provedeno odzkoušení velikostí zaměstnaneckého prádla.
- 1.8. Součástí dodávek a ceny je také doprava veškerého prádla do sídel jednotlivých zdravotnických zařízení uvedených v odst. 5.2 této rámcové smlouvy.

2. Jednotlivé dodávky

- 2.1. Tato smlouva se vztahuje na veškeré dodávky zboží dodavatele jednotlivým zdravotnickým zařízením po dobu jejího trvání.

- 2.2. Jednotlivé kupní smlouvy jsou uzavřeny okamžikem akceptace objednávky jednotlivých zdravotnických zařízení ze strany dodavatele bez ohledu na formu objednávky.
- 2.3. Ústní objednávka se považuje za akceptovanou potvrzením prostřednictvím emailové korespondence.
- 2.4. Dodavatel je povinen po skončení každého kalendářního čtvrtletí plnění smlouvy odeslat objednateli – Centrálnímu nákupu, p. o. písemně celkový přehled dodávek prádla poskytnutých za toto období jednotlivým zdravotnickým zařízením za všechna místa plnění (to platí i pro probíhající čtvrtletí, ve kterém byla smlouva podepsána). Tento přehled musí být doručen buď listinně na adresu sídla objednatele, nebo elektronicky podepsaný zaručeným elektronickým podpisem na adresu zástupce objednatele do 7. dne měsíce následujícího po posledním měsíci příslušného čtvrtletí. V přehledu objednaného zboží musí být uvedeno min. toto:
- identifikace objednaného zboží,
 - množství objednaného zboží,
 - cena objednaného zboží,
 - datum objednávky,
 - identifikační údaje konkrétního zdravotnického zařízení.

3. Kupní cena

- 3.1. Kupní cena jednotlivých druhů ložního, patientského, zaměstnaneckého, operačního a ostatního prádla je stanovena v položkovém seznamu, který je přílohou č. 1 této rámcové smlouvy a to v členění cena bez DPH a cena včetně DPH.
- 3.2. V ceně zboží jsou obsaženy veškeré náklady dodavatele související s dodávkou.
- 3.3. Cena může být překročena pouze za podmínek, že dojde ke změně zákona č. 235/2004 Sb. o dani z přidané hodnoty, ve znění pozdějších předpisů.

4. Splatnost kupní ceny a podmínky placení

- 4.1. Jednotlivá zdravotnická zařízení se v prováděcích smlouvách, uzavřených na základě této rámcové smlouvy, zaváží za zboží dodané dodavatelem dle této rámcové smlouvy zaplatit dodavateli kupní cenu, a to řádně a včas.
- 4.2. Kupní cena bude hrazena na základě řádně vystavených daňových dokladů doručených jednotlivým zdravotnickým zařízením na adresy uvedené v bodě 5.2 této rámcové smlouvy. Faktura musí obsahovat všechny náležitosti řádného účetního a daňového dokladu ve smyslu příslušných zákonných ustanovení, zejména zákona č. 235/2004 Sb., o dani z přidané hodnoty, ve znění pozdějších předpisů. V případě, že faktura nebude mít odpovídající náležitosti, jsou jednotlivá zdravotnická zařízení oprávněna zaslat ji ve lhůtě splatnosti zpět dodavateli k doplnění, aniž se tak dostanou do prodlení se splatností; lhůta splatnosti počíná běžet znovu od opětovného doručení náležitě doplněného či opraveného dokladu.

4.3. Nárok na vystavení faktury vznikne vždy až po provedení dodávky, přičemž podkladem pro fakturaci bude potvrzený dodací list.

4.4. Splatnost kupní ceny bude uvedena na každé faktuře prodávajícího. Doba splatnosti činí 30 dní.

5. Dodací podmínky

5.1. Doba plnění:

od 1. 1. 2014 do 31. 12. 2015 průběžně na základě požadavků jednotlivých zdravotnických zařízení.

5.2. Místa plnění:

| Organizace | Ulice | PSČ | Město | IČO |
|--|---------------|--------|---------------------------------|----------|
| Domažlická nemocnice, a.s. | Kozinova 292 | 344 01 | Domažlice | 26361078 |
| Nemocnice následné péče LDN Horažďovice, s.r.o. | Blatenská 314 | 341 01 | Horažďovice | 26360870 |
| Nemocnice následné péče Svatá Anna, s.r.o. | Kyjovská 607 | 348 15 | Planá u Mariánských Lázní | 26360896 |
| Rokycanská nemocnice, a.s. | Voldušská 750 | 337 22 | Rokycany | 26360900 |
| Stodská nemocnice, a.s. | Hradecká 600 | 333 01 | Stod | 26361086 |

5.3. Dodavatel dodá jednotlivým zdravotnickým zařízením zboží do 10 pracovních dnů od převzetí objednávky, nebude-li dohodnuta delší lhůta v jednotlivých kupních smlouvách, která však nesmí být delší než 20 pracovních dní. Kupní smlouvou se mají na mysli jednotlivé dílčí objednávky, které budou realizovat jednotlivá zdravotnická zařízení. Lhůty budou odsouhlaseny oběma smluvními stranami.“

5.4. Dodavatel má povinnost dodat druh a množství zboží na místo určení dle objednávky, příp. na místo plnění dle čl. 5.2 této rámcové smlouvy.

5.5. Dodavatel poskytuje jednotlivým zdravotnickým zařízením záruční dobu na předmět této rámcové smlouvy v délce 24 měsíců.

6. Odpovědnost za vady

6.1. Dodavatel je povinen dodat zboží v množství, jakosti a provedení (kvalitě) podle této rámcové smlouvy a zadávacích podmínek.

6.2. Dodavatel odpovídá za vady zboží v plném rozsahu dle příslušných ustanovení obchodního zákoníku.

6.3. Jednotlivá zdravotnická zařízení mají právo si ověřit kvalitu dodaného zboží v nezávislé laboratoři či akreditovaném zkušebním ústavu. Vzorek musí být odebrán při převzetí některé z objednávek a musí být zabezpečen proti následné manipulaci. Pokud vlastnosti zboží nebudou ve shodě s požadovanými vlastnostmi, uhradí posudek vzorku dodavatel. Současně vznikne nárok jednotlivých zdravotnických zařízení z titulu odpovědnosti za vady.

6.4. Jednotlivá zdravotnická zařízení mají právo si ověřit dodané množství.

7. Podmínky reklamace

7.1. Jednotlivá zdravotnická zařízení jsou povinna zboží zkontrolovat bezprostředně po jeho převzetí tak, aby zjistila vady, které je možné zjistit při vynaložení odborné péče.

7.2. V případě, že jednotlivá zdravotnická zařízení zjistí na převzatém zboží zjevné vady (neúplné množství či kvality), jsou povinna uplatnit reklamaci písemně nejpozději do 10 pracovních dnů po převzetí zboží, případně do 5 pracovních dnů po získání výsledku dle čl. 6.3 této smlouvy.

8. Smluvní pokuty

8.1. Bude-li ze strany dodavatele dodáno vadné zboží, nesplňující sjednané parametry, jsou jednotlivá zdravotnická zařízení oprávněna požadovat smluvní pokutu ve výši 5.000 Kč za každou zjištěnou vadu. Podkladem bude výsledek testů z nezávislé laboratoře či akreditovaného zkušebního ústavu dle odst. 6.3. této rámcové smlouvy. Tím není dotčena možnost uplatnění dalších sankcí dle čl. 8.2. nebo čl. 8.3. ani právo jednotlivých zdravotnických zařízení odstoupit od smlouvy.

8.2. Jestliže bude zboží dodáno v rozporu s příslušnou objednávkou, čímž se rozumí zejména dodání zboží v neodpovídajícím počtu kusů, nedodání některých druhů zboží požadovaných v příslušné objednávce či jejich záměna, resp. nedodání některého druhu zboží vůbec, jsou jednotlivá zdravotnická zařízení oprávněna požadovat smluvní pokutu ve výši 1.000 Kč za každý den, a to do doby uvedení dodávky do souladu s příslušnou objednávkou.

8.3. Jestliže dodavatel nedodrží lhůtu k dodání zboží sjednanou v odst. 5.3. této smlouvy, jsou jednotlivá zdravotnická zařízení oprávněna požadovat smluvní pokutu ve výši 1.000 Kč za každý den prodlení.

8.4. Smluvní pokuta je splatná ve lhůtě 30 dnů od dne doručení vyúčtování o smluvní pokutě.

9. Odstoupení od smlouvy

9.1. Bude-li ze strany dodavatele opakovaně (3x a více) v období šesti měsíců (po sobě jdoucích) dodáno vadné zboží, nesplňující parametry podle zadávacích podmínek, mají jednotlivá zdravotnická zařízení právo od této smlouvy odstoupit. Podkladem

bude výsledek testů z nezávislé laboratoře či akreditovaného zkušebního ústavu dle odst. 6.3. této smlouvy.

- 9.2. Jednotlivá zdravotnická zařízení jsou oprávněna odstoupit od smlouvy také v případě, pokud kdykoli v období šesti měsíců (po sobě jdoucích) bylo opakovaně (3x a více) dodáno zboží v rozporu s příslušnou objednávkou; tím se rozumí zejména dodání zboží v neodpovídajícím počtu kusů, nedodání některých druhů zboží požadovaných v příslušné objednávce či jejich záměna, resp. nedodání některého druhu zboží vůbec.
- 9.1. Jednotlivá zdravotnická zařízení jsou oprávněna odstoupit od smlouvy také v případě, jestliže dodavatel kdykoli v období šesti měsíců (po sobě jdoucích) opakovaně (3x a více) nedodrží lhůtu k dodání zboží sjednanou v odst. 5.3. této smlouvy.

10. Doba trvání smlouvy

10.1. Tato smlouva se sjednává na dobu určitou, a to od 1. 1. 2014 do 31. 12. 2015.

11. Závěrečná ustanovení

- 11.1. Tato rámcová smlouva je vyhotovena ve čtyřech stejnopisech, z nichž každá ze stran obdrží po dvou.
- 11.2. Veškeré změny a dodatky k této rámcové smlouvě mohou být provedeny pouze písemným dodatkem odsouhlaseným statutárními zástupci obou smluvních stran.
- 11.3. Rámcová smlouva nabývá platnosti a účinnosti dnem podpisu smluvních stran a jejím vzájemným doručením.
- 11.4. V ostatním se vztahy obou smluvních stran řídí obecnými ustanoveními obchodního zákoníku č. 513/1991 Sb. v platném znění, zejména ustanoveními § 409 a násl. tohoto zákona.
- 11.5. Tato rámcová smlouva je závazná i pro právní nástupce účastníků smlouvy.
- 11.6. Tato rámcová smlouva byla uzavřena po pečlivém projednání, zvážení všech okolností, svobodně a vážně, je prosta omylů a na důkaz souhlasu s ní ji takto smluvní strany podepisují.

Přílohy:

Příloha č. 1 – Oceněný položkový seznam

Příloha č. 2 – Kvalitativní požadavky

Příloha č. 3 – Vyobrazení nabízených druhů zaměstnaneckého, patientského, operačního, ložního a ostatního prádla s uvedením podrobného popisu, dle položek uvedených v oceněném položkovém seznamu, který je přílohou č. 1 této smlouvy a to v tištěné podobě.

Ing. Jiří Heran
Ředitel
Centrální nákup, příspěvková organizace

V Plzeň dne 30.12. 2013

Objednatel

Centrální nákup, ①
příspěvková organizace
Vejprnická 663/56, 318 00 Plzeň
IČ: 720 46 635

Aleš Richter
jednatel společnosti Richter Medical, s.r.o.

V Ostravě dne 23.12.2013

Dodavatel

 **RICHTER
MEDICAL** s.r.o.
Štěpaňkova 723/6, 719 00 Ostrava-Kunčice
IČ: 294 56 860 DIČ: CZ29456860
TF: 777 725 404, 608 768 702
e-mail: info@richtermedical.cz

| | | | | | |
|--|---|----------------------|-------|----------|------------|
| halena pracovní bílá | 100% bavlna | 165 g/m ² | 80 | 155,00 | 12 400,00 |
| halena pracovní žlutá, zelená, modrá, mentolová, fialová | 100% bavlna | 165 g/m ² | 1 700 | 165,00 | 280 500,00 |
| tričko bílé - krátký rukáv polo | 100% bavlna | 200 g/m ² | 150 | 120,00 | 18 000,00 |
| tričko bílé - krátký rukáv | 100% bavlna | 200 g/m ² | 60 | 90,00 | 5 400,00 |
| tričko modré - krátký rukáv | 100% bavlna | 200 g/m ² | 90 | 125,00 | 11 250,00 |
| kalhoty lékařské bílé | 100% bavlna | 200 g/m ² | 1 020 | 135,00 | 137 700,00 |
| kalhoty krátké (3/4) | 100% bavlna | 200 g/m ² | 10 | 110,00 | 1 100,00 |
| šaty sestier, ošetřovatelek bílé | 100% bavlna | 165 g/m ² | 70 | 170,00 | 11 900,00 |
| šaty sestier, ošetřovatelek modré, mentolové, fialové, žluté | 100% bavlna | 165 g/m ² | 310 | 190,00 | 58 900,00 |
| šaty pomocnice v kuchyni barevný potisk | 100% bavlna | 165 g/m ² | 60 | 190,00 | 11 400,00 |
| vesta fleecová | 100% PES | 300 g/m ² | 100 | 190,00 | 19 000,00 |
| bunóda fleecová | 100% PES | 300 g/m ² | 80 | 240,00 | 19 200,00 |
| plášť pracovní lékařský bílý | 100% bavlna | 200 g/m ² | 150 | 180,00 | 27 000,00 |
| košile bílá lékařská | 100% bavlna | 165 g/m ² | 300 | 128,00 | 38 400,00 |
| zástěra lacl pro kuchařky | 100% bavlna | 200 g/m ² | 80 | 100,00 | 8 000,00 |
| montérkové kalhoty | 100% bavlna | 260g/m ² | 40 | 160,00 | 6 400,00 |
| montérková blůza | 100% bavlna | 260g/m ² | 40 | 195,00 | 7 800,00 |
| montérky s laclm | 100% bavlna | 260g/m ² | 4 | 258,00 | 1 032,00 |
| montérková souprava | 100% bavlna | 240g/m ² | 18 | 350,00 | 6 300,00 |
| | 35% bavlna/ 65% polyester - tkanina vodoodpudivá, keprová vazba | 245g/m ² | 20 | 1 500,00 | 30 000,00 |
| | 35% bavlna/ 65% polyester - tkanina vodoodpudivá, keprová vazba | 245g/m ² | 20 | 1 500,00 | 30 000,00 |

1 976 102,00

Celková nabídková cena za 2 roky bez DPH

Nabídková cena za 1 ks bez DPH bude maximální a dále již neměnná po celou dobu trvání rámcové smlouvy



Richter Medical s.r.o.
 Štěpánkova 723/6, 719 00 Ostrava-Kunčice
 DIČ: CZ304 1100
 IČ: 294 56 860
 TF: 777 725 404, 608 784 714
 e-mail: info@richtermedical.cz

V Ostravě dne 31.10.2013

Aleš Řichter - jednatel společnosti

| Ložní prádlo | Složení materiálu | Požadovaná minimální hodnota gramáže | Počty ks za 2 roky | Nabídková cena za 1 ks bez DPH | Nabídková cena za 2 roky bez DPH |
|---|-------------------|--------------------------------------|--------------------|--------------------------------|----------------------------------|
| povlak na polštář 90x70 cm s kapsou zapínání hotelového typu | 100% bavlna | 145 g/m2 | 1 340 | 48,00 | 64 320,00 |
| povlak na polštář malý 45x65 cm s kapsou zapínání hotelového typu | 100% bavlna | 145 g/m2 | 400 | 30,00 | 12 000,00 |
| povlak na polštář dětský 40x60 cm | 100% bavlna | 145 g/m2 | 100 | 40,00 | 4 000,00 |
| povlak na příkrývku dětský 145x90 | 100% bavlna | 145 g/m2 | 100 | 120,00 | 12 000,00 |
| povlak na příkrývku 190x150 cm s kapsou zapínání hotelového typu | 100% bavlna | 145 g/m2 | 140 | 179,00 | 25 060,00 |
| povlak na příkrývku 220x160 cms kapsou zapínání hotelového typu | 100% bavlna | 145 g/m2 | 300 | 199,00 | 59 700,00 |
| povlak na příkrývku 220x140 cm s kapsou zapínání hotelového typu | 100% bavlna | 145 g/m2 | 1 200 | 195,00 | 234 000,00 |
| příkrývka na kojenecké lůžko 65x115 | 100% bavlna | 145 g/m2 | 20 | 120,00 | 2 400,00 |
| povlak na příkr.-kojenecké lůžko 70x120 | 100% bavlna | 145 g/m2 | 20 | 97,00 | 1 940,00 |
| prostěradlo 160x260 cm | 100% bavlna | 145 g/m2 | 100 | 102,00 | 10 200,00 |
| prostěradlo 140x260 cm | 100% bavlna | 145 g/m2 | 1 800 | 99,00 | 178 200,00 |
| prostěradlo 170x260 | 100% bavlna | 145 g/m2 | 200 | 105,00 | 21 000,00 |
| prostěradlo napínací bavlna 70x140 cm | 100% bavlna | 160g/m2 | 80 | 120,00 | 9 600,00 |
| prostěradlo napínací bavlna novoroze 60x120 cm | 100% bavlna | 160g/m2 | 10 | 100,00 | 1 000,00 |
| prostěradlo malé 60x120cm | 100% bavlna | 145 g/m2 | 10 | 100,00 | 1 000,00 |
| podložka 140x170 | 100% bavlna | 145 g/m2 | 900 | 76,00 | 68 400,00 |
| podložka 160x70 cm | 100% bavlna | 145g/m2 | 200 | 52,00 | 10 400,00 |
| podložka 160x100 cm | 100% bavlna | 145g/m2 | 200 | 67,00 | 13 400,00 |
| Ostatní prádlo | | | | | |
| ručník obyčejný 50x100cm | 100% bavlna | 200g/m2 | 540 | 23,00 | 12 420,00 |
| ručník froté 50x100 | 100% bavlna | 350g/m2 | 180 | 39,00 | 7 020,00 |
| ručník froté dětský 50x30 | 100% bavlna | 350g/m2 | 80 | 15,00 | 1 200,00 |
| osuška tetra 100x150 | 100% bavlna | 205 g/m2 | 100 | 90,00 | 9 000,00 |
| osuška tetra dětská 70x140 | 100% bavlna | 205g/m2 | 120 | 70,00 | 8 400,00 |
| žínka froté 110x16x24cm | 100% bavlna | 350g/m2 | 400 | 15,00 | 6 000,00 |
| plena 80x80 | 100% bavlna | 116g/m2 | 340 | 19,50 | 6 630,00 |
| šleť dětský froté min. 62,5x 820 cm zavažový ústředník | 100% bavlna | 350g/m2 | 20 | 25,00 | 500,00 |
| pytel na prádlo 120x60 | 100% bavlna | 200g/m2 | 120 | 105,00 | 12 600,00 |
| lůžko 40x60cm | 100% bavlna | 160g/m2 | 700 | 17,00 | 11 900,00 |



Stěpaňkova 723/6, 719 00 Ostrava-Kunčičky
 IČ: 294 56 860 DIC: CZ29456860
 TF: 777 725 404, 608 768 702
 info@richtermédical.cz

| Prádlo pacientů | | | | | | | |
|---|-------------|----------------------|-------|--------|------------|--|------|
| kabátek pyžamový dosp. dám/pán | 100% bavlna | 145 g/m ² | 480 | 130,00 | 62 400,00 | | |
| kalhoty pyžamové dosp. dám/pán | 100% bavlna | 145 g/m ² | 390 | 110,00 | 42 900,00 | | |
| košile "anděl" velikost 56 | 100% bavlna | 145 g/m ² | 1 160 | 98,00 | 113 680,00 | | |
| košile noční dámská | 100% bavlna | 145 g/m ² | 400 | 100,00 | 40 000,00 | | |
| župan pro dospělé bez knoflíků s páskem | 100% bavlna | 200 g/m ² | 20 | 270,00 | 5 400,00 | | |
| košílka kojenecká do vel. 86 | 100% bavlna | 145g/m ² | 100 | 65,00 | 6 500,00 | | |
| prýčho zavíjovačka min. od 80x80 cm | 100% bavlna | 160g/m ² | 20 | 120,00 | 2 400,00 | | |
| prýčho české divo do vel. 86 | 100% bavlna | 145g/m ² | 20 | 200,00 | 4 000,00 | | |
| zavíjovačka štápněká nová vel. 164 | 100% bavlna | 145g/m ² | 20 | 200,00 | 4 000,00 | | |
| kabátek kojenecký do vel. 86 | 100% bavlna | 145g/m ² | 40 | 70,00 | 2 800,00 | | |
| body do vel. 17 | 100% bavlna | 145g/m ² | 60 | 90,00 | 5 400,00 | | |
| čůbačky do vel. 96 | 100% bavlna | 145g/m ² | 60 | 80,00 | 4 800,00 | | |
| zavíjovačka min. od 75x75 | 100% bavlna | 160g/m ² | 20 | 100,00 | 2 000,00 | | |
| vložka do zavíjovačky min. od 110x30 | 100% bavlna | 160g/m ² | 20 | 120,00 | 2 400,00 | | |
| Operační prádlo | | | | | | | |
| halena operační | 100% bavlna | 145 g/m ² | 430 | 105,00 | 45 150,00 | | |
| kalhoty operační | 100% bavlna | 145 g/m ² | 430 | 110,00 | 47 300,00 | | |
| šaty operační | 100% bavlna | 145 g/m ² | 8 | 150,00 | 1 200,00 | | |
| plášť operační empir | 100% bavlna | 145 g/m ² | 210 | 180,00 | 37 800,00 | | |
| Prádlo zaměstnanců | | | | | | | 0,00 |



**RICHTER
MEDICAL** s.r.o.

Štěpaňáková 723/6, 719 00 Ostrava-Kunčice
 IČ: 294 56 860 DIC: CZ29456860
 TF: 777 725 404, 608 768 702
 e-mail: info@richtermedical.cz

Kvalitativní požadavky

ČSN EN 471, reflexní třída 2

ČSN P ENV 14237 (80 4110) Textilie ve zdravotnictví

ČSN EN 13402-3 Označování velikosti oblečení - Část 3: Rozměry a intervaly – řeší volnost a srážlivost oděvů vzhledem k velikostem

ČSN EN 13795-3 (85 5810) Operační roušky, pláště a operační oděvy do čistých prostor používané jako zdravotnické prostředky pro pacienty, nemocniční personál a zařízení - Část 3: Požadavky na provedení a úroveň provedení

Stálobarevnost:

- v praní ČSN EN ISO 105-C06
- v bělení (peroxid) ČSN EN ISO 105-N02
- v bělení (chlornan) ČSN EN ISO 105-N01

Změna rozměrů po 3 cyklech praní při 92+ °C a sušení ČSN EN ISO 6330, ČSN EN ISO 5077, ČSN EN ISO 3759

Pevnost v tahu ČSN EN ISO 13934-1

Odolnost proti žmolkování ČSN EN ISO 12945-2

Prádlo pro děti do 3 let musí splňovat požadavky vyhlášky Ministerstva zdravotnictví č. 84/2001 Sb. o hygienických požadavcích na hračky a výrobky pro děti ve věku do 3 let v platném znění.



·mzn·

Oděvy pro zdravotnictví
Outfits for health service profession

zdravotn

service profess

Vyberte si z nabídky halen a kalhot v různých variantách
choose from our range of blouses & pants in various combinations



OLIVIA
halena (blouse) 
100% bavlna (cotton)

TINA
halena (blouse) 
100% bavlna (cotton)

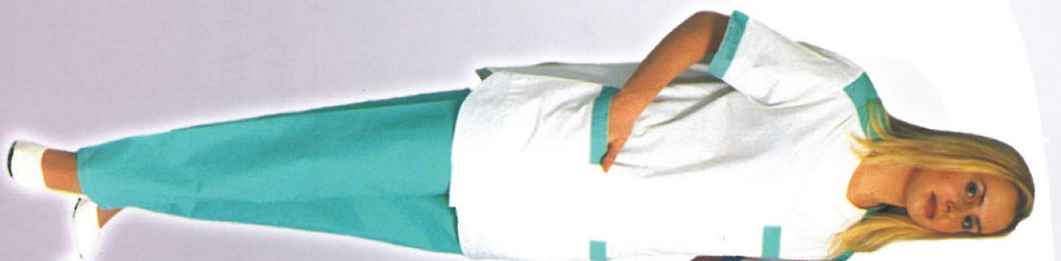

kolekce halen / blouse collection



EMMA

halena (blouse)



100% bavlna (cotton)

Vyberte si z nabídky halen a kalhot v různých variantách
choose from our range of blouses & pants in various combinations



LAURA

halena (blouse)
100% (cotton)



NICOLE
* halena (blouse)
100% (cotton)

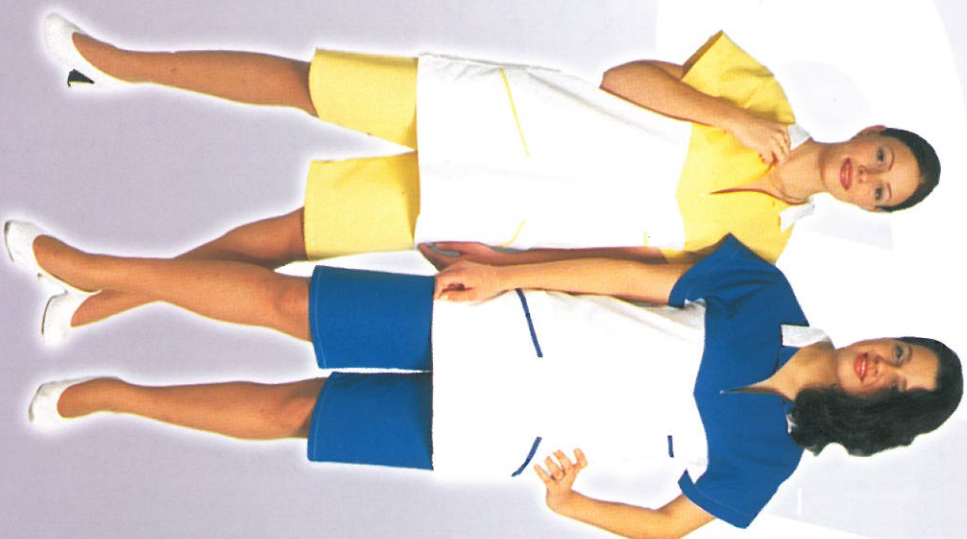

kolekce halen / blouse collection



NICOLE

halena (blouse) 
100% (cotton)



DIANA

halena (blouse) 
100% (cotton)

Vyberte si barvu, která Vám nejvíce sluší
choose a colour wich suits you best



JULIA
šaty (dress)
100% bavlna (cotton)

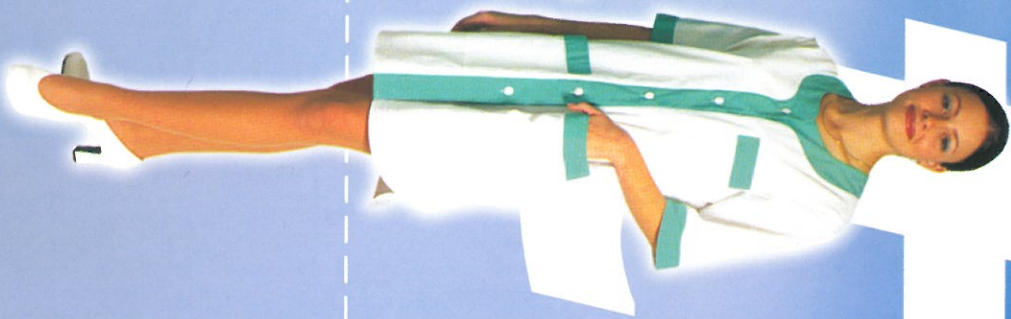
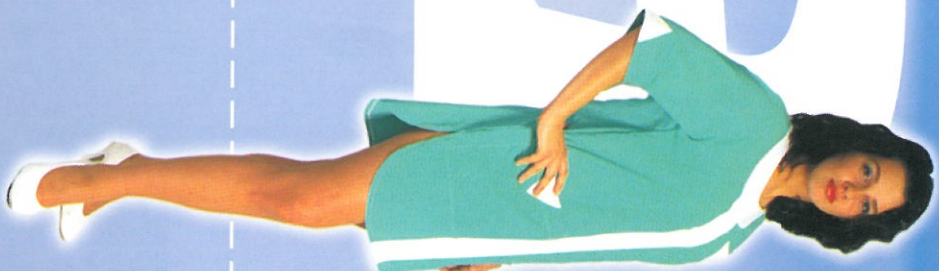

MAYRA
šaty (dress)
100% bavlna (cotton)

kolekce šatů / dress collection



EVA

šaty (dress)
100% bavlna (cotton)

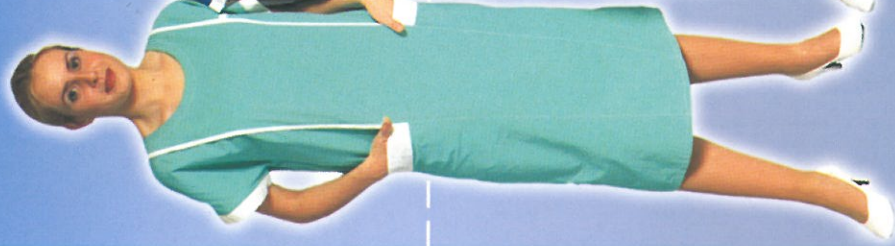

LAURA

šaty (dress)
100% bavlna (cotton)



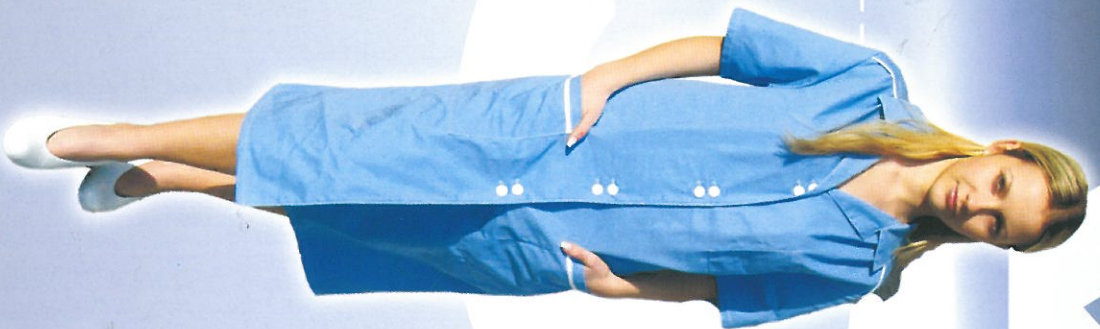

ISABELLE
šaty (dress) 
100% bavlna (cotton)

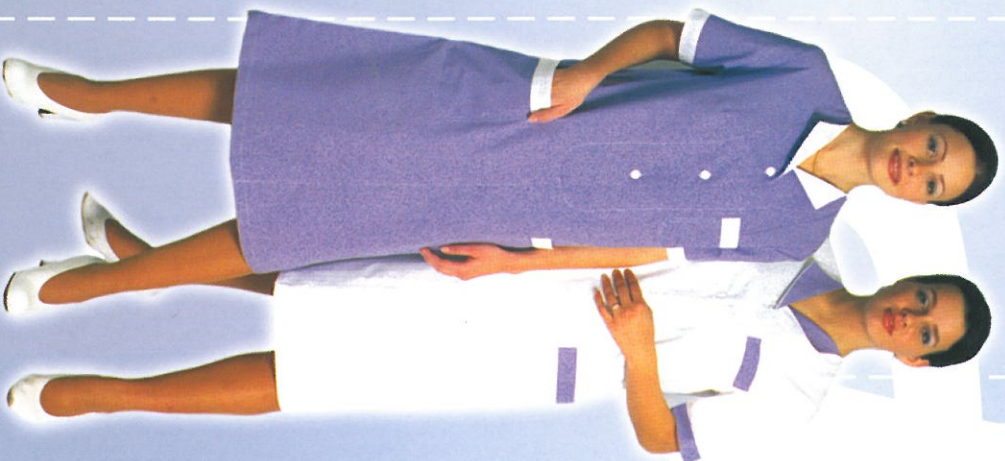

TAMARA
šaty (dress) 
100% bavlna (cotton)



LUCIE
šaty (dress) 
100% bavlna (cotton)

kolekce šatů | dress collection



SARAH

šaty (dress)
100% bavlna (cotton)



AVA

šaty (dress)
100% bavlna (cotton)

Jedny šaty pokaždé jinak
one dress can look different each time



JANE
šaty (dress)
100% bavlna (cotton)

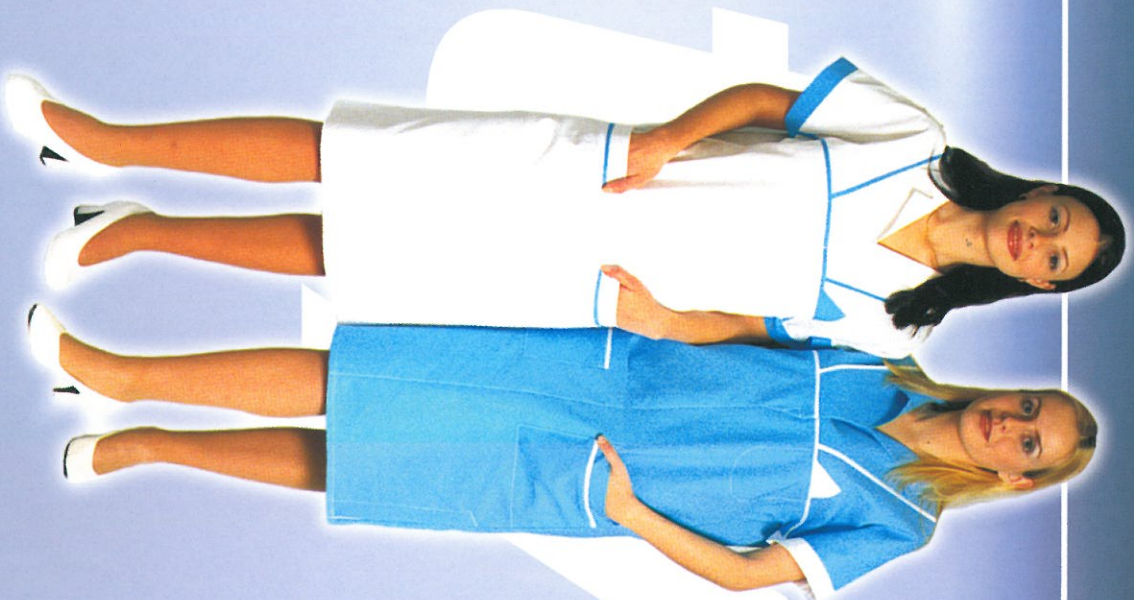

ŠÁRKA
šaty (dress)
100% bavlna (cotton)

kolekce šatů | dress collection

Kolekce pro lékaře / collection for doctors



OPERAČNÍ KALHOTY
operation pants

100% bavlna (cotton)

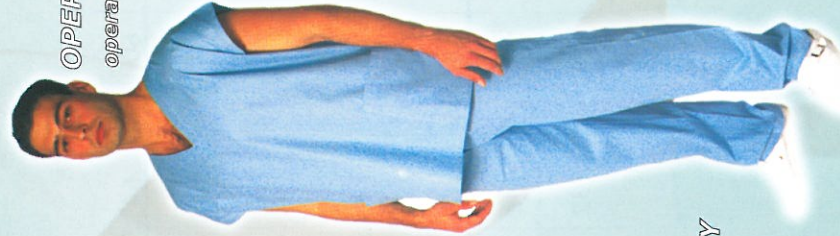

OPERAČNÍ HALENA
operation blouse



KOŠILE LÉKAŘSKÁ
doctors shirt for men

KALHOTY LÉKAŘSKÉ
doctors pants for men

100% bavlna (cotton)



PLÁŠT LÉKAŘSKÝ
doctors coat for men

100% bavlna (cotton)



Velikostní tabulky (size table)

Pánské pracovní oděvy (men's work outfits)

| Velikost/size | 44 | 46 | 48 | 50 | 52 | 54 | 56 | 58 | 60 | 62 | 64 |
|---------------------------------------|----|----|----|-----|-----|-----|-----|-----|-----|-----|-----|
| obvod hrudníku chest circumference | 88 | 92 | 96 | 100 | 104 | 108 | 112 | 116 | 120 | 124 | 128 |
| obvod pasu waist circumference | 74 | 78 | 82 | 88 | 94 | 100 | 106 | 112 | 118 | 124 | 130 |

Dámské pracovní oděvy (woman's work outfits)

| Velikost/size | 42 | 44 | 46 | 48 | 50 | 52 | 54 | 56 | 58 | 60 | 62 | 64 | 64 |
|---------------------------------------|----|----|-----|-----|-----|-----|-----|-----|-----|-----|-----|-----|-----|
| obvod hrudníku chest circumference | 84 | 88 | 92 | 96 | 100 | 104 | 108 | 112 | 116 | 120 | 124 | 128 | 128 |
| obvod boku waist circumference | 92 | 96 | 100 | 104 | 108 | 112 | 116 | 120 | 124 | 128 | 132 | 136 | 136 |

Všechny použité materiály splňují kvalitativní požadavky pro použití ve zdravotnictví.
All materials used comply with standards required for the health service profession.

Kontakty / Contacts

MZN - Ivona RICHTEROVÁ
Bátkova 1005
739 44 Brašperk
CZECH REPUBLIC

tel. 00420 608 768 702
fax: 00420 596 123 527
e-mail: mzn@fabricimport.cz

Equipment for healthtr