S 7,5/50
OPRAVA S OBNOVOU KRYTÍ VOZOVKY A SE SVODIDLEM

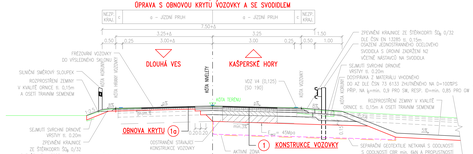

S 7,5/50
OPRAVA S PODDRUŽKOVÝM ŽLABEM A S OPĚRNOU ZDÍ

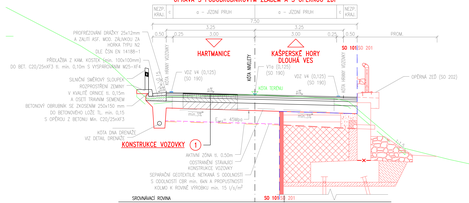

S 7,5/50
KOMUNIKACE S ROZŠÍŘENÍM JŽONÍM PRUHEM PRO ODBOČENÍ VLEVO

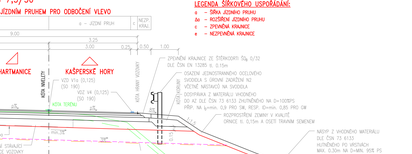

LEGENDA ŠÍŘKOVÉHO USPOŘÁDÁNÍ:

- a – ŠÍŘKA JEDNOHO PRUHU
- Δa – ROZŠÍŘENÍ JEDNOHO PRUHU
- ± – ZPEVNĚNÁ KRAJNICE
- ∓ – NEZPEVNĚNÁ KRAJNICE

OČELOVÁ KOMUNIKACE 1L 4,0
NEZPEVNĚNÝ SJEZD K TÁBOŘIŠTI ANNÍN

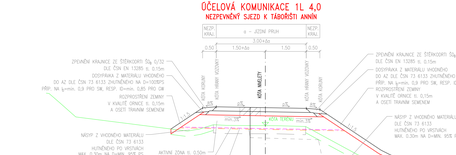

DETAIL PŘÍČNÉHO NAPOJENÍ VRSTEV VOZOVKY NA STÁVAJÍCÍ STAV 1:10

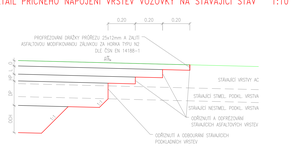

DETAIL DRENÁŽE 1:20

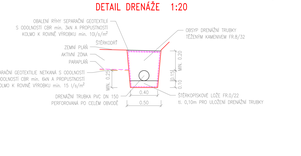

DETAIL UKONČENÍ VRSTEV VOZOVKY 1:10

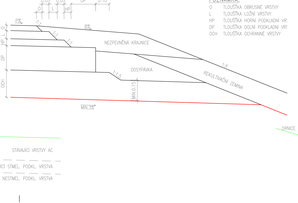

DETAIL PODÉLNÉHO NAPOJENÍ VRSTEV VOZOVKY NA STÁVAJÍCÍ STAV 1:10

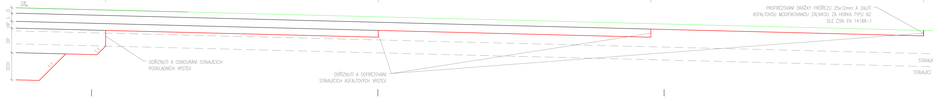

ÚPRAVA S BETONOVOU ŽLABOVKOU

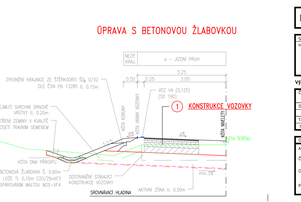

1 KONSTRUKCE VOZOVKY

ASF. BETON PRO OBRUSNÉ VRSTVY MOD. POUŽITÍ SPOJOVACÍ	ACO 11+	40 mm	ČSN 73 6121, ČSN EN 13108-1	
	PS–CP	0,20 kg/m²	ČSN 73 6126, ČSN EN 13808	
ASF. BETON PRO LOŽNÍ VRSTVY MOD. POUŽITÍ SPOJOVACÍ	ACL 16+	60 mm	ČSN 73 6121, ČSN EN 13108-1	
	PS–CP	0,20 kg/m²	ČSN 73 6126, ČSN EN 13808	
ASF. BETON PRO PODKLADNÍ VRSTVY	AGP 16+	70 mm	ČSN 73 6121, ČSN EN 13108-1	∓ 120
VROSTVA ZE SMĚSI STMELENÉ CEMENTEM (U)72 SC	$C_8/_{10}$	150 mm	ČSN 73 6124, ČSN EN 14227-1	∓ 90
ŠTĚRKODRŤ (0–63)	S_{D_a} min.	250 mm	ČSN 73 6126, ČSN EN 13285	∓ 45
KONSTRUKČNÍ VRSTVY		570 mm		

1a OBNOVA KRYTÍ

ASF. BETON PRO OBRUSNÉ VRSTVY MOD. POUŽITÍ SPOJOVACÍ	ACO 11+	40 mm	ČSN 73 6121, ČSN EN 13108-1	
	PS–CP	0,20 kg/m²	ČSN 73 6126, ČSN EN 13808	
ASF. BETON PRO LOŽNÍ VRSTVY MOD. POUŽITÍ SPOJOVACÍ	ACL 16+	60 mm	ČSN 73 6121, ČSN EN 13108-1	
	PS–CP	0,20 kg/m²	ČSN 73 6126, ČSN EN 13808	
KONSTRUKCE CELKEM		min. 100 mm		

2 KONSTRUKCE SJEZDU

ŠTĚRKODRŤ (0–32)	S_{D_a}	150 mm	ČSN 73 6126, ČSN EN 13 285	∓ 30
ŠTĚRKODRŤ (0–63)	S_{D_a} min.	150 mm	ČSN 73 6126, ČSN EN 13 285	∓ 30
KONSTRUKCE CELKEM		min. 300 mm		

II/145, PŘESTAVBA MOSTŮ 145-006, 007, 008, DLOUHÁ VES

Zpracovatel: SUDOP PROJEKTOVÁ, spol. s r.o., Koterovská 162, 326 00 Plzeň, tel.: 377 172 403, E-mail: podatelna@sudop.cz

Investor: SÚSPK
Správa a údržba silnic Plzeňského kraje, p.o.
Kotěrovská 162
326 00 Plzeň

Výškový systém: Bpv | Souřadnicový systém: S-JTSK

Číslo zakázky:	16 035 03	HIP:	Ing. Ivana Sejnová, Ph.D.
Zpracoval:	Ing. Pavel SVOČEK	Vypracoval:	Ing. Pavel HRDINA
Tech. kontrola:	Ing. Jiří ŠTÁDLER	Kontroloval:	Ing. Ludmila JOKLOVÁ
Ředitel/TŘ:	Ing. Pavel VÍT	Ověřil:	Ing. Ludmila JOKLOVÁ

PONTEX

Objednatel:	SÚS Plzeňského kraje, p.o.	Stupeň:	DPS
Akce:	II/145, PŘESTAVBA MOSTŮ 145-006, 007, 008, DLOUHÁ VES	Datum:	06/2025
Část:	D. DOKUMENTACE OBJEKTŮ	Stupeň:	DPS
Objekt:	SO 101 KOMUNIKACE	Měřítko:	1:50
Výkres:	VZOROVÉ PŘÍČNÉ ŘEZY	Číslo:	2.c