PODÉLNÝ ŘEZ
V OSE KOMUNIKACE
M 1:100

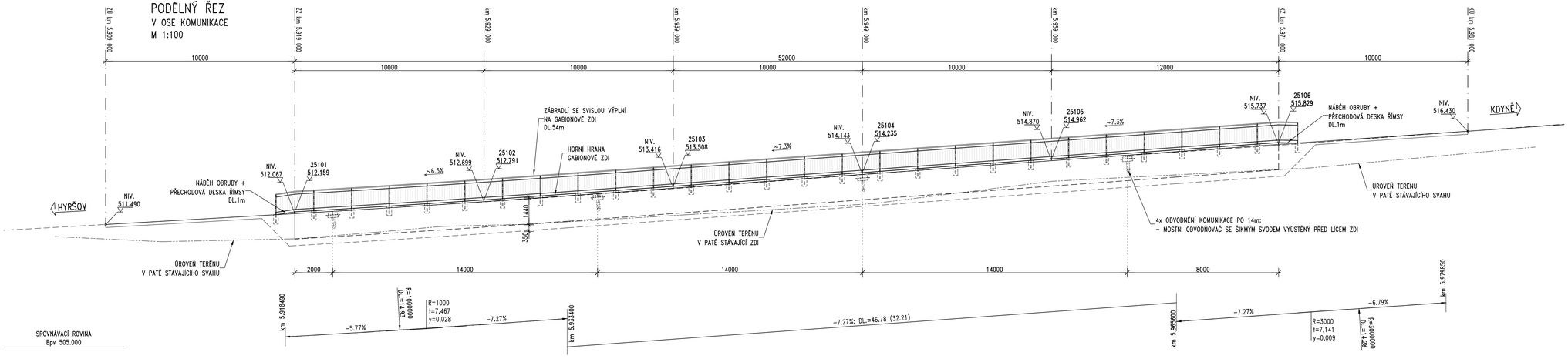

Objednatel:
Správa a údržba silnic Plzeňského kraje, p.o.
KOTEROVSKÁ 462/162, 326 00 – PLZEŇ

III/19011 Opěrná zeď Nová ves

SÚSPK Správa a údržba silnic Plzeňského kraje, příspěvková organizace

Souřadnicový systém: S-JTSK **Výškový systém: Bpv**

Číslo zakázky: 22 205 00	HIP:		PONTEX s.r.o.
Schválil: Ing. Petr Sguček	Zodp. projektant: Ing. Jan KOMANEC	606606960, jkm@pontex.cz	Praha 4, Bezová 1658/1, 147 00 +420 244 462 219 pontex@pontex.cz
Tech. kontrola: Ing. Václav KVASNIČKA	Vypracoval: Ing. Ludák VACEK	485109623, lvo@pontex.cz	

Objednatel: SÚSPK, p.o.	Obec: Nová Ves	Kraj: Plzeňský	
Akce: III/19011 OPĚRNÁ ZEĎ NOVÁ VES		Datum 02/2024	Stupeň PDPS
Část: D.1 STAVEBNÍ ČÁST		Souprava	Č. přílohy D.1.2.1. 4
Objekt: SO 251 – OPĚRNÁ ZEĎ			
Příloha: PODÉLNÝ ŘEZ			