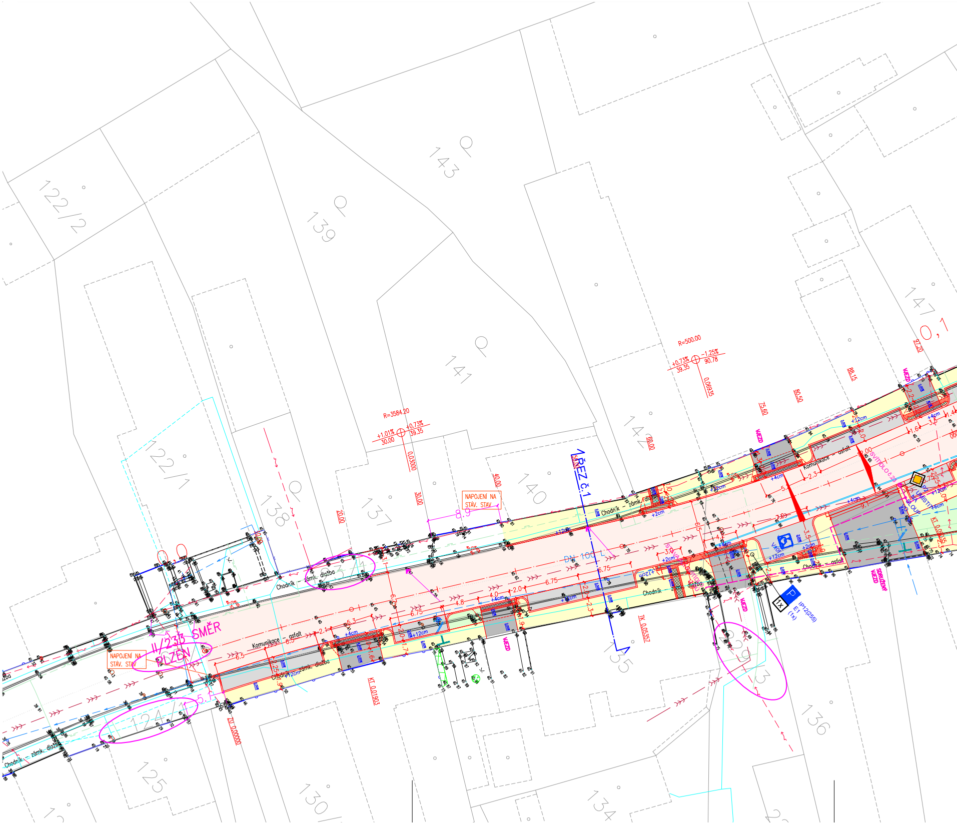

122/2
143
139
141
122/1
138
137
140
142
147
135
136
134
125
124/1
130/
229/3
R=3584.20
+1.01%
+0.73%
30.00
39.35
0.03000
R=500.00
+0.73%
-1.25%
39.35
90.78
0.06935
20.00
30.00
40.00
50.00
60.00
75.60
80.50
88.15
97.20
NAPOJENÍ NA STÁV. STAV
NAPOJENÍ NA STÁV. STAV
8.9
ŘEZ Č.1
Chodník - zámk. dlažba
Komunikace - asfalt
Komunikace - asfalt
DN 100
II/233 SMĚR PLZEŇ
VJEZD
SDRUŽENÝ VJEZD
SVÍTIDLO
IP12(255)
E1 (1x)
1x
KT 0.01903
ZÚ 0.00000
TK 0.05357
6.75
6.75
6.5
6.5
4.8
4.0
2.0
2.1
2.3
+4cm
+12cm
+2cm
O,1

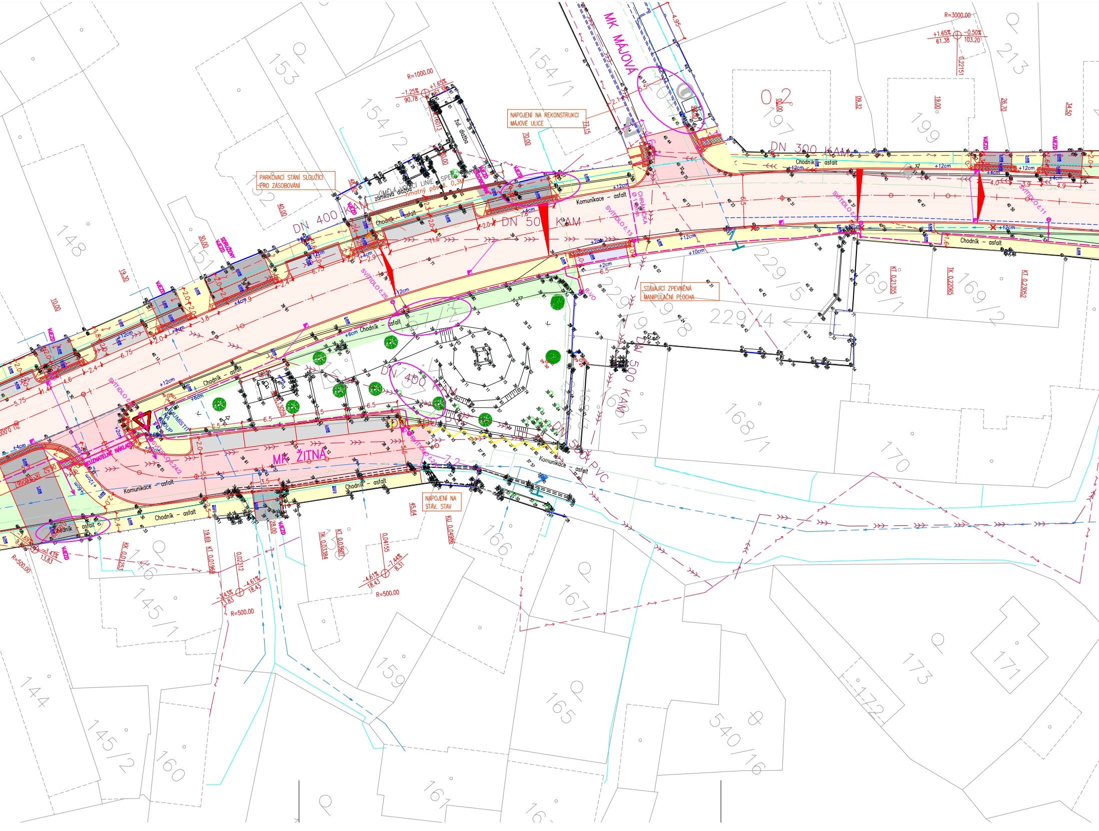
MK MÁJOVÁ
MK ŽITNÁ
NAPOJENÍ NA REKONSTRUKCI MÁJOVÉ ULICE
PARKOVACÍ STÁNÍ SLOUŽÍCÍ PRO ZÁSOBOVÁNÍ
STÁVAJÍCÍ ZPEVNĚNÁ MANIPULAČNÍ PLOCHA
NAPOJENÍ NA STÁV. STAV
DN 400 KAM
DN 500 KAM
DN 300 KAM
DN 400 KAM
DN 500 KAM
DN 500 PVC
Komunikace - asfalt
Chodník - asfalt
Chodník
zámková dlažba
žul. dlažba
UMĚLÁ VODICÍ LINIE
hmatný pás š. 0,3M
VJEZD
SVÍTIDLO č.13
SVÍTIDLO č.25
SVÍTIDLO č.11
SVÍTIDLO č.24/2
NEUZNATELNÉ NÁKLADY
UMÍSTIT NA SLOUP
CHRÁNIČKA
RVO
R=1000.00
R=3000.00
R=500.00
+1.65%
-0.50%
-1.25%
-4.61%
-7.44%
-3.43%
+12cm
+4cm
+2cm
+6cm
+10cm
153
154/1
154/2
152
151
148
144
145/1
145/2
146
159
160
161
165
166
167
168/1
168/2
169/1
169/2
170
171
172
173
197
199
213
229/4
229/5
540/16

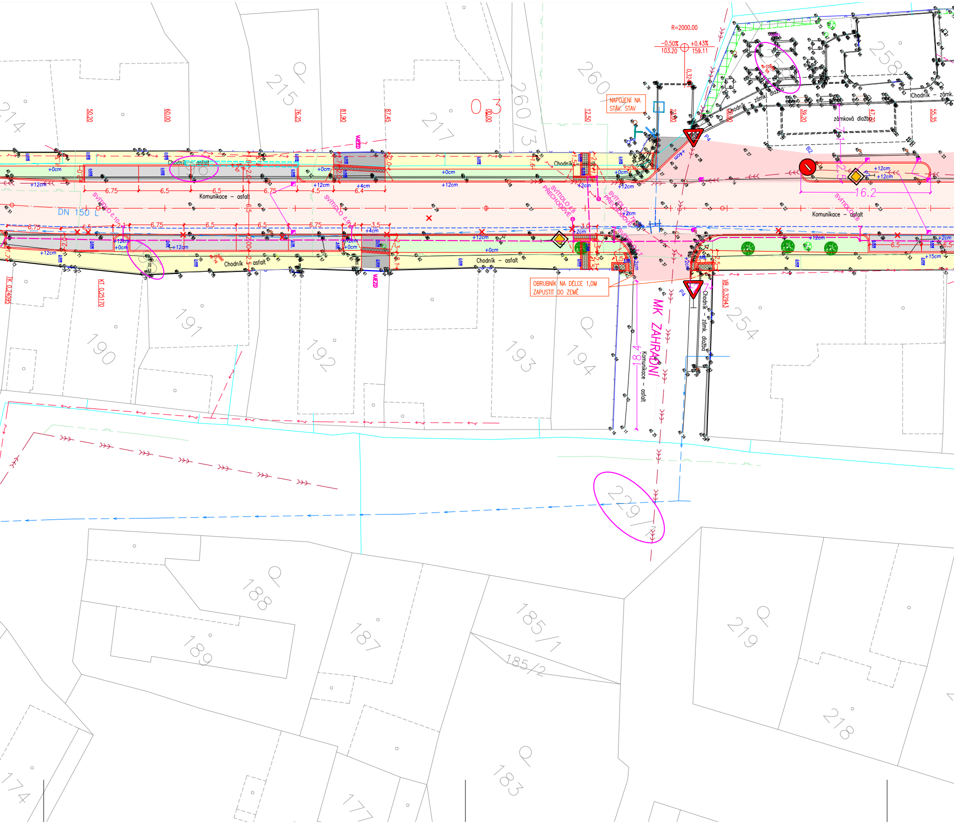
R=2000.00
−0.50%
103.20
+0.43%
159.11
0.32
NAPOJENÍ NA STÁV. STAV
O 3
50.20
60.00
76.25
81.90
87.45
00.00
12.50
23.00
39.20
47.10
55.35
214
215
217
260
260/3
258
Chodník – zámk. dlažba
zámková dlažba
Chodník – zámk.
B2
P4
VJEZD
Chodník – asfalt
Komunikace – asfalt
+0cm
+12cm
+4cm
+2cm
+15cm
6.75
6.5
4.5
6.4
3.5
3.0
2.0
2.5
1.5
16.2
DN 150 L
SVÍTIDLO č.10
SVÍTIDLO č.9
SVÍTIDLO č.8 PŘECHODOVÉ
SVÍTIDLO č.7 PŘECHODOVÉ
SVÍTIDLO č.6
OBRUBNÍK NA DÉLCE 1,0M ZAPUSTIT DO ZEMĚ
MK ZAHRADNÍ
Komunikace – asfalt
Chodník – zámk. dlažba
18.4
KT 0.25170
VB 0.32943
190
191
192
193
194
254
229/1
188
189
187
185/1
185/2
219
218
183
174
177

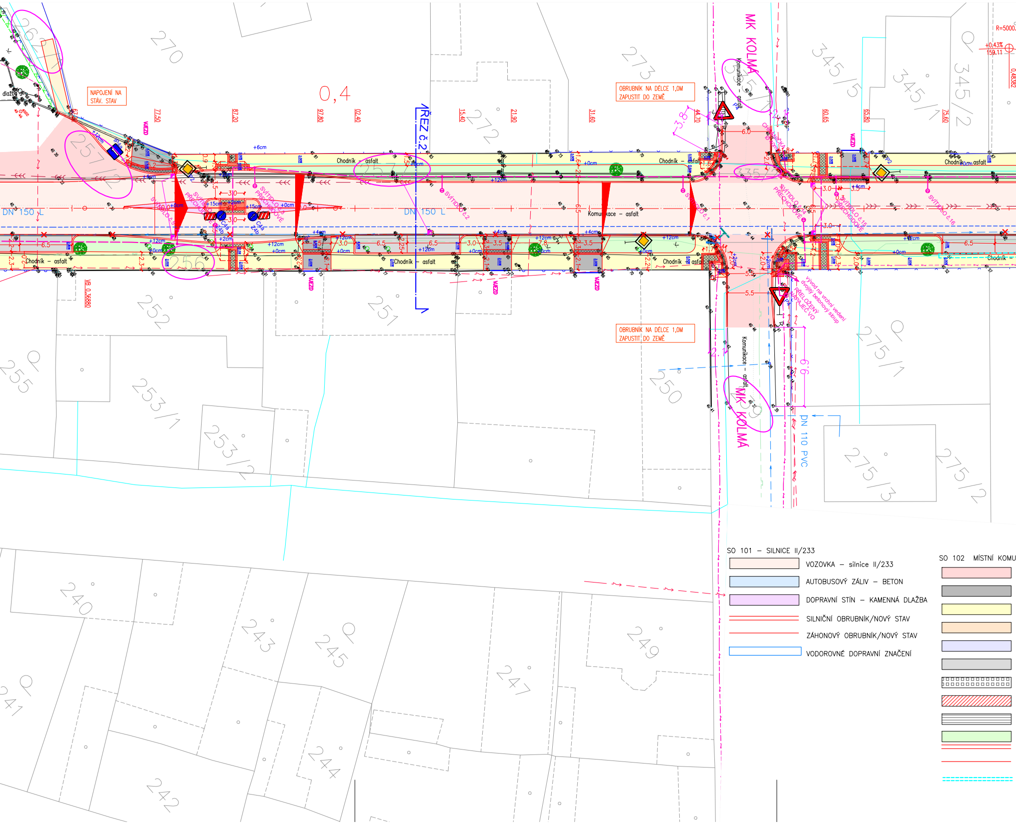
NAPOJENÍ NA STÁV. STAV
0,4
OBRUBNÍK NA DÉLCE 1,0M ZAPUSTIT DO ZEMĚ
MK KOLMÁ
ŘEZ č.2
Chodník – asfalt
Komunikace – asfalt
DN 150 L
DN 110 PVC
SVÍTIDLO PŘECHODOVÉ
SVÍTIDLO č.1
SVÍTIDLO č.2
SVÍTIDLO č.15
SVÍTIDLO č.16
VJEZD
vývod na vrchní vedení dvojitý betonový sloup
PŘELOŽENÝ NAPÁJEČ VO
R=5000
270
272
273
345/5
345/1
345/2
257/2
257/1
256
252
251
250
255
253/1
253/2
275/1
275/3
275/2
240
243
245
249
247
241
244
242
SO 101 – SILNICE II/233
VOZOVKA – silnice II/233
AUTOBUSOVÝ ZÁLIV – BETON
DOPRAVNÍ STÍN – KAMENNÁ DLAŽBA
SILNIČNÍ OBRUBNÍK/NOVÝ STAV
ZÁHONOVÝ OBRUBNÍK/NOVÝ STAV
VODOROVNÉ DOPRAVNÍ ZNAČENÍ
SO 102 MÍSTNÍ KOMU

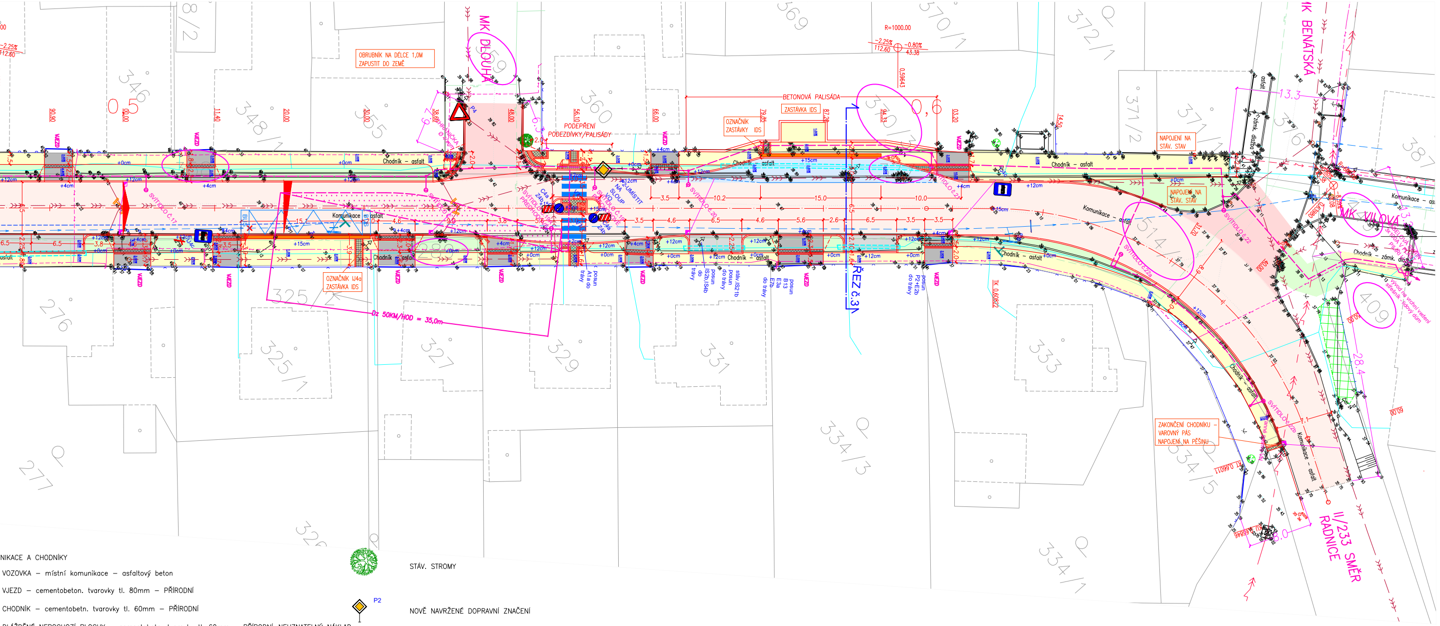
MK DLOUHÁ
MK BENÁTSKÁ
MK VILOVÁ
II/233 SMĚR RADNICE
OBRUBNÍK NA DÉLCE 1,0M ZAPUSTIT DO ZEMĚ
PODEPŘENÍ PODEZDÍVKY/PALISÁDY
BETONOVÁ PALISÁDA
ZASTÁVKA IDS
OZNAČNÍK ZASTÁVKY IDS
OZNAČNÍK IJ4a ZASTÁVKA IDS
NAPOJENÍ NA STÁV. STAV
ZAKONČENÍ CHODNÍKU – VAROVNÝ PÁS NAPOJENÍ NA PĚŠINU
Dz 50KM/HOD = 35,0m
ŘEZ Č.3
R=1000.00
Chodník – asfalt
Komunikace – asfalt
VJEZD
P4
P2
346
348/1
355
360
369
370/1
372/1
371/2
371
376
387
8/2
276
277
325/2
325/1
327
329
331
333
334/3
334/5
334/1
514/1
409
326

NIKACE A CHODNÍKY

VOZOVKA – místní komunikace – asfaltový beton

VJEZD – cementobeton. tvarovky tl. 80mm – PŘÍRODNÍ

CHODNÍK – cementobetn. tvarovky tl. 60mm – PŘÍRODNÍ

DLÁŽDĚNÉ NEPOCHOZÍ PLOCHY – cementobetn. tvarovky tl. 60mm – PŘÍRODNÍ–NEUZNATELNÝ NÁKLAD

CHODNÍKOVÝ PŘEJEZD – cementobeton. tvarovky tl. 80mm – ČERNÁ

PARKOVACÍ STÁNÍ – vegetační tvárnice

VAROVNÉ A SIGNÁLNÍ PÁSY–spec. tvarovky

HLADKÁ BEZFAZETOVÁ TVAROVKA 200/200/80 – lemování signálních a varovných pásů

ÚMĚLÁ VODÍCÍ LINIE –spec. tvarovky DLE 398/2009SB.

TRÁVNÍK
SILNIČNÍ OBRUBNÍK/NOVÝ STAV

ZÁHONOVÝ OBRUBNÍK/NOVÝ STAV

dělená chránička + rezerva – telefonní vedení

STÁV. STROMY

P2 NOVĚ NAVRŽENÉ DOPRAVNÍ ZNAČENÍ

STÁVAJÍCÍ DOPRAVNÍ ZNAČENÍ – rušené

STÁVAJÍCÍ DOPRAVNÍ ZNAČENÍ–ponechané

SO 301 – PŘELOŽKA VODOVODU

TRASA PŘELOŽENÉHO VODOVODU

TRASA RUŠENÉHO VODOVODU

VEŘEJNÉ OSVĚTLENÍ – POVOLENO V RÁMCI ÚR

TRASA VO

STÁVAJÍCÍ PODZEMNÍ INŽ. SÍTĚ:

kanalizace – ochranné pásmo 2,5m (nad průměr 500 mm) ochranné pásmo 1,5m (do průměru 500 mm včetně)
vodovod – ochranné pásmo 2,5m (nad průměr 500 mm) ochranné pásmo 1,5m (do průměru 500 mm včetně)
plynovod STL – ochranné pásmo 1 m na obě strany od půdorysu
el. kabel NN – do 100kV ochranné pásmo 1,0m od krajního vodiče
sděl. kabel (telefon) – ochranné pásmo 1,5m po obou stranách vodiče
sděl. kabel (telefon) – nepoužívané

elektrický kabel – NN – NENÍ OCHRANNÉ PÁSMO
elektrický kabel – VN napětí nad 1 kV a do 35 kV včetně – pro vodiče bez izolace 7 metrů
pro vodiče s izolací základní 2 metry, – pro závěsná kabelová vedení 1 metr

POZN.: před zahájením výkopových prací je nutné vytýčit pozdemní inž. sítě

ViVa projekce s.r.o, Lesní 152,33002 Dýšina
775 200 158,viktorvaidis@seznam.cz

Vypracoval: Ing. Viktor Vaidiš	Vedoucí projektu: Ing. Viktor Vaidiš	HIP:		
MÚ (OÚ) : Chrást	Kraj: Plzeňský	Datum:	06/2024	
Zadavatel: SUSPK, Koterovská 162,326 00 Plzeň		Měřítko:	1:250	
Název akce: CHRÁST - REKONSTRUKCE SILNICE II/233 V ÚSEKU OKRUŽNÍ KŘIŽOVATKA - LIDOVÝ DŮM		Číslo zakázky:	01-23	
		Stupeň:	PDPS	Paré:
Obsah: KOORDINAČNÍ SITUAČNÍ VÝKRES		Číslo přílohy: C.3	Formát:	