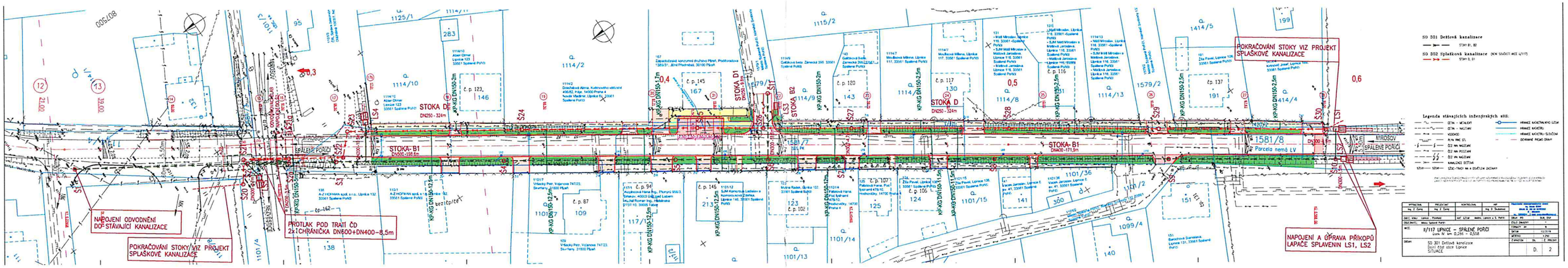

DRÁŽNÍ ÚŘAD
SOUHLAS
podle zákona č. 266/1994 Sb.
č.j. DUL2 - 21972/20/VF
ze dne 23.4.2020

Drážní úřad
Wilsonova 300/8
121 06 Praha 2

84

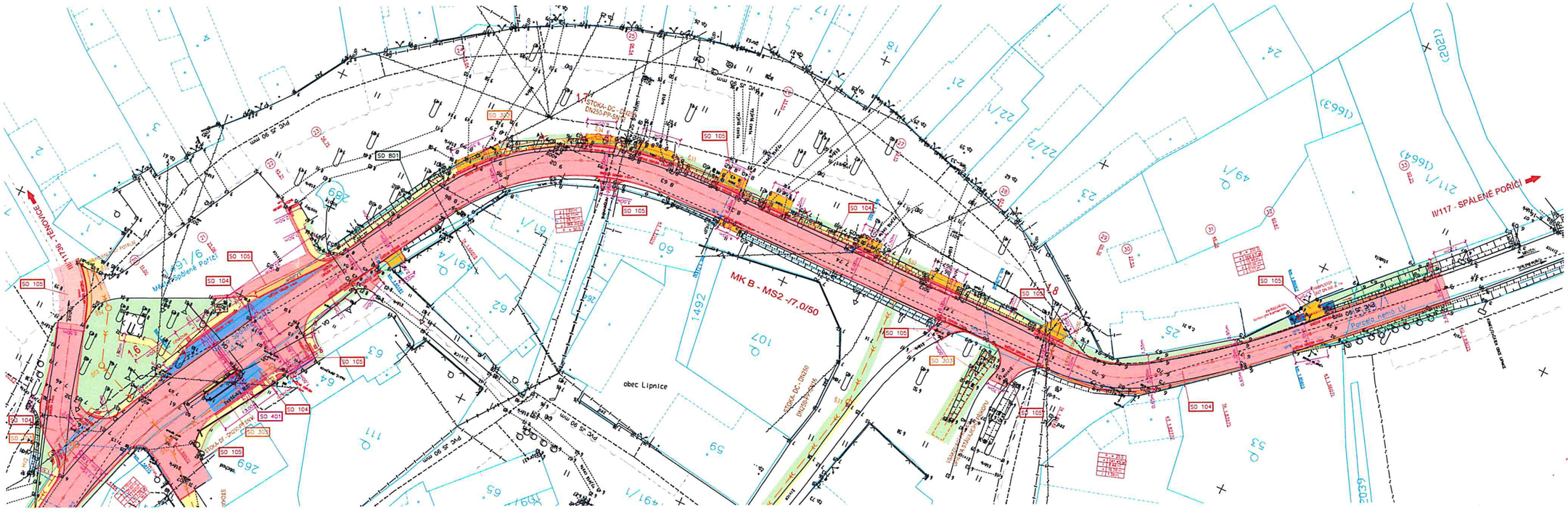

SEZNAM STAVEBNÍCH OBJEKTŮ:

SO 104 - úsek V - Komunikace
SO 105 - úsek V - Chodníky a ostatní plochy
SO 303 - Přeložka kanalizace
SO 401 - Veřejné osvětlení
SO 801 - Sadové úpravy

Legenda:

- NOVÁ KONSTRUKCE VOZOVKY - ASFALT
- POVRCHOVÁ OPRAVA VOZOVKY
- AUTOBUSOVÝ ZÁLIV
- DVOJDRÁŽ - KAMENNÁ DLAŽBA MOZAIKA
- VJEZDY - KAMENNÁ DLAŽBA KOSTKA DROBNÁ
- KRAJNICE
- OPRAVA POVRCHU - DŘEVK TL. 20 cm
- TERÉNNÍ OPRAVY (TO) VČ. OHUMUSOVÁNÍ A OSETÍ TL. 10 cm

Legenda stávajících inženýrských sítí:
- CETIN - METALICKÝ
- CETIN - NADZEMNÍ
- VODOVOD
- PLYN PNE STL
- ČEZ NN NADZEMNÍ
- ČEZ NN PODZEMNÍ
- ČEZ VN NADZEMNÍ
- KANALIZACE DEŠŤOVÁ
- SDC-TRAFF NN

- HRANICE KATASTRÁLNÍHO ÚZEMÍ
- HRANICE KATASTRU
- HRANICE KATASTRU-VNITŘNÍ

Legenda navržených inženýrských sítí:
- KANALIZACE SPLAŠKOVÁ (NOVÁ SOUŠEK PŘ)
- KANALIZACE DEŠŤOVÁ - NÁVRH
- ULIČNÍ VPUST + PŘÍPOJKA
- ODBOURÁVKOVÁ ULIČNÍ VPUST + PŘÍPOJKA
- LINIOVÉ ODVODNĚNÍ
- DEŠŤOVÝ SKOD + PŘÍPOJKA
- TRASA VEŘEJNÉHO OSVĚTLENÍ
- STOŽÁR VO

VYTYČOVACÍ BODY

ČÍSLO	SOUŘADNICE Y	SOUŘADNICE X	VÝŠKA BODU
1	1069512.98	1038129.13	446.50
2	1069470.13	1038177.19	445.99

PROJEKTOVÁNÍ DOPRAVNÍCH STAVEB
Projekční kancelář Ing. Šubrtová
U Bazilinské 29, 326 00 PLZEŇ
tel. 377 443 842

VÝŠKOVÝ SYSTÉM B.p.v. SOUŘADNICOVÝ SYSTÉM S-JTSK

VED. PROJEKTANT	ODP. PROJEKTANT	VYPRACOVAL	SCHVÁLIL	Projekční kancelář Ing. Šubrtová U Bazilinské 29, 326 00 PLZEŇ tel. 377 443 842
Ing. Šubrtová	Ing. Šubrtová	J. Kastnerová	Ing. Šubrtová	
STAV Plzeňský	KAT.ÚZEMÍ Lipnice u Spálených Poříčí			FORMÁT A1/A3
INVESTOR: SÚS Plk, odbor Správa Plzeň				MĚŘÍTKO 1:250
AKCE: II/117 LIPNICE - SPÁLENÉ POŘÍČÍ ÚSEK IV, V				DIL. STAVEBNÍ SO 104
OBSAH: KOORDINAČNÍ SITUACE - V. ÚSEK - 2. díl				DIL. VÝKRESU C2c

KOORDINAČNÍ SITUACE II.
2. ČÁST

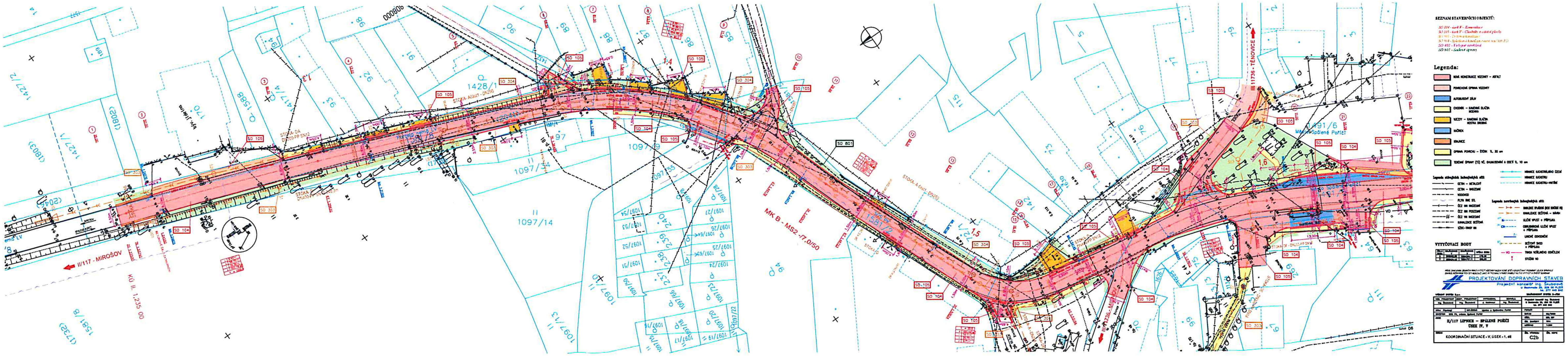

KOORDINAČNÍ ÚSEK V.
1. díl