

Most ev. č. 169-004 v obci Bojanovice

Správa a údržba silnic Plzeňského kraje, p.o., Koterovská 162, 326 00 Plzeň, tel.: 377 172 403, E-mail: posta@suspk.eu

Investor:



Správa a údržba silnic Plzeňského kraje, p.o.
Koterovská 162
326 00 Plzeň

Výškový systém:

Bpv

Souřadnicový systém:

S-JTSK

Číslo zakázky:	20 025 00	HIP:		
Schválil:	Ing. Petr SOUČEK	Zodp. projektant:	Ing. Daniel ŠINDLER, Ph.D.	
			724007830, dsn@pontex.cz	
Tech. kontrola:	Ing. Martin KUDRNÁČ	Vypracoval:	Pavel VODIČKA	
602256144, mku@pontex.cz		723973271, pvo@pontex.cz		

Objednatel:	SÚS Plzeňského kraje, p.o.	Obec:	Bojanovice	Kraj:	Plzeňský
Akce:	Most ev. č. 169-004 Bojanovice			Datum	Stupeň
Část:	F – DOKLADY			12/2022	PDPS
Příloha:	MAJETKOPRÁVNÍ ELABORÁT			Souprava	Č. přílohy
					F.2

MAJETKOPRÁVNÍ ELABORÁT

1. Identifikační údaje

Název stavby:	Most ev. č. 169-004 v obci Bojanovice
Druh stavby:	rekonsrukce
Komunikace:	silnice II. třídy
Obec:	Bojanovice
Katastrální území:	Bojanovice pod Rabím [737097]
Místní správní úřad:	Městský úřad Rabí
Kraj:	Plzeňský
Správce mostu:	Správa a údržba silnic Plzeňského kraje, p.o. Koterovská 162, 326 00 Plzeň
Investor/stavebník:	Správa a údržba silnic Plzeňského kraje, p.o. Koterovská 162, 326 00 Plzeň
Projektant opravy:	Pontex spol. s.r.o. Bezová 1658/1, 147 14 Praha 4 Zodpovědný projektant: Ing. Daniel Šindler Tel.: 724 007 830, e-mail: sindler@pontex.cz
Stupeň PD:	PDPS
Datum:	prosinec 2022

2. Základní údaje o stavbě

2.1. Křížení

Souřadnice: JTSK-S : X = -810 822.771 Y = -1 122 357.463

2.2. Převáděná komunikace

Komunikace:	silnice II/169
Kategorie:	silnice II. třídy, S 6,5
Staničení mostu:	4,424 km
Výška nivelety v místě křížení:	~ 436,2 m n. m.
Směrové poměry v místě mostu:	přímá
Výškové poměry v místě mostu:	stoupání přibližně 0,6% směr Rabí

2.3. Překážka

Přemostovaná překážka:	vodní tok
Název:	Černíčský potok
Správce toku:	Povodí Vltavy, státní podnik, Závod Horní Vltava
Úhel křížení:	~ 75°

3. Katastrální mapa

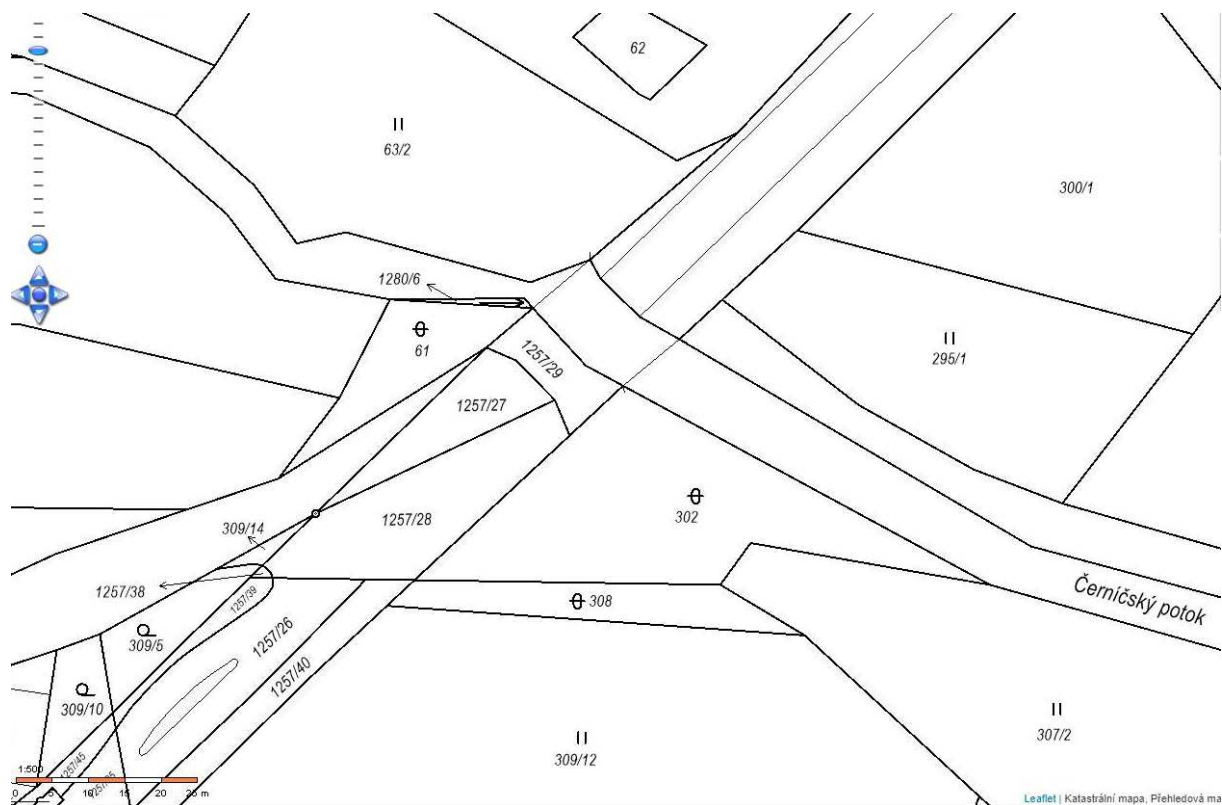

SITUACE ZÁBORŮ

M 1:500

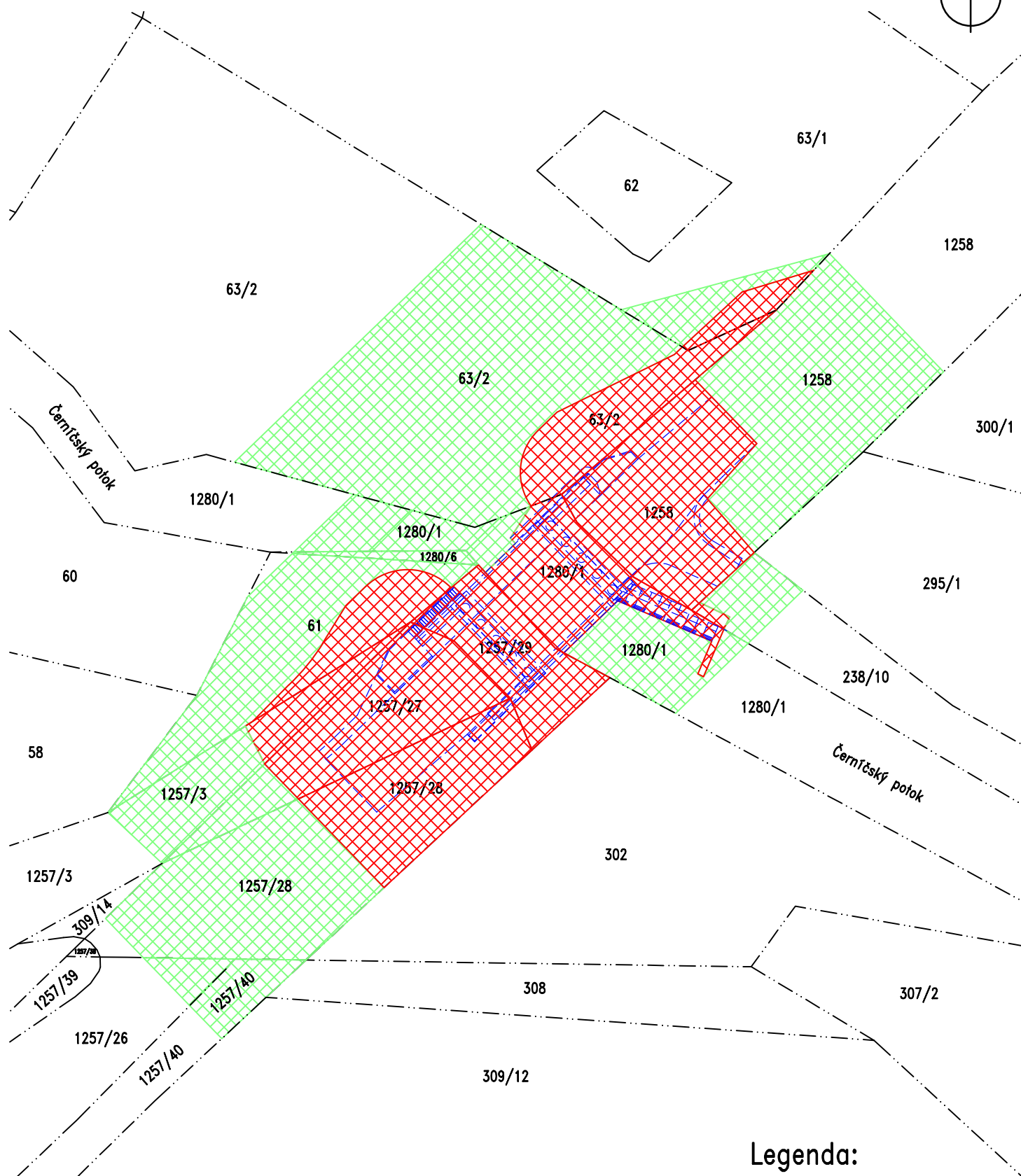

Legenda:

123/4 Parcelní číslo

— Hranice KN

 Dočasný zábor

 Trvalý zábor

Seznam vlastníků dotčených parcel KNKatastr. území: **Bojanovice pod Rabím [737097]**

Parcelní číslo	Majitel	Adresa	Číslo LV	Dočasný zábor [m ²]	Trvalý zábor [m ²]	Druh pozemku	Způsob využití	Způsob ochrany
61	Město Rabí	č. p. 57, 34201 Rabí	10001	183	65	ostatní plocha	nepłodná půda	-
63 / 1	Obchodní družstvo Soběšice	č. p. 163, 34201 Soběšice	473	43	25	orná půda		zemědělský půdní fond
63 / 2	Obchodní družstvo Soběšice	č. p. 163, 34201 Soběšice	473	573	110	trvalý travní porost		zemědělský půdní fond
238 / 10	Město Rabí	č. p. 57, 34201 Rabí	10001	41	4	ostatní plocha	ostatní komunikace	-
1257 / 3	Město Rabí	č. p. 57, 34201 Rabí	10001	78	37	ostatní plocha	ostatní komunikace	-
1257 / 26	Plzeňský kraj	Škroupova 1760/18, Jižní Předměstí, 30100 Plzeň	486	20	0	ostatní plocha	silnice	
1257 / 27	Plzeňský kraj	Škroupova 1760/18, Jižní Předměstí, 30100 Plzeň	486	31	167	ostatní plocha	silnice	-
1257 / 28	Plzeňský kraj	Škroupova 1760/18, Jižní Předměstí, 30100 Plzeň	486	246	169	ostatní plocha	silnice	-
1258 / 29	Plzeňský kraj	Škroupova 1760/18, Jižní Předměstí, 30100 Plzeň	486	119	0	ostatní plocha	silnice	-
1257 / 40	Plzeňský kraj	Škroupova 1760/18, Jižní Předměstí, 30100 Plzeň	486	39	0	ostatní plocha	jiná plocha	
1258	Plzeňský kraj	Škroupova 1760/18, Jižní Předměstí, 30100 Plzeň	486	320	220	ostatní plocha	silnice	-
1280/1	Povodí Vltavy, státní podnik	Holečkova 3178/8, Smíchov, 15000 Praha 5	484	165	133	vodní plocha	koryto vodního toku	-
1280 / 6	Město Rabí	č. p. 57, 34201 Rabí	10001	13	0	vodní plocha	koryto vodního toku	-

Informace o pozemku

Parcelní číslo:	st. 26/1
Obec:	Horská Kvilda [542091]
Katastrální území:	Horská Kvilda [697869]
Číslo LV:	195
Výměra [m ²]:	324
Typ parcely:	Parcela katastru nemovitostí
Mapový list:	
Určení výměry:	Ze souřadnic v S-JTSK
Způsob využití:	zbořeniště
Druh pozemku:	zastavěná plocha a nádvoří



Vlastníci, jiní oprávnění

Vlastnické právo	Podíl
Bahbouhová Štěpánka Mgr., Radhošťská 1771/19, Žižkov, 13000 Praha 3	289/380
SJM Havel Ivan a Havlová Martina, U háje 1651, 25263 Roztoky	91/380

Způsob ochrany nemovitosti

Název
ptačí oblast
národní park
evropsky významná lokalita

Seznam BPEJ

Parcela nemá evidované BPEJ.

Omezení vlastnického práva

Nejsou evidována žádná omezení.

Jiné zápisy

Nejsou evidovány žádné jiné zápisy.

📍 Řízení, v rámci kterých byl k nemovitosti zapsán cenový údaj

Nemovitost je v územním obvodu, kde státní správu katastru nemovitostí ČR vykonává [Katastrální úřad pro Plzeňský kraj](#), [Katastrální pracoviště Klatovy](#)

Zobrazené údaje mají informativní charakter. Platnost dat k 15.06.2021 21:00.

Informace o pozemku

Parcelní číslo:	379
Obec:	Horská Kvilda [542091]
Katastrální území:	Horská Kvilda [697869]
Číslo LV:	173
Výměra [m ²]:	1863
Typ parcely:	Parcela katastru nemovitostí
Mapový list:	
Určení výměry:	Ze souřadnic v S-JTSK
Druh pozemku:	trvalý travní porost



Vlastníci, jiní oprávnění

Vlastnické právo

Podíl

SJM Havel Ivan a Havlová Martina, U háje 1651, 25263 Roztoky

Způsob ochrany nemovitosti

Název

zemědělský půdní fond

ptačí oblast

národní park

evropsky významná lokalita

Seznam BPEJ

BPEJ Výměra

[95001](#) 33[97411](#) 1830

Omezení vlastnického práva

Typ

Věcné břemeno zřizování a provozování vedení

Jiné zápisy

Nejsou evidovány žádné jiné zápisy.

Řízení, v rámci kterých byl k nemovitosti zapsán cenový údaj

Více informací k cenovým údajům naleznete v k aplikaci.

Nemovitost je v územním obvodu, kde státní správu katastru nemovitostí ČR vykonává [Katastrální úřad pro Plzeňský kraj, Katastrální pracoviště Klatovy](#)

Zobrazené údaje mají informativní charakter. Platnost k 01.09.2020 09:00:00.

Informace o pozemku

Parcelní číslo:	390
Obec:	Horská Kvilda [542091]
Katastrální území:	Horská Kvilda [697869]
Číslo LV:	10001
Výměra [m ²]:	1474
Typ parcely:	Parcela katastru nemovitostí
Mapový list:	
Určení výměry:	Ze souřadnic v S-JTSK
Druh pozemku:	trvalý travní porost



Vlastníci, jiní oprávnění

Vlastnické právo

Podíl

Obec Horská Kvilda, č. p. 40, 38501 Horská Kvilda

Způsob ochrany nemovitosti

Název

zemědělský půdní fond

ptačí oblast

národní park

evropsky významná lokalita

Seznam BPEJ

BPEJ Výměra

[97201](#) 1474

Omezení vlastnického práva

Nejsou evidována žádná omezení.

Jiné zápisy

Nejsou evidovány žádné jiné zápisy.

Řízení, v rámci kterých byl k nemovitosti zapsán cenový údaj

Nemovitost je v územním obvodu, kde státní správu katastru nemovitostí ČR vykonává [Katastrální úřad pro Plzeňský kraj, Katastrální pracoviště Klatovy](#)

Zobrazené údaje mají informativní charakter. Platnost k 01.09.2020 09:00:00.

Informace o pozemku

Parcelní číslo:	426
Obec:	Horská Kvilda [542091]
Katastrální území:	Horská Kvilda [697869]
Číslo LV:	82
Výměra [m ²]:	88
Typ parcely:	Parcela katastru nemovitostí
Mapový list:	
Určení výměry:	Ze souřadnic v S-JTSK
Způsob využití:	neplodná půda
Druh pozemku:	ostatní plocha



Vlastníci, jiní oprávnění

Vlastnické právo	Podíl
Česká republika,	
Příslušnost hospodařit s majetkem státu	Podíl
Správa Národního parku Šumava, 1. máje 260/19, Vimperk II, 38501 Vimperk	

Způsob ochrany nemovitosti

Název
ptačí oblast
národní park
evropsky významná lokalita

Seznam BPEJ

Parcela nemá evidované BPEJ.

Omezení vlastnického práva

Nejsou evidována žádná omezení.

Jiné zápisy

Nejsou evidovány žádné jiné zápisy.

Řízení, v rámci kterých byl k nemovitosti zapsán cenový údaj

Nemovitost je v územním obvodu, kde státní správu katastru nemovitostí ČR vykonává [Katastrální úřad pro Plzeňský kraj, Katastrální pracoviště Klatovy](#)

Zobrazené údaje mají informativní charakter. Platnost k 01.09.2020 09:00:00.

Informace o pozemku

Parcelní číslo:	520
Obec:	Horská Kvilda [542091]
Katastrální území:	Horská Kvilda [697869]
Číslo LV:	82
Výměra [m ²]:	3197
Typ parcely:	Parcela katastru nemovitostí
Mapový list:	
Určení výměry:	Ze souřadnic v S-JTSK
Způsob využití:	koryto vodního toku přirozené nebo upravené
Druh pozemku:	vodní plocha

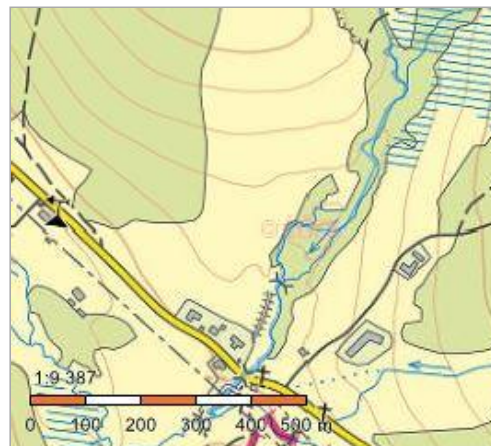

Vlastníci, jiní oprávnění

Vlastnické právo	Podíl
Česká republika,	
Příslušnost hospodařit s majetkem státu	Podíl
Správa Národního parku Šumava, 1. máje 260/19, Vimperk II, 38501 Vimperk	

Způsob ochrany nemovitosti

Název
ptačí oblast
národní park
evropsky významná lokalita

Seznam BPEJ

Parcela nemá evidované BPEJ.

Omezení vlastnického práva

Nejsou evidována žádná omezení.

Jiné zápisy

Nejsou evidovány žádné jiné zápisy.

Řízení, v rámci kterých byl k nemovitosti zapsán cenový údaj

Nemovitost je v územním obvodu, kde státní správu katastru nemovitostí ČR vykonává [Katastrální úřad pro Plzeňský kraj, Katastrální pracoviště Klatovy](#)

Zobrazené údaje mají informativní charakter. Platnost k 01.09.2020 09:00:00.

Informace o pozemku

Parcelní číslo:	537
Obec:	Horská Kvilda [542091]
Katastrální území:	Horská Kvilda [697869]
Číslo LV:	82
Výměra [m ²]:	15469
Typ parcely:	Parcela katastru nemovitostí
Mapový list:	
Určení výměry:	Ze souřadnic v S-JTSK
Způsob využití:	zamokřená plocha
Druh pozemku:	vodní plocha



Vlastníci, jiní oprávnění

Vlastnické právo	Podíl
Česká republika,	
Příslušnost hospodařit s majetkem státu	Podíl
Správa Národního parku Šumava, 1. máje 260/19, Vimperk II, 38501 Vimperk	

Způsob ochrany nemovitosti

Název
ptačí oblast
národní park
evropsky významná lokalita

Seznam BPEJ

Parcela nemá evidované BPEJ.

Omezení vlastnického práva

Nejsou evidována žádná omezení.

Jiné zápisy

Nejsou evidovány žádné jiné zápisy.

Řízení, v rámci kterých byl k nemovitosti zapsán cenový údaj

Nemovitost je v územním obvodu, kde státní správu katastru nemovitostí ČR vykonává [Katastrální úřad pro Plzeňský kraj, Katastrální pracoviště Klatovy](#)

Zobrazené údaje mají informativní charakter. Platnost k 01.09.2020 09:00:00.

Informace o pozemku

Parcelní číslo:	538
Obec:	Horská Kvilda [542091]
Katastrální území:	Horská Kvilda [697869]
Číslo LV:	82
Výměra [m ²]:	27234
Typ parcely:	Parcela katastru nemovitostí
Mapový list:	
Určení výměry:	Ze souřadnic v S-JTSK
Způsob využití:	zamokřená plocha
Druh pozemku:	vodní plocha

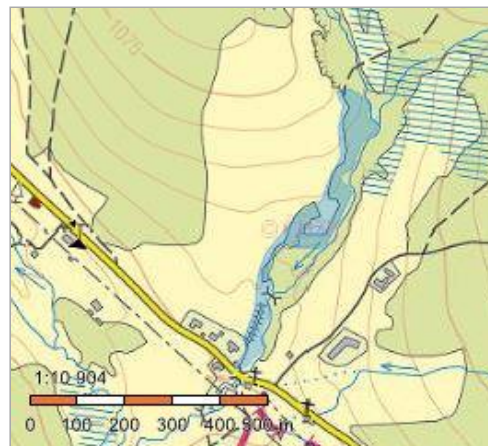

Vlastníci, jiní oprávnění

Vlastnické právo	Podíl
Česká republika,	
Příslušnost hospodařit s majetkem státu	Podíl
Správa Národního parku Šumava, 1. máje 260/19, Vimperk II, 38501 Vimperk	

Způsob ochrany nemovitosti

Název
ptačí oblast
národní park
evropsky významná lokalita

Seznam BPEJ

Parcela nemá evidované BPEJ.

Omezení vlastnického práva

Nejsou evidována žádná omezení.

Jiné zápisy

Nejsou evidovány žádné jiné zápisy.

Řízení, v rámci kterých byl k nemovitosti zapsán cenový údaj

Nemovitost je v územním obvodu, kde státní správu katastru nemovitostí ČR vykonává [Katastrální úřad pro Plzeňský kraj, Katastrální pracoviště Klatovy](#)

Zobrazené údaje mají informativní charakter. Platnost k 01.09.2020 09:00:00.

Informace o pozemku

Parcelní číslo:	542
Obec:	Horská Kvilda [542091]
Katastrální území:	Horská Kvilda [697869]
Číslo LV:	82
Výměra [m ²]:	17545
Typ parcely:	Parcela katastru nemovitostí
Mapový list:	
Určení výměry:	Ze souřadnic v S-JTSK
Způsob využití:	silnice
Druh pozemku:	ostatní plocha

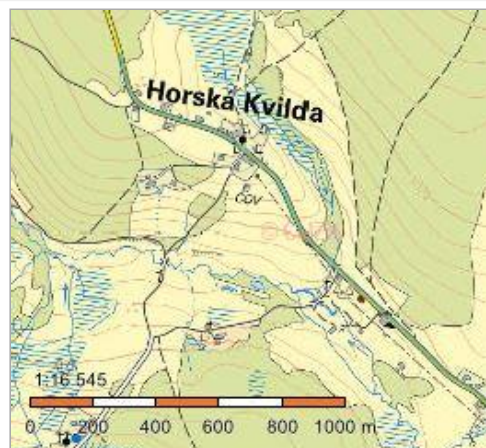

Vlastníci, jiní oprávnění

Vlastnické právo	Podíl
Česká republika,	
Příslušnost hospodařit s majetkem státu	Podíl
Správa Národního parku Šumava, 1. máje 260/19, Vimperk II, 38501 Vimperk	

Způsob ochrany nemovitosti

Název
ptačí oblast
národní park
evropsky významná lokalita

Seznam BPEJ

Parcela nemá evidované BPEJ.

Omezení vlastnického práva

Typ
Věcné břemeno oprav a údržby
Věcné břemeno užívání
Věcné břemeno zřizování a provozování vedení

Jiné zápisy

Nejsou evidovány žádné jiné zápisy.

Řízení, v rámci kterých byl k nemovitosti zapsán cenový údaj

Nemovitost je v územním obvodu, kde státní správu katastru nemovitostí ČR vykonává [Katastrální úřad pro Plzeňský kraj, Katastrální pracoviště Klatovy](#)

Zobrazené údaje mají informativní charakter. Platnost k 01.09.2020 09:00:00.

Informace o pozemku

Parcelní číslo:	544
Obec:	Horská Kvilda [542091]
Katastrální území:	Horská Kvilda [697869]
Číslo LV:	82
Výměra [m ²]:	6091
Typ parcely:	Parcela katastru nemovitostí
Mapový list:	
Určení výměry:	Ze souřadnic v S-JTSK
Způsob využití:	silnice
Druh pozemku:	ostatní plocha

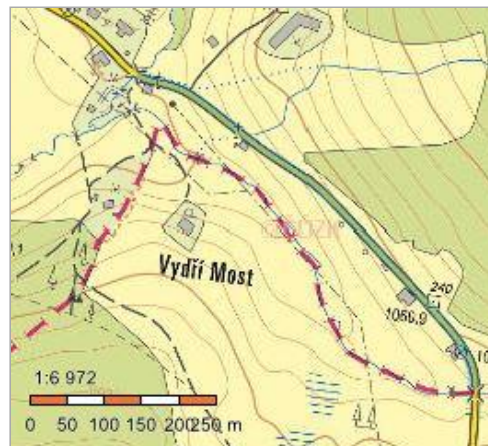

Vlastníci, jiní oprávnění

Vlastnické právo	Podíl
Česká republika,	
Příslušnost hospodařit s majetkem státu	Podíl
Správa Národního parku Šumava, 1. máje 260/19, Vimperk II, 38501 Vimperk	

Způsob ochrany nemovitosti

Název
ptačí oblast
národní park
evropsky významná lokalita

Seznam BPEJ

Parcela nemá evidované BPEJ.

Omezení vlastnického práva

Nejsou evidována žádná omezení.

Jiné zápisy

Nejsou evidovány žádné jiné zápisy.

Řízení, v rámci kterých byl k nemovitosti zapsán cenový údaj

Nemovitost je v územním obvodu, kde státní správu katastru nemovitostí ČR vykonává [Katastrální úřad pro Plzeňský kraj, Katastrální pracoviště Klatovy](#)

Zobrazené údaje mají informativní charakter. Platnost k 01.09.2020 09:00:00.

Informace o pozemku

Parcelní číslo:	566
Obec:	Horská Kvilda [542091]
Katastrální území:	Horská Kvilda [697869]
Číslo LV:	14
Výměra [m ²]:	285
Typ parcely:	Parcela katastru nemovitostí
Mapový list:	
Určení výměry:	Ze souřadnic v S-JTSK
Způsob využití:	ostatní komunikace
Druh pozemku:	ostatní plocha



Vlastníci, jiní oprávnění

Vlastnické právo

Podíl

Město Kašperské Hory, Náměstí 1, 34192 Kašperské Hory

Způsob ochrany nemovitosti

Název

ptačí oblast

národní park

evropsky významná lokalita

Seznam BPEJ

Parcela nemá evidované BPEJ.

Omezení vlastnického práva

Nejsou evidována žádná omezení.

Jiné zápisy

Nejsou evidovány žádné jiné zápisy.

Řízení, v rámci kterých byl k nemovitosti zapsán cenový údaj

Nemovitost je v územním obvodu, kde státní správu katastru nemovitostí ČR vykonává [Katastrální úřad pro Plzeňský kraj, Katastrální pracoviště Klatovy](#)

Zobrazené údaje mají informativní charakter. Platnost k 01.09.2020 09:00:00.