HLAVNÍ BUDOVA

PŮDORYS 3.NP

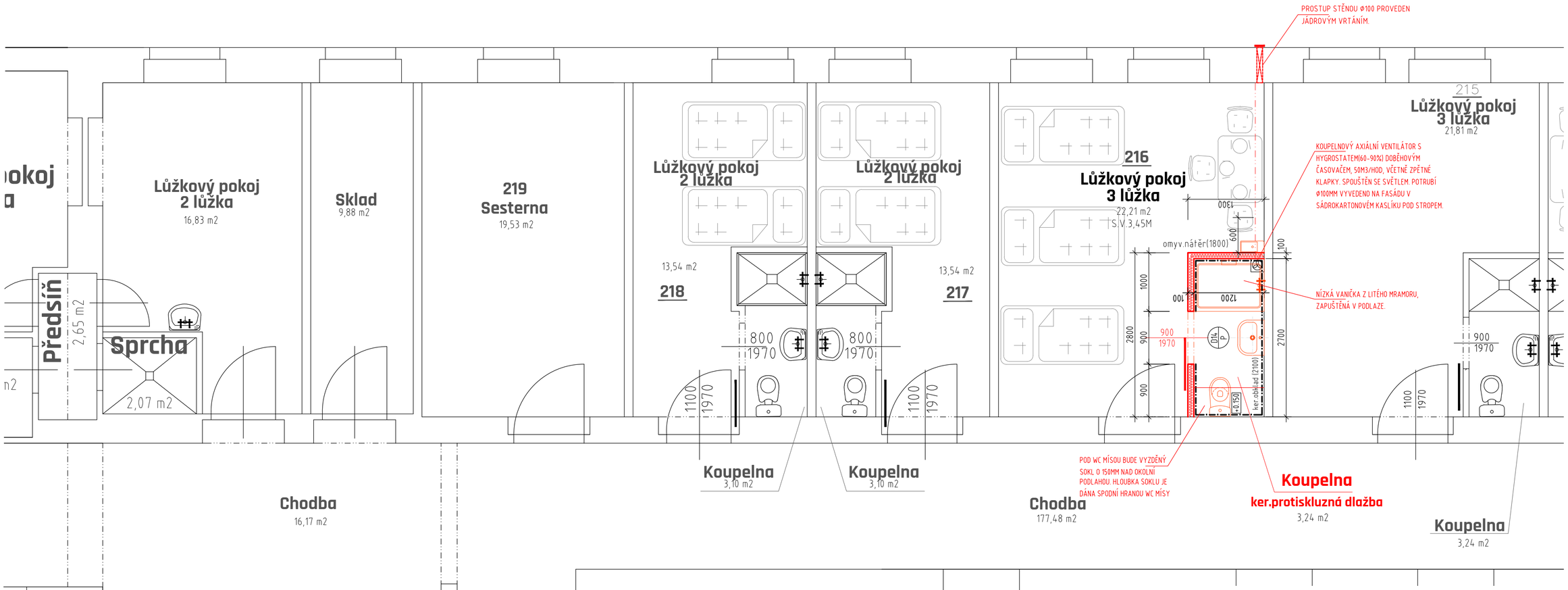

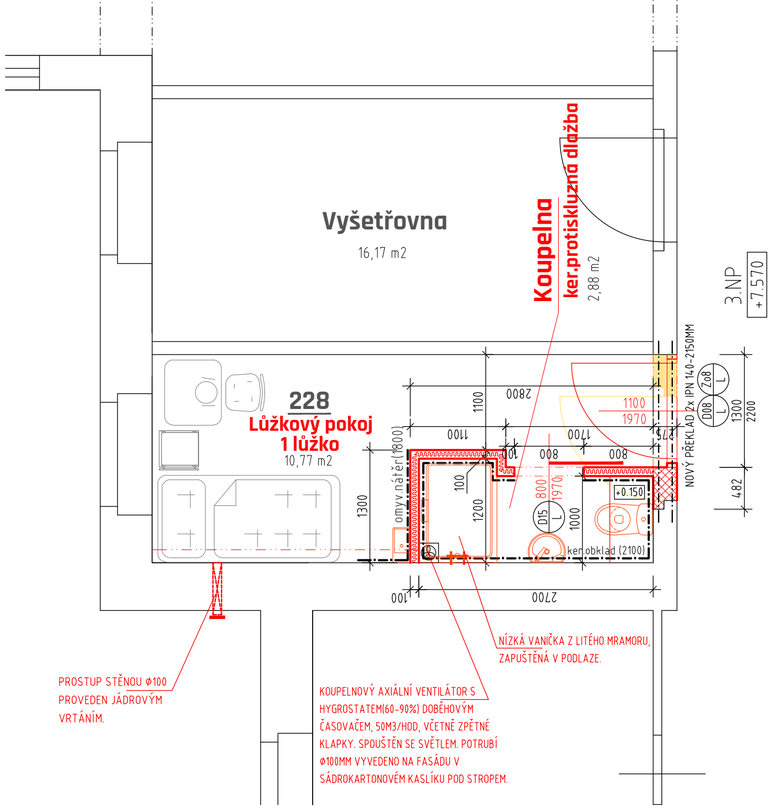

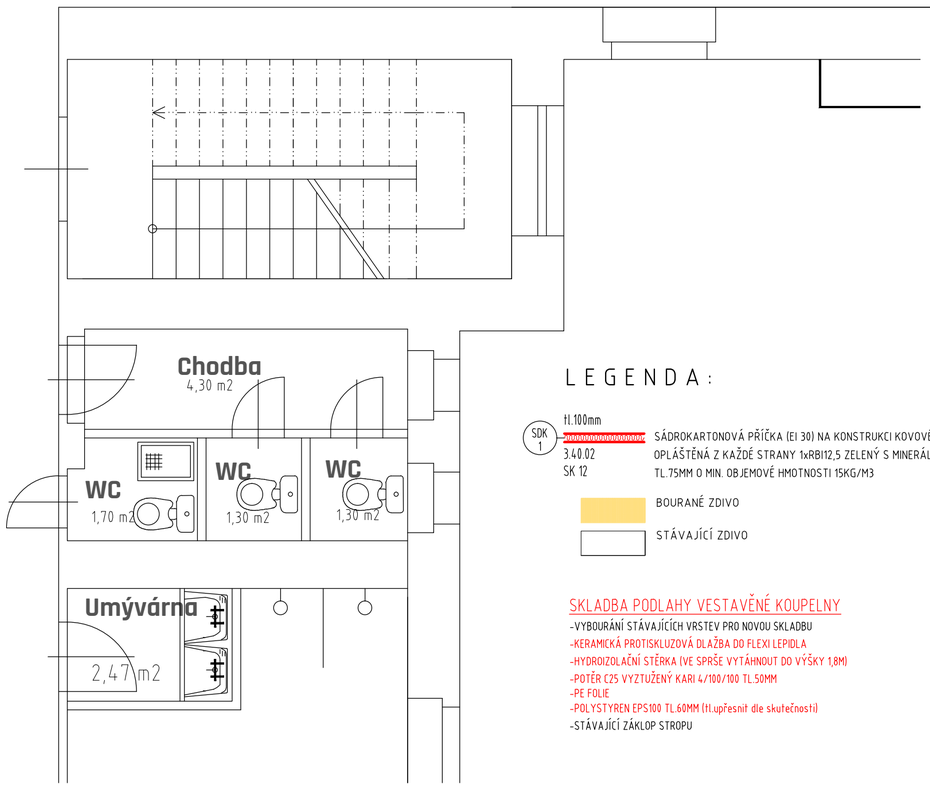

L E G E N D A :

SDK 1 — tl.100mm — 3.40.02 SK 12 — SÁDROKARTONOVÁ PŘÍČKA (EI 30) NA KONSTRUKCI KOVOVÉ CW75, OPLÁŠTĚNÁ Z KAŽDÉ STRANY 1xRBI12,5 ZELENÝ S MINERÁLNÍ IZOLACÍ TL.75MM O MIN. OBJEMOVÉ HMOTNOSTI 15KG/M3

BOURANÉ ZDIVO

STÁVAJÍCÍ ZDIVO

SKLADBA PODLAHY VESTAVĚNÉ KOUPELNY

- VYBOURÁNÍ STÁVAJÍCÍCH VRSTEV PRO NOVOU SKLADBU
- KERAMICKÁ PROTISKLUZOVÁ DLAŽBA DO FLEXI LEPIDLA
- HYDROIZOLAČNÍ STĚRKA (VE SPRŠE VYTÁHNOUT DO VÝŠKY 1,8M)
- POTĚR C25 VYZTUŽENÝ KARI 4/100/100 TL.50MM
- PE FOLIE
- POLYSTYREN EPS100 TL.60MM (tl.upřesnit dle skutečnosti)
- STÁVAJÍCÍ ZÁKLOP STROPU

SCHÉMA BUDOV

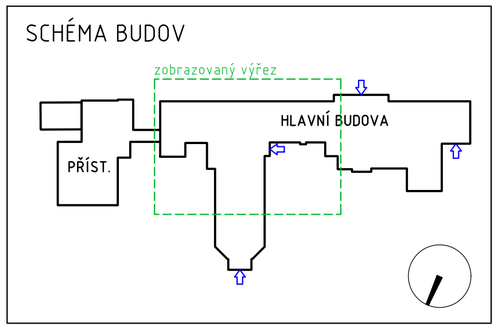

Tato projektová dokumentace je majetkem zhotovitele a nesmí být použita, měněna ani kopírována bez písemného souhlasu vlastníka (dle zákona č. 121/2000 Sb.).

zodp.projektant	hl.architekt	kreslil	zodp.projektant části
Ing.Arch.Jiří Kučera	Ing.Arch.Jiří Kučera	Štěpán Eliáš	

stavba: VÝCHODNÍ PŘÍSTAVBA A STAVEBNÍ ÚPRAVY NEMOCNICE NÁSLEDNÉ PÉČE LDN HORAŽĎOVICE

investor	Plzeňský kraj, IČO: 70890366 Škroupova 1760/18, Jižní Předměstí, 301 00 Plzeň	číslo zakázky	1/2023
		datum	1/2023
část	D. VÝKRESOVÁ DOKUMENTACE D.1.1.-ARCHITEKTONICKO-STAVEBNÍ ŘEŠENÍ	formát	A2
		stupeň P.D.	ZADÁVACÍ DOK.
objekt	SO 00-HLAVNÍ BUDOVA	měřítko	1: 50
obsah:	PŮDORYS 3.NP (hlavní budova)	číslo výkresu :	23